

# ЦЕНТР ОЦЕНКИ И КОНСАЛТИНГА



**ОТЧЕТ №**

**02-09-17/Оц**

<b>Отчет №</b>	<b>02-09-17/Оц</b>
<b>Дата определения стоимости</b>	<b>05 сентября 2017 года</b>
<b>Дата составления отчета</b>	<b>06 сентября 2017 года</b>
<b>Объект оценки</b>	Рыночная стоимость прав собственности на 149 нежилых помещений площадью 14 911,6 кв.м. входящих в офисную и торговую часть ТРК «Курский» и имущественные права на 425 нежилых помещений площадью 25 063,5 кв.м. (полный перечень указан в Задании на оценку в п. 2.1 Отчета об оценке).
<b>Заказчик</b>	<b>Общество с ограниченной ответственностью «Торгово-развлекательный комплекс «Курский» (ООО «ТРК «Курский»)</b> (ИНН 7726524518, ОГРН 1057747576281, СНИЛС 050-026-067-337, находящееся по адресу: 248016, г. Калуга, ул. Ленина, д.51, офис 201) в лице конкурсного управляющего Романчина Сергея Вячеславовича, действующий на основании Решения Арбитражного суда Калужской области по делу №А23-2950/2017 от 06 июля 2017 года (резолютивная часть)
<b>Оценщик</b>	<b>Общество с ограниченной ответственностью «Стандарт АВИР»</b> Генеральный директор Волчков Алексей Николаевич Местонахождение: 302030, г. Орел, ул. Пушкина, д.33а, 3 этаж, оф. 31 ОГРН: 1095752002334, дата присвоения: 28.07.2009г. ИНН: 5752050825 КПП: 575201001 Банковские реквизиты: р/с 40702810147000063741 в Отделении №8595 Сбербанка России г.Орел к/с 30101810300000000601 БИК 045402601

**Конкурсному управляющему  
ООО «ТРК «Курский»  
Романчину С.В.**

**Уважаемый Сергей Вячеславович!**

В соответствии с заключенным между нами договором ООО «Стандарт АВИР» произведена оценка имущества и имущественных прав, представленных в п. 2.1 настоящего Отчета, принадлежащих ООО «ТРК «Курский», с целью определения рыночной стоимости для принятия управленческих решений.

Результаты оценки представлены в настоящем отчете, в котором содержатся перечень и описание объектов оценки, основные этапы расчетов и выводы относительно рыночной стоимости объектов оценки.

Расчеты проведены по состоянию на 06 сентября 2017 года. Исследования и анализ, приведенные в отчете, были проведены за период с 28 августа 2017 года по 06 сентября 2017 года.

Специалисты, участвовавшие в подготовке отчета, обладают документами о образовании, подтверждающими получение профессиональных знаний в области оценочной деятельности.

ООО «Стандарт АВИР» осуществляет оценочную деятельность в порядке, предусмотренном Федеральным законом № 135-ФЗ в действующей редакции.

Оценку производят:

– Волчков Алексей Николаевич, член Общероссийской общественной организации «Российское общество оценщиков». Регистрационный номер в реестре саморегулируемой организации оценщиков 654 от 15 августа 2007 г. (стаж работы в оценке с 2006 года);

– Рязанцев Иван Сергеевич, член Общероссийской общественной организации «Российское общество оценщиков». Регистрационный номер в реестре саморегулируемой организации оценщиков 4688 от 26 декабря 2008 г. (стаж работы в оценке с 2004 года).

Профессиональная деятельность Оценщиков, выполнивших работы по оценке, застрахована:

Волчков А.Н. – Страховой полис ОАО «Альфа Страхование» №S091R/776/00015/7, срок действия – с 13.08.2017г. по 12.08.2018г. Страховая сумма 5 000 000 (пять миллионов) рублей.

Рязанцев И.С. – Страховой полис ОАО «Альфа Страхование» №S091R/776/00011/7, срок действия с 30.06.2017 по 29.06.2018. Страховая сумма 100 000 000 (сто миллионов) рублей.

ООО «Стандарт АВИР» – Страховой полис ОАО «Альфа Страхование» № S091R/776/00013/7, срок действия с 30.07.2017 по 29.07.2018. Страховая сумма – 100 000 000 (сто миллионов) рублей.

Стаж работы в оценке с 2006 года.

Оценка проведена с соблюдением требований:

1. Федеральных стандартов оценки, утверждаемых органом, осуществляющим нормативно-правовое регулирование оценочной деятельности:

– Федеральный стандарт оценки «Общие понятия оценки, подходы к оценке и требования к проведению оценки» (ФСО № 1), утвержденный приказом Минэкономразвития России от 20 мая 2015 г. № 297,

– Федеральный стандарт оценки «Цель оценки и виды стоимости» (ФСО № 2), утвержденный приказом Минэкономразвития России от 20 мая 2015 г. № 298,

– Федеральный стандарт оценки «Требования к отчету об оценке» (ФСО № 3), утвержденный приказом Минэкономразвития России от 20 мая 2015 г. № 299.

– Федеральный стандарт оценки «Оценка недвижимости» (ФСО № 7), утвержденный приказом Минэкономразвития России от 25 сентября 2014 г. № 611.

– Федеральный стандарт оценки «Оценка стоимости машин и оборудования» (ФСО № 10), утвержденный приказом Минэкономразвития России от 01 июня 2015 г. № 328.

– Федеральный стандарт оценки «Определение ликвидационной стоимости» (ФСО № 12), утвержденный приказом Минэкономразвития России от 17 ноября 2016 г. № 721.

2. Свода стандартов оценки Общероссийской общественной организации «Российское общество оценщиков», утвержденных решением Совета РОО от «23» декабря 2016г., протокол №07-Р.

Характеристика имущества, анализ рынка имущества, необходимая информация и расчеты представлены в отчете об оценке, отдельные части которого не могут трактоваться раздельно, а только в связи с полным его текстом, с учетом всех принятых допущений и ограничений. Выводы, содержащиеся в нашем отчете, основаны на расчетах, заключении и иной информации, полученной в результате исследования рынка, анализа публикаций в периодической печати и иных средствах массовой информации, на опыте и профессиональных знаниях. Источники информации и методика расчета приведены в соответствующих разделах отчета.

Оценщиком не проводилась как часть работы аудиторская или иная финансовая проверка предоставленной информации, используемой в настоящем отчете, поэтому Оценщик не принимает на себя ответственность за достоверность этой информации.

Таким образом, основываясь на доступной информации, опыте и профессиональных знаниях, в результате проведенного анализа и расчетов Оценщик пришел к следующему заключению:

**Рыночная стоимость оцениваемого имущества и имущественных прав, представленных в п. 2.1 настоящего отчета, принадлежащих ООО «ТРК «Курский», по состоянию на 05 сентября 2017 года составляет с учетом округления:**

**1 339 200 000 руб. 00 коп.**

**Один миллиард триста тридцать девять миллионов двести тысяч рублей 00 коп\***

*\* Для сторон (стороны) сделки, являющихся плательщиками налога на добавленную стоимость (НДС), по операциям, подлежащим налогообложению, указанная выше рыночная стоимость оцениваемого имущества **не включает** в себя сумму НДС.*

В том числе:

Таблица 1 - Рыночная и ликвидационная стоимость зарегистрированных объектов недвижимости, входящих в состав ТРК "Курский"

№ п/п	Наименование	Кадастровый номер	Площадь, кв.м.	Номер этажа	Рыночная стоимость, руб. без НДС	Рыночная стоимость, руб. с НДС
1	Помещение. Назначение: Нежилое. Площадь 36,5 кв. м., вид права: собственность, дата гос.регистрации 02.02.2017 г. Адрес (местоположение): Москва, Варшавское шоссе, д. 150, корп. 2	77:05:0008003:11158	36,5	11	1 369 568	1 616 090
2	Помещение. Назначение: Нежилое. Площадь 63,5 кв. м., вид права: собственность, дата гос.регистрации 02.02.2017 г. Адрес (местоположение): Москва, Варшавское шоссе, д. 150, корп. 2	77:05:0008003:11172	63,5	11	2 382 673	2 811 554
3	Помещение. Назначение: Нежилое. Площадь 59,5 кв. м., вид права: собственность, дата гос.регистрации 02.02.2017 г. Адрес (местоположение): Москва, Варшавское шоссе, д. 150, корп. 2	77:05:0008003:11028	59,5	10	2 232 583	2 634 448
4	Помещение. Назначение: Нежилое. Площадь 34,8 кв. м., вид права: собственность, дата гос.регистрации 02.02.2017 г. Адрес (местоположение): Москва, Варшавское шоссе, д. 150, корп. 2	77:05:0008003:11149	34,8	11	1 305 780	1 540 820
5	Помещение. Назначение: Нежилое. Площадь 32,9 кв. м., вид права: собственность, дата гос.регистрации 02.02.2017 г. Адрес (местоположение): Москва, Варшавское шоссе, д. 150, корп. 2	77:05:0008003:11097	32,9	1	2 250 513	2 655 605
6	Помещение. Назначение: Нежилое. Площадь 35,4 кв. м., вид права: собственность, дата гос.регистрации 02.02.2017 г. Адрес (местоположение): Москва, Варшавское шоссе, д. 150, корп. 2	77:05:0008003:11083	35,4	4	1 328 293	1 567 386
7	Помещение. Назначение: Нежилое. Площадь 172,1 кв. м., вид права: собственность, дата гос.регистрации 02.02.2017 г. Адрес (местоположение): Москва, Варшавское шоссе,	77:05:0008003:11087	172,1	4	6 457 607	7 619 976

	д. 150, корп. 2					
8	Помещение. Назначение: Нежилое. Площадь 30 кв. м., вид права: собственность, дата гос.регистрации 02.02.2017 г. Адрес (местоположение): Москва, Варшавское шоссе, д. 150, корп. 2	77:05:0008003:11081	30	4	1 125 672	1 328 293
9	Помещение. Назначение: Нежилое. Площадь 63,5 кв. м., вид права: собственность, дата гос.регистрации 02.02.2017 г. Адрес (местоположение): Москва, Варшавское шоссе, д. 150, корп. 2	77:05:0008003:11030	63,5	10	2 382 673	2 811 554
10	Помещение. Назначение: Нежилое. Площадь 27,2 кв. м., вид права: собственность, дата гос.регистрации 02.02.2017 г. Адрес (местоположение): Москва, Варшавское шоссе, д. 150, корп. 2	77:05:0008003:11070	27,2	1	724 633	855 067
11	Помещение. Назначение: Нежилое. Площадь 32,5 кв. м., вид права: собственность, дата гос.регистрации 02.02.2017 г. Адрес (местоположение): Москва, Варшавское шоссе, д. 150, корп. 2	77:05:0008003:11048	32,5	6	1 219 478	1 438 984
12	Помещение. Назначение: Нежилое. Площадь 81,2 кв. м., вид права: собственность, дата гос.регистрации 02.02.2017 г. Адрес (местоположение): Москва, Варшавское шоссе, д. 150, корп. 2	77:05:0008003:11038	81,2	10	3 046 820	3 595 248
13	Помещение. Назначение: Нежилое. Площадь 93,2 кв. м., вид права: собственность, дата гос.регистрации 02.02.2017 г. Адрес (местоположение): Москва, Варшавское шоссе, д. 150, корп. 2	77:05:0008003:11084	93,2	6	3 497 089	4 126 565
14	Помещение. Назначение: Нежилое. Площадь 16,4 кв. м., вид права: собственность, дата гос.регистрации 02.02.2017 г. Адрес (местоположение): Москва, Варшавское шоссе, д. 150, корп. 2	77:05:0008003:11100	16,4	1	1 121 836	1 323 766
15	Помещение. Назначение: Нежилое. Площадь 73,9 кв. м., вид права: собственность, дата гос.регистрации 02.02.2017 г. Адрес (местоположение): Москва, Варшавское шоссе, д. 150, корп. 2	77:05:0008003:11017	73,9	12	2 772 906	3 272 029

16	Помещение. Назначение: Нежилое. Площадь 93,2 кв. м., вид права: собственность, дата гос.регистрации 02.02.2017 г. Адрес (местоположение): Москва, Варшавское шоссе, д. 150, корп. 2	77:05:0008003:11136	93,2	10	3 497 089	4 126 565
17	Помещение. Назначение: Нежилое. Площадь 58,2 кв. м., вид права: собственность, дата гос.регистрации 02.02.2017 г. Адрес (местоположение): Москва, Варшавское шоссе, д. 150, корп. 2	77:05:0008003:11073	58,2	2	3 981 151	4 697 758
18	Помещение. Назначение: Нежилое. Площадь 14,5 кв. м., вид права: собственность, дата гос.регистрации 02.02.2017 г. Адрес (местоположение): Москва, Варшавское шоссе, д. 150, корп. 2	77:05:0008003:11003	14,5	12	544 075	642 009
19	Помещение. Назначение: Нежилое. Площадь 99,8 кв. м., вид права: собственность, дата гос.регистрации 02.02.2017 г. Адрес (местоположение): Москва, Варшавское шоссе, д. 150, корп. 2	77:05:0008003:11156	99,8	11	3 744 737	4 418 790
20	Помещение. Назначение: Нежилое. Площадь 134,9 кв. м., вид права: собственность, дата гос.регистрации 02.02.2017 г. Адрес (местоположение): Москва, Варшавское шоссе, д. 150, корп. 2	77:05:0008003:11076	134,9	11	5 061 773	5 972 892
21	Помещение. Назначение: Нежилое. Площадь 40,6 кв. м., вид права: собственность, дата гос.регистрации 02.02.2017 г. Адрес (местоположение): Москва, Варшавское шоссе, д. 150, корп. 2	77:05:0008003:11134	40,6	12	1 523 410	1 797 624
22	Помещение. Назначение: Нежилое. Площадь 33,8 кв. м., вид права: собственность, дата гос.регистрации 02.02.2017 г. Адрес (местоположение): Москва, Варшавское шоссе, д. 150, корп. 2	77:05:0008003:11024	33,8	0	2 312 077	2 728 251
23	Помещение. Назначение: Нежилое. Площадь 110,5 кв. м., вид права: собственность, дата гос.регистрации 02.02.2017 г. Адрес (местоположение): Москва, Варшавское шоссе, д. 150, корп. 2	77:05:0008003:11091	110,5	2	7 558 714	8 919 283
24	Помещение. Назначение: Нежилое. Площадь 73,4 кв. м., вид права: собственность, дата	77:05:0008003:11032	73,4	1	5 020 901	5 924 663

	гос.регистрации 02.02.2017 г. Адрес (местоположение): Москва, Варшавское шоссе, д. 150, корп. 2					
25	Помещение. Назначение: Нежилое. Площадь 156,3 кв. м., вид права: собственность, дата гос.регистрации 02.02.2017 г. Адрес (местоположение): Москва, Варшавское шоссе, д. 150, корп. 2	77:05:0008003:11077	156,3	4	5 864 753	6 920 409
26	Помещение. Назначение: Нежилое. Площадь 29,1 кв.м., вид права: собственность, дата гос.регистрации 02.02.2017 г. Адрес (местоположение): Москва, Варшавское шоссе, д. 150, корп. 2	77:05:0008003:11074	29,1	7	1 091 902	1 288 444
27	Помещение. Назначение: Нежилое. Площадь 35,7 кв. м., вид права: собственность, дата гос.регистрации 02.02.2017 г. Адрес (местоположение): Москва, Варшавское шоссе, д. 150, корп. 2	77:05:0008003:11118	35,7	6	1 339 550	1 580 669
28	Помещение. Назначение: Нежилое. Площадь 71,3 кв. м., вид права: собственность, дата гос.регистрации 02.02.2017 г. Адрес (местоположение): Москва, Варшавское шоссе, д. 150, корп. 2	77:05:0008003:11171	71,3	12	2 675 348	3 156 911
29	Помещение. Назначение: Нежилое. Площадь 97,6 кв. м., вид права: собственность, дата гос.регистрации 02.02.2017 г. Адрес (местоположение): Москва, Варшавское шоссе, д. 150, корп. 2	77:05:0008003:11013	97,6	10	3 662 187	4 321 381
30	Помещение. Назначение: Нежилое. Площадь 105,5 кв. м., вид права: собственность, дата гос.регистрации 02.02.2017 г. Адрес (местоположение): Москва, Варшавское шоссе, д. 150, корп. 2	77:05:0008003:11051	105,5	6	3 958 614	4 671 165
31	Помещение. Назначение: Нежилое. Площадь 77,8 кв. м., вид права: собственность, дата гос.регистрации 02.02.2017 г. Адрес (местоположение): Москва, Варшавское шоссе, д. 150, корп. 2	77:05:0008003:11011	77,8	12	2 919 243	3 444 707
32	Помещение. Назначение: Нежилое. Площадь 42,5 кв. м., вид права: собственность, дата гос.регистрации 02.02.2017 г. Адрес (местоположение): Москва, Варшавское шоссе,	77:05:0008003:11185	42,5	12	1 594 702	1 881 748



	д. 150, корп. 2					
33	Помещение. Назначение: Нежилое. Площадь 71,3 кв. м., вид права: собственность, дата гос.регистрации 02.02.2017 г. Адрес (местоположение): Москва, Варшавское шоссе, д. 150, корп. 2	77:05:0008003:11146	71,3	10	2 675 348	3 156 911
34	Помещение. Назначение: Нежилое. Площадь 105,5 кв. м., вид права: собственность, дата гос.регистрации 02.02.2017 г. Адрес (местоположение): Москва, Варшавское шоссе, д. 150, корп. 2	77:05:0008003:11115	105,5	7	3 958 614	4 671 165
35	Помещение. Назначение: Нежилое. Площадь 93,1 кв. м., вид права: собственность, дата гос.регистрации 02.02.2017 г. Адрес (местоположение): Москва, Варшавское шоссе, д. 150, корп. 2	77:05:0008003:11130	93,1	12	3 493 336	4 122 136
36	Помещение. Назначение: Нежилое. Площадь 14,5 кв. м., вид права: собственность, дата гос.регистрации 02.02.2017 г. Адрес (местоположение): Москва, Варшавское шоссе, д. 150, корп. 2	77:05:0008003:11159	14,5	11	544 075	642 009
37	Помещение. Назначение: Нежилое. Площадь 127 кв. м., вид права: собственность, дата гос.регистрации 02.02.2017 г. Адрес (местоположение): Москва, Варшавское шоссе, д. 150, корп. 2	77:05:0008003:11086	127	11	4 765 346	5 623 108
38	Помещение. Назначение: Нежилое. Площадь 722,2 кв. м., вид права: собственность, дата гос.регистрации 02.02.2017 г. Адрес (местоположение): Москва, Варшавское шоссе, д. 150, корп. 2	77:05:0008003:11170	722,2	11	27 098 685	31 976 448
39	Помещение. Назначение: Нежилое. Площадь 65,7 кв. м., вид права: собственность, дата гос.регистрации 02.02.2017 г. Адрес (местоположение): Москва, Варшавское шоссе, д. 150, корп. 2	77:05:0008003:11152	65,7	11	2 465 222	2 908 962
40	Помещение. Назначение: Нежилое. Площадь 77,2 кв. м., вид права: собственность, дата гос.регистрации 02.02.2017 г. Адрес (местоположение): Москва, Варшавское шоссе, д. 150, корп. 2	77:05:0008003:11069	77,2	7	2 896 730	3 418 141

41	Помещение. Назначение: Нежилое. Площадь 73,1 кв. м., вид права: собственность, дата гос.регистрации 02.02.2017 г. Адрес (местоположение): Москва, Варшавское шоссе, д. 150, корп. 2	77:05:0008003:11072	73,1	4	2 742 888	3 236 608
42	Помещение. Назначение: Нежилое. Площадь 233 кв.м., вид права: собственность, дата гос.регистрации 02.02.2017 г. Адрес (местоположение): Москва, Варшавское шоссе, д. 150, корп. 2	77:05:0008003:11057	233	4	8 742 722	10 316 412
43	Помещение. Назначение: Нежилое. Площадь 35,3 кв. м., вид права: собственность, дата гос.регистрации 02.02.2017 г. Адрес (местоположение): Москва, Варшавское шоссе, д. 150, корп. 2	77:05:0008003:11145	35,3	10	1 324 541	1 562 958
44	Помещение. Назначение: Нежилое. Площадь 57,7 кв. м., вид права: собственность, дата гос.регистрации 02.02.2017 г. Адрес (местоположение): Москва, Варшавское шоссе, д. 150, корп. 2	77:05:0008003:11036	57,7	10	2 165 043	2 554 751
45	Помещение. Назначение: Нежилое. Площадь 217,4 кв. м., вид права: собственность, дата гос.регистрации 02.02.2017 г. Адрес (местоположение): Москва, Варшавское шоссе, д. 150, корп. 2	77:05:0008003:11037	217,4	0	5 791 734	6 834 246
46	Помещение. Назначение: Нежилое. Площадь 74,1 кв. м., вид права: собственность, дата гос.регистрации 02.02.2017 г. Адрес (местоположение): Москва, Варшавское шоссе, д. 150, корп. 2	77:05:0008003:11133	74,1	12	2 780 411	3 280 885
47	Помещение. Назначение: Нежилое. Площадь 106 кв. м., вид права: собственность, дата гос.регистрации 02.02.2017 г. Адрес (местоположение): Москва, Варшавское шоссе, д. 150, корп. 2	77:05:0008003:11022	106	2	7 250 893	8 556 054
48	Помещение. Назначение: Нежилое. Площадь 30,5 кв. м., вид права: собственность, дата гос.регистрации 02.02.2017 г. Адрес (местоположение): Москва, Варшавское шоссе, д. 150, корп. 2	77:05:0008003:11025	30,5	10	1 144 434	1 350 432
49	Помещение. Назначение: Нежилое. Площадь 134,3 кв. м., вид права: собственность, дата	77:05:0008003:11135	134,3	10	5 039 260	5 946 327

	гос.регистрации 02.02.2017 г. Адрес (местоположение): Москва, Варшавское шоссе, д. 150, корп. 2					
50	Помещение. Назначение: Нежилое. Площадь 141,5 кв. м., вид права: собственность, дата гос.регистрации 02.02.2017 г. Адрес (местоположение): Москва, Варшавское шоссе, д. 150, корп. 2	77:05:0008003:11075	141,5	6	5 309 421	6 265 117
51	Помещение. Назначение: Нежилое. Площадь 61 кв. м., вид права: собственность, дата гос.регистрации 02.02.2017 г. Адрес (местоположение): Москва, Варшавское шоссе, д. 150, корп. 2	77:05:0008003:10997	61	12	2 288 867	2 700 863
52	Помещение. Назначение: Нежилое. Площадь 39,6 кв. м., вид права: собственность, дата гос.регистрации 02.02.2017 г. Адрес (местоположение): Москва, Варшавское шоссе, д. 150, корп. 2	77:05:0008003:11154	39,6	11	1 485 887	1 753 347
53	Помещение. Назначение: Нежилое. Площадь 60,1 кв. м., вид права: собственность, дата гос.регистрации 02.02.2017 г. Адрес (местоположение): Москва, Варшавское шоссе, д. 150, корп. 2	77:05:0008003:11131	60,1	12	2 255 097	2 661 014
54	Помещение. Назначение: Нежилое. Площадь 23,8 кв. м., вид права: собственность, дата гос.регистрации 02.02.2017 г. Адрес (местоположение): Москва, Варшавское шоссе, д. 150, корп. 2	77:05:0008003:11163	23,8	12	893 033	1 053 779
55	Помещение. Назначение: Нежилое. Площадь 231,1 кв. м., вид права: собственность, дата гос.регистрации 02.02.2017 г. Адрес (местоположение): Москва, Варшавское шоссе, д. 150, корп. 2	77:05:0008003:11090	231,1	6	8 671 429	10 232 286
56	Помещение. Назначение: Нежилое. Площадь 65 кв. м., вид права: собственность, дата гос.регистрации 02.02.2017 г. Адрес (местоположение): Москва, Варшавское шоссе, д. 150, корп. 2	77:05:0008003:11127	65	0	4 446 302	5 246 636
57	Помещение. Назначение: Нежилое. Площадь 64,4 кв. м., вид права: собственность, дата гос.регистрации 02.02.2017 г. Адрес (местоположение): Москва, Варшавское шоссе,	77:05:0008003:11121	64,4	2	4 405 259	5 198 206

	д. 150, корп. 2					
58	Помещение. Назначение: Нежилое. Площадь 42,5 кв. м., вид права: собственность, дата гос.регистрации 02.02.2017 г. Адрес (местоположение): Москва, Варшавское шоссе, д. 150, корп. 2	77:05:0008003:11165	42,5	11	1 594 702	1 881 748
59	Помещение. Назначение: Нежилое. Площадь 23,8 кв.м., вид права: собственность, дата гос.регистрации 02.02.2017 г. Адрес (местоположение): Москва, Варшавское шоссе, д. 150, корп. 2	77:05:0008003:11143	23,8	10	893 033	1 053 779
60	Помещение. Назначение: Нежилое. Площадь 145,3 кв.м., вид права: собственность, дата гос.регистрации 02.02.2017 г. Адрес (местоположение): Москва, Варшавское шоссе, д. 150, корп. 2	77:05:0008003:11095	145,3	2	9 939 196	11 728 251
61	Помещение. Назначение: Нежилое. Площадь 77,8 кв. м., вид права: собственность, дата гос.регистрации 02.02.2017 г. Адрес (местоположение): Москва, Варшавское шоссе, д. 150, корп. 2	77:05:0008003:11148	77,8	11	2 919 243	3 444 707
62	Помещение. Назначение: Нежилое. Площадь 27,3 кв.м., вид права: собственность, дата гос.регистрации 02.02.2017 г. Адрес (местоположение): Москва, Варшавское шоссе, д. 150, корп. 2	77:05:0008003:11052	27,3	7	1 024 362	1 208 747
63	Помещение. Назначение: Нежилое. Площадь 35,1 кв.м., вид права: собственность, дата гос.регистрации 02.02.2017 г. Адрес (местоположение): Москва, Варшавское шоссе, д. 150, корп. 2	77:05:0008003:11123	35,1	3	935 096	1 103 413
64	Помещение. Назначение: Нежилое. Площадь 8,3 кв. м., вид права: собственность, дата гос.регистрации 02.02.2017 г. Адрес (местоположение): Москва, Варшавское шоссе, д. 150, корп. 2	77:05:0008003:11085	8,3	1	221 120	260 922
65	Помещение. Назначение: Нежилое. Площадь 106 кв. м., вид права: собственность, дата гос.регистрации 02.02.2017 г. Адрес (местоположение): Москва, Варшавское шоссе, д. 150, корп. 2	77:05:0008003:11020	106	2	3 977 375	4 693 303

66	Помещение. Назначение: Нежилое. Площадь 126,2 кв. м., вид права: собственность, дата гос.регистрации 02.02.2017 г. Адрес (местоположение): Москва, Варшавское шоссе, д. 150, корп. 2	77:05:0008003:11117	126,2	10	4 735 328	5 587 687
67	Помещение. Назначение: Нежилое. Площадь 68,9 кв. м., вид права: собственность, дата гос.регистрации 02.02.2017 г. Адрес (местоположение): Москва, Варшавское шоссе, д. 150, корп. 2	77:05:0008003:11015	68,9	10	2 585 294	3 050 647
68	Помещение. Назначение: Нежилое. Площадь 29,1 кв. м., вид права: собственность, дата гос.регистрации 02.02.2017 г. Адрес (местоположение): Москва, Варшавское шоссе, д. 150, корп. 2	77:05:0008003:11062	29,1	6	1 091 902	1 288 444
69	Помещение. Назначение: Нежилое. Площадь 26,7 кв. м., вид права: собственность, дата гос.регистрации 02.02.2017 г. Адрес (местоположение): Москва, Варшавское шоссе, д. 150, корп. 2	77:05:0008003:11164	26,7	11	1 001 848	1 182 181
70	Помещение. Назначение: Нежилое. Площадь 142,5 кв. м., вид права: собственность, дата гос.регистрации 02.02.2017 г. Адрес (местоположение): Москва, Варшавское шоссе, д. 150, корп. 2	77:05:0008003:11047	142,5	7	5 346 943	6 309 393
71	Помещение. Назначение: Нежилое. Площадь 70 кв. м., вид права: собственность, дата гос.регистрации 02.02.2017 г. Адрес (местоположение): Москва, Варшавское шоссе, д. 150, корп. 2	77:05:0008003:11000	70	12	2 626 569	3 099 351
72	Помещение. Назначение: Нежилое. Площадь 42,3 кв. м., вид права: собственность, дата гос.регистрации 02.02.2017 г. Адрес (местоположение): Москва, Варшавское шоссе, д. 150, корп. 2	77:05:0008003:11066	42,3	2	2 893 517	3 414 350
73	Помещение. Назначение: Нежилое. Площадь 32,9 кв.м., вид права: собственность, дата гос.регистрации 02.02.2017 г. Адрес (местоположение): Москва, Варшавское шоссе, д. 150, корп. 2	77:05:0008003:11099	32,9	1	2 250 513	2 655 605
74	Помещение. Назначение: Нежилое. Площадь 72,9 кв. м., вид права: собственность, дата	77:05:0008003:11019	72,9	1	4 986 699	5 884 305

	гос.регистрации 02.02.2017 г. Адрес (местоположение): Москва, Варшавское шоссе, д. 150, корп. 2					
75	Помещение. Назначение: Нежилое. Площадь 54,1 кв. м., вид права: собственность, дата гос.регистрации 02.02.2017 г. Адрес (местоположение): Москва, Варшавское шоссе, д. 150, корп. 2	77:05:0008003:11040	54,1	1	3 700 692	4 366 817
76	Помещение. Назначение: Нежилое. Площадь 190 кв. м., вид права: собственность, дата гос.регистрации 02.02.2017 г. Адрес (местоположение): Москва, Варшавское шоссе, д. 150, корп. 2	77:05:0008003:11080	190	4	7 129 258	8 412 524
77	Помещение. Назначение: Нежилое. Площадь 9,4 кв. м., вид права: собственность, дата гос.регистрации 02.02.2017 г. Адрес (местоположение): Москва, Варшавское шоссе, д. 150, корп. 2	77:05:0008003:11064	9,4	1	250 425	295 502
78	Помещение. Назначение: Нежилое. Площадь 27,3 кв. м., вид права: собственность, дата гос.регистрации 02.02.2017 г. Адрес (местоположение): Москва, Варшавское шоссе, д. 150, корп. 2	77:05:0008003:11041	27,3	6	1 024 362	1 208 747
79	Помещение. Назначение: Нежилое. Площадь 71,3 кв. м., вид права: собственность, дата гос.регистрации 02.02.2017 г. Адрес (местоположение): Москва, Варшавское шоссе, д. 150, корп. 2	77:05:0008003:11166	71,3	11	2 675 348	3 156 911
80	Помещение. Назначение: Нежилое. Площадь 59,6 кв. м., вид права: собственность, дата гос.регистрации 02.02.2017 г. Адрес (местоположение): Москва, Варшавское шоссе, д. 150, корп. 2	77:05:0008003:11124	59,6	11	2 236 336	2 638 876
81	Помещение. Назначение: Нежилое. Площадь 32,2 кв. м., вид права: собственность, дата гос.регистрации 02.02.2017 г. Адрес (местоположение): Москва, Варшавское шоссе, д. 150, корп. 2	77:05:0008003:11035	32,2	0	2 202 630	2 599 103
82	Помещение. Назначение: Нежилое. Площадь 64,1 кв.м., вид права: собственность, дата гос.регистрации 02.02.2017 г. Адрес (местоположение): Москва, Варшавское шоссе,	77:05:0008003:11111	64,1	10	2 405 186	2 838 119

	д. 150, корп. 2					
83	Помещение. Назначение: Нежилое. Площадь 40,6 кв. м., вид права: собственность, дата гос.регистрации 02.02.2017 г. Адрес (местоположение): Москва, Варшавское шоссе, д. 150, корп. 2	77:05:0008003:11142	40,6	10	1 523 410	1 797 624
84	Помещение. Назначение: Нежилое. Площадь 30,5 кв. м., вид права: собственность, дата гос.регистрации 02.02.2017 г. Адрес (местоположение): Москва, Варшавское шоссе, д. 150, корп. 2	77:05:0008003:11008	30,5	12	1 144 434	1 350 432
85	Помещение. Назначение: Нежилое. Площадь 34,8 кв. м., вид права: собственность, дата гос.регистрации 02.02.2017 г. Адрес (местоположение): Москва, Варшавское шоссе, д. 150, корп. 2	77:05:0008003:11161	34,8	12	1 305 780	1 540 820
86	Помещение. Назначение: Нежилое. Площадь 351,1 кв. м., вид права: собственность, дата гос.регистрации 02.02.2017 г. Адрес (местоположение): Москва, Варшавское шоссе, д. 150, корп. 2	77:05:0008003:11058	351,1	5	13 174 118	15 545 459
87	Помещение. Назначение: Нежилое. Площадь 32,5 кв. м., вид права: собственность, дата гос.регистрации 02.02.2017 г. Адрес (местоположение): Москва, Варшавское шоссе, д. 150, корп. 2	77:05:0008003:11056	32,5	4	1 219 478	1 438 984
88	Помещение. Назначение: Нежилое. Площадь 35,1 кв. м., вид права: собственность, дата гос.регистрации 02.02.2017 г. Адрес (местоположение): Москва, Варшавское шоссе, д. 150, корп. 2	77:05:0008003:11138	35,1	10	1 317 037	1 554 104
89	Помещение. Назначение: Нежилое. Площадь 34,5 кв. м., вид права: собственность, дата гос.регистрации 02.02.2017 г. Адрес (местоположение): Москва, Варшавское шоссе, д. 150, корп. 2	77:05:0008003:10999	34,5	12	1 294 523	1 527 537
90	Помещение. Назначение: Нежилое. Площадь 40,2 кв. м., вид права: собственность, дата гос.регистрации 02.02.2017 г. Адрес (местоположение): Москва, Варшавское шоссе, д. 150, корп. 2	77:05:0008003:11044	40,2	10	1 508 401	1 779 913

91	Помещение. Назначение: Нежилое. Площадь 257,4 кв. м., вид права: собственность, дата гос.регистрации 02.02.2017 г. Адрес (местоположение): Москва, Варшавское шоссе, д. 150, корп. 2	77:05:0008003:11140	257,4	10	9 658 268	11 396 756
92	Помещение. Назначение: Нежилое. Площадь 141,6 кв. м., вид права: собственность, дата гос.регистрации 02.02.2017 г. Адрес (местоположение): Москва, Варшавское шоссе, д. 150, корп. 2	77:05:0008003:11060	141,6	7	5 313 173	6 269 544
93	Помещение. Назначение: Нежилое. Площадь 35,7 кв. м., вид права: собственность, дата гос.регистрации 02.02.2017 г. Адрес (местоположение): Москва, Варшавское шоссе, д. 150, корп. 2	77:05:0008003:11054	35,7	4	1 339 550	1 580 669
94	Помещение. Назначение: Нежилое. Площадь 37,4 кв. м., вид права: собственность, дата гос.регистрации 02.02.2017 г. Адрес (местоположение): Москва, Варшавское шоссе, д. 150, корп. 2	77:05:0008003:11067	37,4	1	2 558 334	3 018 834
95	Помещение. Назначение: Нежилое. Площадь 24,6 кв. м., вид права: собственность, дата гос.регистрации 02.02.2017 г. Адрес (местоположение): Москва, Варшавское шоссе, д. 150, корп. 2	77:05:0008003:11078	24,6	4	923 051	1 089 200
96	Помещение. Назначение: Нежилое. Площадь 43,3 кв. м., вид права: собственность, дата гос.регистрации 02.02.2017 г. Адрес (местоположение): Москва, Варшавское шоссе, д. 150, корп. 2	77:05:0008003:11147	43,3	10	1 624 720	1 917 170
97	Помещение. Назначение: Нежилое. Площадь 32,5 кв. м., вид права: собственность, дата гос.регистрации 02.02.2017 г. Адрес (местоположение): Москва, Варшавское шоссе, д. 150, корп. 2	77:05:0008003:11112	32,5	7	1 219 478	1 438 984
98	Помещение. Назначение: Нежилое. Площадь 17,9 кв. м., вид права: собственность, дата гос.регистрации 02.02.2017 г. Адрес (местоположение): Москва, Варшавское шоссе, д. 150, корп. 2	77:05:0008003:11098	17,9	1	476 872	562 709
99	Помещение. Назначение: Нежилое. Площадь 127 кв. м., вид права: собственность, дата	77:05:0008003:11167	127	12	4 765 346	5 623 108



	гос.регистрации 02.02.2017 г. Адрес (местоположение): Москва, Варшавское шоссе, д. 150, корп. 2					
100	Помещение. Назначение: Нежилое. Площадь 30 кв. м., вид права: собственность, дата гос.регистрации 02.02.2017 г. Адрес (местоположение): Москва, Варшавское шоссе, д. 150, корп. 2	77:05:0008003:11128	30	6	1 125 672	1 328 293
101	Помещение. Назначение: Нежилое. Площадь 70 кв. м., вид права: собственность, дата гос.регистрации 02.02.2017 г. Адрес (местоположение): Москва, Варшавское шоссе, д. 150, корп. 2	77:05:0008003:11021	70	10	2 626 569	3 099 351
102	Помещение. Назначение: Нежилое. Площадь 28,6 кв. м., вид права: собственность, дата гос.регистрации 02.02.2017 г. Адрес (местоположение): Москва, Варшавское шоссе, д. 150, корп. 2	77:05:0008003:11105	28,6	6	1 073 141	1 266 306
103	Помещение. Назначение: Нежилое. Площадь 99,8 кв. м., вид права: собственность, дата гос.регистрации 02.02.2017 г. Адрес (местоположение): Москва, Варшавское шоссе, д. 150, корп. 2	77:05:0008003:11006	99,8	12	3 744 737	4 418 790
104	Помещение. Назначение: Нежилое. Площадь 16,5 кв. м., вид права: собственность, дата гос.регистрации 02.02.2017 г. Адрес (местоположение): Москва, Варшавское шоссе, д. 150, корп. 2	77:05:0008003:11049	16,5	0	1 128 677	1 331 839
105	Помещение. Назначение: Нежилое. Площадь 98,7 кв. м., вид права: собственность, дата гос.регистрации 02.02.2017 г. Адрес (местоположение): Москва, Варшавское шоссе, д. 150, корп. 2	77:05:0008003:11042	98,7	0	6 751 539	7 966 816
106	Помещение. Назначение: Нежилое. Площадь 111,2 кв. м., вид права: собственность, дата гос.регистрации 02.02.2017 г. Адрес (местоположение): Москва, Варшавское шоссе, д. 150, корп. 2	77:05:0008003:11089	111,2	6	4 172 492	4 923 541
107	Помещение. Назначение: Нежилое. Площадь 45,1 кв. м., вид права: собственность, дата гос.регистрации 02.02.2017 г. Адрес (местоположение): Москва, Варшавское шоссе,	77:05:0008003:11116	45,1	3	3 085 050	3 640 359

	д. 150, корп. 2					
108	Помещение. Назначение: Нежилое. Площадь 34,4 кв. м., вид права: собственность, дата гос.регистрации 02.02.2017 г. Адрес (местоположение): Москва, Варшавское шоссе, д. 150, корп. 2	77:05:0008003:11007	34,4	12	1 290 771	1 523 110
109	Помещение. Назначение: Нежилое. Площадь 30,5 кв. м., вид права: собственность, дата гос.регистрации 02.02.2017 г. Адрес (местоположение): Москва, Варшавское шоссе, д. 150, корп. 2	77:05:0008003:11102	30,5	1	2 086 342	2 461 884
110	Помещение. Назначение: Нежилое. Площадь 155,9 кв.м., вид права: собственность, дата гос.регистрации 02.02.2017 г. Адрес (местоположение): Москва, Варшавское шоссе, д. 150, корп. 2	77:05:0008003:11144	155,9	10	5 849 744	6 902 698
111	Помещение. Назначение: Нежилое. Площадь 77,7 кв. м., вид права: собственность, дата гос.регистрации 02.02.2017 г. Адрес (местоположение): Москва, Варшавское шоссе, д. 150, корп. 2	77:05:0008003:11043	77,7	10	2 915 491	3 440 279
112	Помещение. Назначение: Нежилое. Площадь 35,7 кв. м., вид права: собственность, дата гос.регистрации 02.02.2017 г. Адрес (местоположение): Москва, Варшавское шоссе, д. 150, корп. 2	77:05:0008003:11110	35,7	7	1 339 550	1 580 669
113	Помещение. Назначение: Нежилое. Площадь 111,2 кв. м., вид права: собственность, дата гос.регистрации 02.02.2017 г. Адрес (местоположение): Москва, Варшавское шоссе, д. 150, корп. 2	77:05:0008003:11082	111,2	7	4 172 492	4 923 541
114	Помещение. Назначение: Нежилое. Площадь 130,5 кв. м., вид права: собственность, дата гос.регистрации 02.02.2017 г. Адрес (местоположение): Москва, Варшавское шоссе, д. 150, корп. 2	77:05:0008003:11061	130,5	1	8 926 807	10 533 632
115	Помещение. Назначение: Нежилое. Площадь 27,3 кв. м., вид права: собственность, дата гос.регистрации 02.02.2017 г. Адрес (местоположение): Москва, Варшавское шоссе, д. 150, корп. 2	77:05:0008003:11079	27,3	4	1 024 362	1 208 747

116	Помещение. Назначение: Нежилое. Площадь 28,6 кв. м., вид права: собственность, дата гос.регистрации 02.02.2017 г. Адрес (местоположение): Москва, Варшавское шоссе, д. 150, корп. 2	77:05:0008003:11113	28,6	7	1 073 141	1 266 306
117	Помещение. Назначение: Нежилое. Площадь 35,4 кв. м., вид права: собственность, дата гос.регистрации 02.02.2017 г. Адрес (местоположение): Москва, Варшавское шоссе, д. 150, корп. 2	77:05:0008003:11107	35,4	6	1 328 293	1 567 386
118	Помещение. Назначение: Нежилое. Площадь 231,1 кв. м., вид права: собственность, дата гос.регистрации 02.02.2017 г. Адрес (местоположение): Москва, Варшавское шоссе, д. 150, корп. 2	77:05:0008003:11068	231,1	7	8 671 429	10 232 286
119	Помещение. Назначение: Нежилое. Площадь 471 кв.м., вид права: собственность, дата гос.регистрации 02.02.2017 г. Адрес (местоположение): Москва, Варшавское шоссе, д. 150, корп. 2	77:05:0008003:11096	471	2	32 218 590	38 017 936
120	Помещение. Назначение: Нежилое. Площадь 105,3 кв. м., вид права: собственность, дата гос.регистрации 02.02.2017 г. Адрес (местоположение): Москва, Варшавское шоссе, д. 150, корп. 2	77:05:0008003:11046	105,3	0	7 203 010	8 499 552
121	Помещение. Назначение: Нежилое. Площадь 119,4 кв. м., вид права: собственность, дата гос.регистрации 02.02.2017 г. Адрес (местоположение): Москва, Варшавское шоссе, д. 150, корп. 2	77:05:0008003:11093	119,4	6	4 480 176	5 286 608
122	Помещение. Назначение: Нежилое. Площадь 9,5 кв. м., вид права: собственность, дата гос.регистрации 02.02.2017 г. Адрес (местоположение): Москва, Варшавское шоссе, д. 150, корп. 2	77:05:0008003:11045	9,5	0	649 844	766 816
123	Помещение. Назначение: Нежилое. Площадь 29,1 кв.м., вид права: собственность, дата гос.регистрации 02.02.2017 г. Адрес (местоположение): Москва, Варшавское шоссе, д. 150, корп. 2	77:05:0008003:11034	29,1	7	1 091 902	1 288 444
124	Помещение. Назначение: Нежилое. Площадь 30 кв. м., вид права: собственность, дата	77:05:0008003:11039	30	7	1 125 672	1 328 293

	гос.регистрации 02.02.2017 г. Адрес (местоположение): Москва, Варшавское шоссе, д. 150, корп. 2					
125	Помещение. Назначение: Нежилое. Площадь 146,9 кв.м., вид права: собственность, дата гос.регистрации 02.02.2017 г. Адрес (местоположение): Москва, Варшавское шоссе, д. 150, корп. 2	77:05:0008003:11996	146,9	2	10 048 643	11 857 399
126	Помещение. Назначение: Нежилое. Площадь 44 кв. м., вид права: собственность, дата гос.регистрации 02.02.2017 г. Адрес (местоположение): Москва, Варшавское шоссе, д. 150, корп. 2	77:05:0008003:11103	44	1	3 009 805	3 551 570
127	Помещение. Назначение: Нежилое. Площадь 63,5 кв. м., вид права: собственность, дата гос.регистрации 02.02.2017 г. Адрес (местоположение): Москва, Варшавское шоссе, д. 150, корп. 2	77:05:0008003:11119	63,5	12	2 382 673	2 811 554
128	Помещение. Назначение: Нежилое. Площадь 42,5 кв. м., вид права: собственность, дата гос.регистрации 02.02.2017 г. Адрес (местоположение): Москва, Варшавское шоссе, д. 150, корп. 2	77:05:0008003:11162	42,6	11	1 598 455	1 886 177
129	Помещение. Назначение: Нежилое. Площадь 57,2 кв. м., вид права: собственность, дата гос.регистрации 02.02.2017 г. Адрес (местоположение): Москва, Варшавское шоссе, д. 150, корп. 2	77:05:0008003:11139	57,2	10	2 146 282	2 532 613
130	Помещение. Назначение: Нежилое. Площадь 111,9 кв.м., вид права: собственность, дата гос.регистрации 02.02.2017 г. Адрес (местоположение): Москва, Варшавское шоссе, д. 150, корп. 2	77:05:0008003:11126	111,9	11	4 198 758	4 954 534
131	Помещение. Назначение: Нежилое. Площадь 35,4 кв.м., вид права: собственность, дата гос.регистрации 02.02.2017 г. Адрес (местоположение): Москва, Варшавское шоссе, д. 150, корп. 2	77:05:0008003:11108	35,4	7	1 328 293	1 567 386
132	Помещение. Назначение: Нежилое. Площадь 93,2 кв. м., вид права: собственность, дата гос.регистрации 02.02.2017 г. Адрес (местоположение): Москва, Варшавское шоссе,	77:05:0008003:11106	93,2	7	3 497 089	4 126 565

	д. 150, корп. 2					
133	Помещение. Назначение: Нежилое. Площадь 108 кв. м., вид права: собственность, дата гос.регистрации 02.02.2017 г. Адрес (местоположение): Москва, Варшавское шоссе, д. 150, корп. 2	77:05:0008003:11063	108	4	4 052 420	4 781 856
134	Помещение. Назначение: Нежилое. Площадь 93,1 кв. м., вид права: собственность, дата гос.регистрации 02.02.2017 г. Адрес (местоположение): Москва, Варшавское шоссе, д. 150, корп. 2	77:05:0008003:11155	93,1	11	3 493 336	4 122 136
135	Помещение. Назначение: Нежилое. Площадь 26,7 кв. м., вид права: собственность, дата гос.регистрации 02.02.2017 г. Кадастровый (условный) номер: . Адрес (местоположение): Москва, Варшавское шоссе, д. 150, корп. 2	77:05:0008003:11101	26,7	1	711 312	839 348
136	Помещение. Назначение: Нежилое. Площадь 8,7 кв. м., вид права: собственность, дата гос.регистрации 02.02.2017 г. Адрес (местоположение): Москва, Варшавское шоссе, д. 150, корп. 2	77:05:0008003:11059	8,7	1	231 776	273 496
137	Помещение. Назначение: Нежилое. Площадь 9,1 кв. м., вид права: собственность, дата гос.регистрации 02.02.2017 г. Адрес (местоположение): Москва, Варшавское шоссе, д. 150, корп. 2	77:05:0008003:11104	9,1	1	242 432	286 070
138	Помещение. Назначение: Нежилое. Площадь 24,9 кв. м., вид права: собственность, дата гос.регистрации 02.02.2017 г. Адрес (местоположение): Москва, Варшавское шоссе, д. 150, корп. 2	77:05:0008003:11109	24,9	6	934 308	1 102 483
139	Помещение. Назначение: Нежилое. Площадь 646,4 кв. м., вид права: собственность, дата гос.регистрации 02.02.2017 г. Адрес (местоположение): Москва, Варшавское шоссе, д. 150, корп. 2	77:05:0008003:11092	646,4	1	49 563 441	58 484 861
140	Помещение. Назначение: Нежилое. Площадь 1453,4 кв. м., вид права: собственность, дата гос.регистрации 02.02.2017 г. Адрес (местоположение): Москва, Варшавское шоссе, д. 150, корп. 2	77:05:0008003:11122	1453,4	3	111 441 066	131 500 458

141	Помещение. Назначение: Нежилое. Площадь 36,5 кв. м., вид права: собственность, дата гос.регистрации 02.02.2017 г. Адрес (местоположение): Москва, Варшавское шоссе, д. 150, корп. 2	77:05:0008003:11050	36,5	10	1 369 568	1 616 090
142	Помещение. Назначение: Нежилое. Площадь 42,5 кв. м., вид права: собственность, дата гос.регистрации 02.02.2017 г. Адрес (местоположение): Москва, Варшавское шоссе, д. 150, корп. 2	77:05:0008003:11016	42,5	12	1 594 702	1 881 748
143	Помещение. Назначение: Нежилое. Площадь 1411,6 кв. м., вид права: собственность, дата гос.регистрации 02.02.2017 г. Адрес (местоположение): Москва, Варшавское шоссе, д. 150, корп. 2	77:05:0008003:11088	1411,6	0	108 236 005	127 718 486
144	Помещение. Назначение: Нежилое. Площадь 29,1 кв. м., вид права: собственность, дата гос.регистрации 02.02.2017 г. Адрес (местоположение): Москва, Варшавское шоссе, д. 150, корп. 2	77:05:0008003:11094	29,1	6	1 091 902	1 288 444
145	Помещение. Назначение: Нежилое. Площадь 142,9 кв.м., вид права: собственность, дата гос.регистрации 02.02.2017 г. Адрес (местоположение): Москва, Варшавское шоссе, д. 150, корп. 2	77:05:0008003:11053	142,9	6	5 361 952	6 327 103
146	Помещение. Назначение: Нежилое. Площадь 55,4 кв. м., вид права: собственность, дата гос.регистрации 02.02.2017 г. Адрес (местоположение): Москва, Варшавское шоссе, д. 150, корп. 2	77:05:0008003:11023	55,4	0	3 789 618	4 471 749
147	Помещение. Назначение: Нежилое. Площадь 36,7 кв. м., вид права: собственность, дата гос.регистрации 02.02.2017 г. Адрес (местоположение): Москва, Варшавское шоссе, д. 150, корп. 2	77:05:0008003:11055	36,7	4	1 377 072	1 624 945
148	Помещение. Назначение: Нежилое. Площадь 32,1 кв. м., вид права: собственность, дата гос.регистрации 02.02.2017 г. Адрес (местоположение): Москва, Варшавское шоссе, д. 150, корп. 2	77:05:0008003:11026	32,1	1	2 195 789	2 591 031
149	Помещение. Назначение: Нежилое. Площадь 43,3 кв. м., вид права: собственность, дата	77:05:0008003:11120	43,3	12	1 624 720	1 917 170

	гос.регистрации 02.02.2017 г. Адрес (местоположение): Москва, Варшавское шоссе, д. 150, корп. 2					
	<b>ИТОГО</b>		14911,6		<b>759 892 788,00</b>	<b>896 673 488,00</b>

Таблица 2 - Рыночная стоимость имущественных прав на незарегистрированные объекты недвижимости, входящих в состав ТРК "Курский"

№ п/п	Наименование	Кадастровый номер	Площадь, кв.м.	Номер этажа	Рыночная стоимость, руб. с НДС	Рыночная стоимость, руб. без НДС
1	Помещение. Назначение: клетка лестнич Площадь 19,7 кв. м., Адрес (местоположение): Москва, Варшавское шоссе, д. 150, корп. 2	не присвоен	19,7	0	524 826	619 295
2	Помещение. Назначение: комната охраны Площадь 9,5 кв. м., Адрес (местоположение): Москва, Варшавское шоссе, д. 150, корп. 2	не присвоен	9,5	1	253 089	298 645
3	Помещение. Назначение: клетка лестнич Площадь 21,0 кв. м., Адрес (местоположение): Москва, Варшавское шоссе, д. 150, корп. 2	не присвоен	21	0	559 459	660 162
4	Помещение. Назначение: клетка лестнич Площадь 21,0 кв. м., Адрес (местоположение): Москва, Варшавское шоссе, д. 150, корп. 2	не присвоен	21	1	559 459	660 162
5	Помещение. Назначение: пом.подсобное Площадь 29,6 кв. м., Адрес (местоположение): Москва, Варшавское шоссе, д. 150, корп. 2	не присвоен	29,6	0	788 571	930 514
6	Помещение. Назначение: пом.подсобное Площадь 9,5 кв. м., Адрес (местоположение): Москва, Варшавское шоссе, д. 150, корп. 2	не присвоен	9,5	0	253 089	298 645
7	Помещение. Назначение: лифт Площадь 3,1 кв. м., Адрес (местоположение): Москва, Варшавское шоссе, д. 150, корп. 2	не присвоен	3,1	0	82 587	97 453
8	Помещение. Назначение: лифт Площадь 3,1 кв. м., Адрес (местоположение): Москва, Варшавское шоссе, д. 150, корп. 2	не присвоен	3,1	0	82 587	97 453
9	Помещение. Назначение: клетка лестнич Площадь 19,9 кв. м., Адрес (местоположение): Москва, Варшавское шоссе, д. 150, корп. 2	не присвоен	19,9	0	530 154	625 582
10	Помещение. Назначение: электрощитовая Площадь 19,9 кв. м., Адрес (местоположение): Москва, Варшавское шоссе, д. 150, корп. 2	не присвоен	19,9	0	530 154	625 582

11	Помещение. Назначение: кабинет Площадь 20,4 кв. м., Адрес (местоположение): Москва, Варшавское шоссе, д. 150, корп. 2	не присвоен	20,4	0	543 475	641 301
12	Помещение. Назначение: кабинет Площадь 16,1 кв. м., Адрес (местоположение): Москва, Варшавское шоссе, д. 150, корп. 2	не присвоен	16,1	0	428 919	506 124
13	Помещение. Назначение: венткамера Площадь 77,1 кв. м., Адрес (местоположение): Москва, Варшавское шоссе, д. 150, корп. 2	не присвоен	77,1	0	2 054 014	2 423 737
14	Помещение. Назначение: коридор Площадь 20,0 кв. м., Адрес (местоположение): Москва, Варшавское шоссе, д. 150, корп. 2	не присвоен	20,0	0	532 818	628 725
15	Помещение. Назначение: торговая галерея Площадь 504,7 кв. м., Адрес (местоположение): Москва, Варшавское шоссе, д. 150, корп. 2	не присвоен	504,7	0	13 445 667	15 865 887
16	Помещение. Назначение: зал торговый Площадь 16,5 кв. м., Адрес (местоположение): Москва, Варшавское шоссе, д. 150, корп. 2	не присвоен	16,5	0	1 128 677	1 331 839
17	Помещение. Назначение: клетка лестнич Площадь 18,8 кв. м., Адрес (местоположение): Москва, Варшавское шоссе, д. 150, корп. 2	не присвоен	18,8	0	500 849	591 002
18	Помещение. Назначение: пом. подсобное Площадь 15,3 кв. м., Адрес (местоположение): Москва, Варшавское шоссе, д. 150, корп. 2	не присвоен	15,3	0	407 606	480 975
19	Помещение. Назначение: электрощитовая Площадь 35,7 кв. м., Адрес (местоположение): Москва, Варшавское шоссе, д. 150, корп. 2	не присвоен	35,7	0	951 080	1 122 274
20	Помещение. Назначение: клетка лестнич Площадь 58,3 кв. м., Адрес (местоположение): Москва, Варшавское шоссе, д. 150, корп. 2	не присвоен	58,3	0	1 553 165	1 832 735
21	Помещение. Назначение: холл лифтовой Площадь 25 кв. м., Адрес (местоположение): Москва, Варшавское шоссе, д. 150, корп. 2	не присвоен	25,0	0	666 023	785 907
22	Помещение. Назначение: зал торговый Площадь 276 кв. м., Адрес (местоположение): Москва, Варшавское шоссе, д. 150, корп. 2	не присвоен	276,0	0	18 879 683	22 278 026
23	Помещение. Назначение: клетка лестнич Площадь 19,5 кв. м., Адрес (местоположение): Москва, Варшавское шоссе, д. 150, корп. 2	не присвоен	19,5	0	519 498	613 008
24	Помещение. Назначение: клетка лестнич Площадь 27,4 кв. м., Адрес (местоположение):	не присвоен	27,4	0	729 961	861 354



	Москва, Варшавское шоссе, д. 150, корп. 2					
25	Помещение. Назначение: насосная Площадь 32,1 кв. м., Адрес (местоположение): Москва, Варшавское шоссе, д. 150, корп. 2	не присвоен	32,1	0	855 173	1 009 104
26	Помещение. Назначение: холл лифтовой Площадь 27,5 кв. м., Адрес (местоположение): Москва, Варшавское шоссе, д. 150, корп. 2	не присвоен	27,5	0	732 625	864 498
27	Помещение. Назначение: пом подсобное Площадь 5,2 кв. м., Адрес (местоположение): Москва, Варшавское шоссе, д. 150, корп. 2	не присвоен	5,2	0	138 533	163 469
28	Помещение. Назначение: умывальная Площадь 5,5 кв. м., Адрес (местоположение): Москва, Варшавское шоссе, д. 150, корп. 2	не присвоен	5,5	0	146 525	172 900
29	Помещение. Назначение: уборная Площадь 11,3 кв. м., Адрес (местоположение): Москва, Варшавское шоссе, д. 150, корп. 2	не присвоен	11,3	0	301 042	355 230
30	Помещение. Назначение: уборная Площадь 6,0 кв. м., Адрес (местоположение): Москва, Варшавское шоссе, д. 150, корп. 2	не присвоен	6,0	0	159 845	188 617
31	Помещение. Назначение: пом. подсобное Площадь 4,9 кв. м., Адрес (местоположение): Москва, Варшавское шоссе, д. 150, корп. 2	не присвоен	4,9	0	130 540	154 037
32	Помещение. Назначение: умывальная Площадь 5,5 кв. м., Адрес (местоположение): Москва, Варшавское шоссе, д. 150, корп. 2	не присвоен	5,5	0	146 525	172 900
33	Помещение. Назначение: уборная Площадь 10,3 кв. м., Адрес (местоположение): Москва, Варшавское шоссе, д. 150, корп. 2	не присвоен	10,3	0	274 401	323 793
34	Помещение. Назначение: уборная Площадь 5,8 кв. м., Адрес (местоположение): Москва, Варшавское шоссе, д. 150, корп. 2	не присвоен	5,8	0	154 517	182 330
35	Помещение. Назначение: лифт Площадь 6,6 кв. м., Адрес (местоположение): Москва, Варшавское шоссе, д. 150, корп. 2	не присвоен	6,6	0	175 830	207 479
36	Помещение. Назначение: лифт Площадь 4,5 кв. м., Адрес (местоположение): Москва, Варшавское шоссе, д. 150, корп. 2	не присвоен	4,5	0	119 884	141 463
37	Помещение. Назначение: лифт Площадь 4,5 кв. м., Адрес (местоположение): Москва, Варшавское шоссе, д. 150, корп. 2	не присвоен	4,5	0	119 884	141 463
38	Помещение. Назначение: холл лифтовой	не присвоен	73,7	1	1 963 435	2 316 853

	Площадь 73,7 кв. м., Адрес (местоположение): Москва, Варшавское шоссе, д. 150, корп. 2					
39	Помещение. Назначение: галерея Площадь 512 кв. м., Адрес (местоположение): Москва, Варшавское шоссе, д. 150, корп. 2	не присвоен	512	1	13 640 146	16 095 372
40	Помещение. Назначение: бар Площадь 142,2 кв. м., Адрес (местоположение): Москва, Варшавское шоссе, д. 150, корп. 2	не присвоен	142,2	1	9 727 141	11 478 026
41	Помещение. Назначение: уборная Площадь 4,7 кв. м., Адрес (местоположение): Москва, Варшавское шоссе, д. 150, корп. 2	не присвоен	4,7	1	125 212	147 750
42	Помещение. Назначение: коридор Площадь 14,5 кв. м., Адрес (местоположение): Москва, Варшавское шоссе, д. 150, корп. 2	не присвоен	14,5	1	386 293	455 826
43	Помещение. Назначение: пом. подсобное Площадь 30,1 кв. м., Адрес (местоположение): Москва, Варшавское шоссе, д. 150, корп. 2	не присвоен	30,1	1	801 891	946 231
44	Помещение. Назначение: пом. подсобное Площадь 8,1 кв. м., Адрес (местоположение): Москва, Варшавское шоссе, д. 150, корп. 2	не присвоен	8,1	1	215 791	254 633
45	Помещение. Назначение: пом. подсобное Площадь 7,3 кв. м., Адрес (местоположение): Москва, Варшавское шоссе, д. 150, корп. 2	не присвоен	7,3	1	194 479	229 485
46	Помещение. Назначение: пом. подсобное Площадь 32,3 кв. м., Адрес (местоположение): Москва, Варшавское шоссе, д. 150, корп. 2	не присвоен	32,3	1	860 501	1 015 391
47	Помещение. Назначение: пом. подсобное Площадь 5,2 кв. м., Адрес (местоположение): Москва, Варшавское шоссе, д. 150, корп. 2	не присвоен	5,2	1	138 533	163 469
48	Помещение. Назначение: пом. подсобное Площадь 13,3 кв. м., Адрес (местоположение): Москва, Варшавское шоссе, д. 150, корп. 2	не присвоен	13,3	1	354 324	418 102
49	Помещение. Назначение: пом. подсобное Площадь 6,2 кв. м., Адрес (местоположение): Москва, Варшавское шоссе, д. 150, корп. 2	не присвоен	6,2	1	165 174	194 905
50	Помещение. Назначение: клетка лестнич Площадь 13,5 кв. м., Адрес (местоположение): Москва, Варшавское шоссе, д. 150, корп. 2	не присвоен	13,5	1	359 652	424 389
51	Помещение. Назначение: электрощитовая Площадь 10,1 кв. м., Адрес (местоположение): Москва, Варшавское шоссе, д. 150, корп. 2	не присвоен	10,1	1	269 073	317 506

52	Помещение. Назначение: электрощитовая Площадь 2,9 кв. м., Адрес (местоположение): Москва, Варшавское шоссе, д. 150, корп. 2	не присвоен	2,9	1	77 259	91 166
53	Помещение. Назначение: коридор Площадь 41,5 кв. м., Адрес (местоположение): Москва, Варшавское шоссе, д. 150, корп. 2	не присвоен	41,5	1	1 105 598	1 304 606
54	Помещение. Назначение: холл лифтовой Площадь 13,7 кв. м., Адрес (местоположение): Москва, Варшавское шоссе, д. 150, корп. 2	не присвоен	13,7	1	364 980	430 676
55	Помещение. Назначение: комната охраны Площадь 11,3 кв. м., Адрес (местоположение): Москва, Варшавское шоссе, д. 150, корп. 2	не присвоен	11,3	1	301 042	355 230
56	Помещение. Назначение: клетка лестнич Площадь 31,8 кв. м., Адрес (местоположение): Москва, Варшавское шоссе, д. 150, корп. 2	не присвоен	31,8	1	847 181	999 674
57	Помещение. Назначение: лифт Площадь 6,7 кв. м., Адрес (местоположение): Москва, Варшавское шоссе, д. 150, корп. 2	не присвоен	6,7	1	178 494	210 623
58	Помещение. Назначение: пом. подсобное Площадь 7,2 кв. м., Адрес (местоположение): Москва, Варшавское шоссе, д. 150, корп. 2	не присвоен	7,2	1	191 815	226 342
59	Помещение. Назначение: кладовая Площадь 8,4 кв. м., Адрес (местоположение): Москва, Варшавское шоссе, д. 150, корп. 2	не присвоен	8,4	1	223 784	264 065
60	Помещение. Назначение: уборная Площадь 3,3 кв. м., Адрес (местоположение): Москва, Варшавское шоссе, д. 150, корп. 2	не присвоен	3,3	1	87 915	103 740
61	Помещение. Назначение: загрузочная Площадь 119,5 кв. м., Адрес (местоположение): Москва, Варшавское шоссе, д. 150, корп. 2	не присвоен	119,5	1	3 183 589	3 756 635
62	Помещение. Назначение: пом. подсобное Площадь 14 кв. м., Адрес (местоположение): Москва, Варшавское шоссе, д. 150, корп. 2	не присвоен	14	1	372 973	440 108
63	Помещение. Назначение: холл лифтовой Площадь 16,6 кв. м., Адрес (местоположение): Москва, Варшавское шоссе, д. 150, корп. 2	не присвоен	16,6	1	442 239	521 842
64	Помещение. Назначение: электрощитовая Площадь 10,9 кв. м., Адрес (местоположение): Москва, Варшавское шоссе, д. 150, корп. 2	не присвоен	10,9	1	290 386	342 655
65	Помещение. Назначение: пом. подсобное Площадь 6,3 кв. м., Адрес (местоположение):	не присвоен	6,3	1	167 838	198 049

	Москва, Варшавское шоссе, д. 150, корп. 2					
66	Помещение. Назначение: коридор Площадь 20,3 кв. м., Адрес (местоположение): Москва, Варшавское шоссе, д. 150, корп. 2	не присвоен	20,3	1	540 810	638 156
67	Помещение. Назначение: комната охраны Площадь 11,3 кв. м., Адрес (местоположение): Москва, Варшавское шоссе, д. 150, корп. 2	не присвоен	11,3	1	301 042	355 230
68	Помещение. Назначение: лифт Площадь 4,5 кв. м., Адрес (местоположение): Москва, Варшавское шоссе, д. 150, корп. 2	не присвоен	4,5	1	119 884	141 463
69	Помещение. Назначение: лифт Площадь 4,5 кв. м., Адрес (местоположение): Москва, Варшавское шоссе, д. 150, корп. 2	не присвоен	4,5	1	119 884	141 463
70	Помещение. Назначение: лифт Площадь 4,5 кв. м., Адрес (местоположение): Москва, Варшавское шоссе, д. 150, корп. 2	не присвоен	4,5	1	119 884	141 463
71	Помещение. Назначение: лифт Площадь 4,7 кв. м., Адрес (местоположение): Москва, Варшавское шоссе, д. 150, корп. 2	не присвоен	4,7	1	125 212	147 750
72	Помещение. Назначение: клетка лестнич Площадь 18,4 кв. м., Адрес (местоположение): Москва, Варшавское шоссе, д. 150, корп. 2	не присвоен	18,4	1	490 193	578 428
73	Помещение. Назначение: клетка лестнич Площадь 20,8 кв. м., Адрес (местоположение): Москва, Варшавское шоссе, д. 150, корп. 2	не присвоен	20,8	1	554 131	653 875
74	Помещение. Назначение: клетка лестнич Площадь 19,8 кв. м., Адрес (местоположение): Москва, Варшавское шоссе, д. 150, корп. 2	не присвоен	19,8	1	527 490	622 438
75	Помещение. Назначение: клетка лестнич Площадь 31,8 кв. м., Адрес (местоположение): Москва, Варшавское шоссе, д. 150, корп. 2	не присвоен	31,8	1	847 181	999 674
76	Помещение. Назначение: клетка лестнич Площадь 20,8 кв. м., Адрес (местоположение): Москва, Варшавское шоссе, д. 150, корп. 2	не присвоен	20,8	2	554 131	653 875
77	Помещение. Назначение: коридор Площадь 13,4 кв. м., Адрес (местоположение): Москва, Варшавское шоссе, д. 150, корп. 2	не присвоен	13,4	2	356 988	421 246
78	Помещение. Назначение: клетка лестнич Площадь 18,4 кв. м., Адрес (местоположение): Москва, Варшавское шоссе, д. 150, корп. 2	не присвоен	18,4	2	490 193	578 428
79	Помещение. Назначение: холл лифтовой	не присвоен	23,8	2	634 054	748 184

	Площадь 23,8 кв. м., Адрес (местоположение): Москва, Варшавское шоссе, д. 150, корп. 2					
80	Помещение. Назначение: электрощитовая Площадь 8,7 кв. м., Адрес (местоположение): Москва, Варшавское шоссе, д. 150, корп. 2	не присвоен	8,7	2	231 776	273 496
81	Помещение. Назначение: коридор Площадь 34,5 кв. м., Адрес (местоположение): Москва, Варшавское шоссе, д. 150, корп. 2	не присвоен	34,5	2	919 111	1 084 551
82	Помещение. Назначение: клетка лестнич Площадь 19,8 кв. м., Адрес (местоположение): Москва, Варшавское шоссе, д. 150, корп. 2	не присвоен	19,8	2	527 490	622 438
83	Помещение. Назначение: ресторан Площадь 194,4 кв. м., Адрес (местоположение): Москва, Варшавское шоссе, д. 150, корп. 2	не присвоен	194,4	2	5 178 993	6 111 212
84	Помещение. Назначение: уборная Площадь 4,6 кв. м., Адрес (местоположение): Москва, Варшавское шоссе, д. 150, корп. 2	не присвоен	4,6	2	122 548	144 607
85	Помещение. Назначение: клетка лестнич Площадь 25,2 кв. м., Адрес (местоположение): Москва, Варшавское шоссе, д. 150, корп. 2	не присвоен	25,2	2	671 351	792 194
86	Помещение. Назначение: пом. подсобное Площадь 47,3 кв. м., Адрес (местоположение): Москва, Варшавское шоссе, д. 150, корп. 2	не присвоен	47,3	2	1 260 115	1 486 936
87	Помещение. Назначение: пом. подсобное Площадь 31,7 кв. м., Адрес (местоположение): Москва, Варшавское шоссе, д. 150, корп. 2	не присвоен	31,7	2	844 517	996 530
88	Помещение. Назначение: пом. подсобное Площадь 12,4 кв. м., Адрес (местоположение): Москва, Варшавское шоссе, д. 150, корп. 2	не присвоен	12,4	2	330 347	389 809
89	Помещение. Назначение: пом. подсобное Площадь 6,5 кв. м., Адрес (местоположение): Москва, Варшавское шоссе, д. 150, корп. 2	не присвоен	6,5	2	173 166	204 336
90	Помещение. Назначение: пом. подсобное Площадь 10,4 кв. м., Адрес (местоположение): Москва, Варшавское шоссе, д. 150, корп. 2	не присвоен	10,4	2	277 065	326 937
91	Помещение. Назначение: пом. подсобное Площадь 10,3 кв. м., Адрес (местоположение): Москва, Варшавское шоссе, д. 150, корп. 2	не присвоен	10,3	2	274 401	323 793
92	Помещение. Назначение: уборная Площадь 2,0 кв. м., Адрес (местоположение): Москва, Варшавское шоссе, д. 150, корп. 2	не присвоен	2,0	2	53 282	62 873

93	Помещение. Назначение: умывальная Площадь 1,2 кв. м., Адрес (местоположение): Москва, Варшавское шоссе, д. 150, корп. 2	не присвоен	1,2	2	31 969	37 723
94	Помещение. Назначение: клетка лестнич Площадь 13,5 кв. м., Адрес (местоположение): Москва, Варшавское шоссе, д. 150, корп. 2	не присвоен	13,5	2	359 652	424 389
95	Помещение. Назначение: галерея Площадь 439,2 кв. м., Адрес (местоположение): Москва, Варшавское шоссе, д. 150, корп. 2	не присвоен	439,2	2	11 700 688	13 806 812
96	Помещение. Назначение: коридор Площадь 72,6 кв. м., Адрес (местоположение): Москва, Варшавское шоссе, д. 150, корп. 2	не присвоен	72,6	2	1 934 130	2 282 273
97	Помещение. Назначение: клетка лестнич Площадь 17,3 кв. м., Адрес (местоположение): Москва, Варшавское шоссе, д. 150, корп. 2	не присвоен	17,3	2	460 888	543 848
98	Помещение. Назначение: холл лифтовой Площадь 12,6 кв. м., Адрес (местоположение): Москва, Варшавское шоссе, д. 150, корп. 2	не присвоен	12,6	2	335 675	396 097
99	Помещение. Назначение: санузел Площадь 27 кв. м., Адрес (местоположение): Москва, Варшавское шоссе, д. 150, корп. 2	не присвоен	27,0	2	719 305	848 780
100	Помещение. Назначение: санузел Площадь 26,4 кв. м., Адрес (местоположение): Москва, Варшавское шоссе, д. 150, корп. 2	не присвоен	26,4	2	703 320	829 918
101	Помещение. Назначение: коридор Площадь 26,1 кв. м., Адрес (местоположение): Москва, Варшавское шоссе, д. 150, корп. 2	не присвоен	26,1	2	695 328	820 487
102	Помещение. Назначение: кабинет Площадь 31,7 кв. м., Адрес (местоположение): Москва, Варшавское шоссе, д. 150, корп. 2	не присвоен	31,7	2	844 517	996 530
103	Помещение. Назначение: венткамера Площадь 30,4 кв. м., Адрес (местоположение): Москва, Варшавское шоссе, д. 150, корп. 2	не присвоен	30,4	2	809 884	955 663
104	Помещение. Назначение: кабинет Площадь 30,3 кв. м., Адрес (местоположение): Москва, Варшавское шоссе, д. 150, корп. 2	не присвоен	30,3	2	807 220	952 520
105	Помещение. Назначение: кабинет Площадь 27,5 кв. м., Адрес (местоположение): Москва, Варшавское шоссе, д. 150, корп. 2	не присвоен	27,5	2	732 625	864 498
106	Помещение. Назначение: кабинет Площадь 22,6 кв. м., Адрес (местоположение): Москва,	не присвоен	22,6	2	602 085	710 460

	Варшавское шоссе, д. 150, корп. 2					
107	Помещение. Назначение: холл лифтовой Площадь 16,5 кв. м., Адрес (местоположение): Москва, Варшавское шоссе, д. 150, корп. 2	не присвоен	16,5	2	439 575	518 699
108	Помещение. Назначение: пом. подсобное Площадь 5,6 кв. м., Адрес (местоположение): Москва, Варшавское шоссе, д. 150, корп. 2	не присвоен	5,6	2	149 189	176 043
109	Помещение. Назначение: электрощитовая Площадь 10,3 кв. м., Адрес (местоположение): Москва, Варшавское шоссе, д. 150, корп. 2	не присвоен	10,3	2	274 401	323 793
110	Помещение. Назначение: венткамера Площадь 21 кв. м., Адрес (местоположение): Москва, Варшавское шоссе, д. 150, корп. 2	не присвоен	21	2	559 459	660 162
111	Помещение. Назначение: венткамера Площадь 27,1 кв. м., Адрес (местоположение): Москва, Варшавское шоссе, д. 150, корп. 2	не присвоен	27,1	2	721 969	851 923
112	Помещение. Назначение: клетка лестнич Площадь 9,3 кв. м., Адрес (местоположение): Москва, Варшавское шоссе, д. 150, корп. 2	не присвоен	9,3	1	247 760	292 357
113	Помещение. Назначение: клетка лестнич Площадь 15,1 кв. м., Адрес (местоположение): Москва, Варшавское шоссе, д. 150, корп. 2	не присвоен	15,1	1	402 278	474 688
114	Помещение. Назначение: клетка лестнич Площадь 18,6 кв. м., Адрес (местоположение): Москва, Варшавское шоссе, д. 150, корп. 2	не присвоен	18,6	1	495 521	584 715
115	Помещение. Назначение: клетка лестнич Площадь 44,3 кв. м., Адрес (местоположение): Москва, Варшавское шоссе, д. 150, корп. 2	не присвоен	44,3	1	1 180 192	1 392 627
116	Помещение. Назначение: комната охраны Площадь 9,5 кв. м., Адрес (местоположение): Москва, Варшавское шоссе, д. 150, корп. 2	не присвоен	9,5	1	253 089	298 645
117	Помещение. Назначение: уборная Площадь 2,2 кв. м., Адрес (местоположение): Москва, Варшавское шоссе, д. 150, корп. 2	не присвоен	2,2	1	58 610	69 160
118	Помещение. Назначение: клетка лестнич Площадь 31,5 кв. м., Адрес (местоположение): Москва, Варшавское шоссе, д. 150, корп. 2	не присвоен	31,5	1	839 189	990 243
119	Помещение. Назначение: клетка лестнич Площадь 27,6 кв. м., Адрес (местоположение): Москва, Варшавское шоссе, д. 150, корп. 2	не присвоен	27,6	1	735 289	867 641
120	Помещение. Назначение: клетка лестнич	не присвоен	21	2	559 459	660 162

	Площадь 21 кв. м., Адрес (местоположение): Москва, Варшавское шоссе, д. 150, корп. 2					
121	Помещение. Назначение: клетка лестнич Площадь 18,6 кв. м., Адрес (местоположение): Москва, Варшавское шоссе, д. 150, корп. 2	не присвоен	18,6	2	495 521	584 715
122	Помещение. Назначение: клетка лестнич Площадь 27,6 кв. м., Адрес (местоположение): Москва, Варшавское шоссе, д. 150, корп. 2	не присвоен	27,6	2	735 289	867 641
123	Помещение. Назначение: клетка лестнич Площадь 17,2 кв. м., Адрес (местоположение): Москва, Варшавское шоссе, д. 150, корп. 2	не присвоен	17,2	2	458 224	540 704
124	Помещение. Назначение: клетка лестнич Площадь 17,9 кв. м., Адрес (местоположение): Москва, Варшавское шоссе, д. 150, корп. 2	не присвоен	17,9	2	476 872	562 709
125	Помещение. Назначение: клетка лестнич Площадь 15,9 кв. м., Адрес (местоположение): Москва, Варшавское шоссе, д. 150, корп. 2	не присвоен	15,9	2	423 590	499 836
126	Помещение. Назначение: венткамера Площадь 16,7 кв. м., Адрес (местоположение): Москва, Варшавское шоссе, д. 150, корп. 2	не присвоен	16,7	3	444 903	524 986
127	Помещение. Назначение: канал воздухозаборника Площадь 2,5 кв. м., Адрес (местоположение): Москва, Варшавское шоссе, д. 150, корп. 2	не присвоен	2,5	3	66 602	78 590
128	Помещение. Назначение: электрощитовая Площадь 10,5 кв. м., Адрес (местоположение): Москва, Варшавское шоссе, д. 150, корп. 2	не присвоен	10,5	3	279 730	330 081
129	Помещение. Назначение: клетка лестнич Площадь 27,5 кв. м., Адрес (местоположение): Москва, Варшавское шоссе, д. 150, корп. 2	не присвоен	27,5	3	732 625	864 498
130	Помещение. Назначение: холл лифтовой Площадь 6,6 кв. м., Адрес (местоположение): Москва, Варшавское шоссе, д. 150, корп. 2	не присвоен	6,6	3	175 830	207 479
131	Помещение. Назначение: коридор Площадь 44,3 кв. м., Адрес (местоположение): Москва, Варшавское шоссе, д. 150, корп. 2	не присвоен	44,3	3	1 180 192	1 392 627
132	Помещение. Назначение: серверная Площадь 1,5 кв. м., Адрес (местоположение): Москва, Варшавское шоссе, д. 150, корп. 2	не присвоен	1,5	3	39 961	47 154
133	Помещение. Назначение: клетка лестнич Площадь 18,6 кв. м., Адрес (местоположение):	не присвоен	18,6	3	495 521	584 715



	Москва, Варшавское шоссе, д. 150, корп. 2					
134	Помещение. Назначение: рампа Площадь 923,5 кв. м., Адрес (местоположение): Москва, Варшавское шоссе, д. 150, корп. 2	не присвоен	923,5		24 602 880	29 031 398
135	Помещение. Назначение: пом. стоянки Площадь 1167 кв. м., Адрес (местоположение): Москва, Варшавское шоссе, д. 150, корп. 2	не присвоен	1167		10 573 744	12 477 018
136	Помещение. Назначение: пом. подсобное Площадь 1 кв. м., Адрес (местоположение): Москва, Варшавское шоссе, д. 150, корп. 2	не присвоен	1		26 641	31 436
137	Помещение. Назначение: служебное Площадь 6,9 кв. м., Адрес (местоположение): Москва, Варшавское шоссе, д. 150, корп. 2	не присвоен	6,9		183 822	216 910
138	Помещение. Назначение: клетка лестнич Площадь 24,1 кв. м., Адрес (местоположение): Москва, Варшавское шоссе, д. 150, корп. 2	не присвоен	24,1		642 046	757 614
139	Помещение. Назначение: холл лифтовой Площадь 4,5 кв. м., Адрес (местоположение): Москва, Варшавское шоссе, д. 150, корп. 2	не присвоен	4,5		119 884	141 463
140	Помещение. Назначение: лифт Площадь 5,3 кв. м., Адрес (местоположение): Москва, Варшавское шоссе, д. 150, корп. 2	не присвоен	5,3		141 197	166 612
141	Помещение. Назначение: клетка лестнич Площадь 17,2 кв. м., Адрес (местоположение): Москва, Варшавское шоссе, д. 150, корп. 2	не присвоен	17,2		458 224	540 704
142	Помещение. Назначение: клетка лестнич Площадь 17,9 кв. м., Адрес (местоположение): Москва, Варшавское шоссе, д. 150, корп. 2	не присвоен	17,9		476 872	562 709
143	Помещение. Назначение: клетка лестнич Площадь 28,4 кв. м., Адрес (местоположение): Москва, Варшавское шоссе, д. 150, корп. 2	не присвоен	28,4	4	756 602	892 790
144	Помещение. Назначение: холл лифтовой Площадь 48,2 кв. м., Адрес (местоположение): Москва, Варшавское шоссе, д. 150, корп. 2	не присвоен	48,2	4	1 284 092	1 515 229
145	Помещение. Назначение: санузел Площадь 4,3 кв. м., Адрес (местоположение): Москва, Варшавское шоссе, д. 150, корп. 2	не присвоен	4,3	4	114 556	135 176
146	Помещение. Назначение: электрощитовая Площадь 10,4 кв. м., Адрес (местоположение): Москва, Варшавское шоссе, д. 150, корп. 2	не присвоен	10,4	4	277 065	326 937
147	Помещение. Назначение: венткамера Площадь	не присвоен	16,7	4	444 903	524 986

	16,7 кв. м., Адрес (местоположение): Москва, Варшавское шоссе, д. 150, корп. 2					
148	Помещение. Назначение: канал воздухозаборника Площадь 2,5 кв. м., Адрес (местоположение): Москва, Варшавское шоссе, д. 150, корп. 2	не присвоен	2,5	4	66 602	78 590
149	Помещение. Назначение: клетка лестнич Площадь 27,5 кв. м., Адрес (местоположение): Москва, Варшавское шоссе, д. 150, корп. 2	не присвоен	27,5	4	732 625	864 498
150	Помещение. Назначение: холл лифтовой Площадь 6,6 кв. м., Адрес (местоположение): Москва, Варшавское шоссе, д. 150, корп. 2	не присвоен	6,6	4	175 830	207 479
151	Помещение. Назначение: тамбур Площадь 17,4 кв. м., Адрес (местоположение): Москва, Варшавское шоссе, д. 150, корп. 2	не присвоен	17,4	4	463 552	546 991
152	Помещение. Назначение: коридор Площадь 73,4 кв. м., Адрес (местоположение): Москва, Варшавское шоссе, д. 150, корп. 2	не присвоен	73,4	4	1 955 443	2 307 423
153	Помещение. Назначение: пом. подсобное Площадь 1,5 кв. м., Адрес (местоположение): Москва, Варшавское шоссе, д. 150, корп. 2	не присвоен	1,5	4	39 961	47 154
154	Помещение. Назначение: серверная Площадь 9,1 кв. м., Адрес (местоположение): Москва, Варшавское шоссе, д. 150, корп. 2	не присвоен	9,1	4	242 432	286 070
155	Помещение. Назначение: уборная Площадь 14,9 кв. м., Адрес (местоположение): Москва, Варшавское шоссе, д. 150, корп. 2	не присвоен	14,9	4	396 950	468 401
156	Помещение. Назначение: уборная Площадь 14,7 кв. м., Адрес (местоположение): Москва, Варшавское шоссе, д. 150, корп. 2	не присвоен	14,7	4	391 621	462 113
157	Помещение. Назначение: умывальная Площадь 4,4 кв. м., Адрес (местоположение): Москва, Варшавское шоссе, д. 150, корп. 2	не присвоен	4,4	4	117 220	138 320
158	Помещение. Назначение: умывальная Площадь 4,4 кв. м., Адрес (местоположение): Москва, Варшавское шоссе, д. 150, корп. 2	не присвоен	4,4	4	117 220	138 320
159	Помещение. Назначение: санузел Площадь 5,1 кв. м., Адрес (местоположение): Москва, Варшавское шоссе, д. 150, корп. 2	не присвоен	5,1	4	135 869	160 325
160	Помещение. Назначение: клетка лестнич Площадь 19,7 кв. м., Адрес (местоположение):	не присвоен	19,7	4	524 826	619 295

	Москва, Варшавское шоссе, д. 150, корп. 2					
161	Помещение. Назначение: пом. подсобное Площадь 11,5 кв. м., Адрес (местоположение): Москва, Варшавское шоссе, д. 150, корп. 2	не присвоен	11,5	4	306 370	361 517
162	Помещение. Назначение: коридор Площадь 92,3 кв. м., Адрес (местоположение): Москва, Варшавское шоссе, д. 150, корп. 2	не присвоен	92,3	4	2 458 956	2 901 568
163	Помещение. Назначение: холл лифтовой Площадь 18,5 кв. м., Адрес (местоположение): Москва, Варшавское шоссе, д. 150, корп. 2	не присвоен	18,5	4	492 857	581 571
164	Помещение. Назначение: рампа Площадь 425,4 кв. м., Адрес (местоположение): Москва, Варшавское шоссе, д. 150, корп. 2	не присвоен	425,4		11 333 043	13 372 991
165	Помещение. Назначение: пом. стоянки Площадь 1264,7 кв. м., Адрес (местоположение): Москва, Варшавское шоссе, д. 150, корп. 2	не присвоен	1264,7		11 458 966	13 521 580
166	Помещение. Назначение: пом. подсобное Площадь 1 кв. м., Адрес (местоположение): Москва, Варшавское шоссе, д. 150, корп. 2	не присвоен	1		26 641	31 436
167	Помещение. Назначение: венткамера Площадь 26,9 кв. м., Адрес (местоположение): Москва, Варшавское шоссе, д. 150, корп. 2	не присвоен	26,9		716 640	845 635
168	Помещение. Назначение: канал воздухозаборника Площадь 6,7 кв. м., Адрес (местоположение): Москва, Варшавское шоссе, д. 150, корп. 2	не присвоен	6,7		178 494	210 623
169	Помещение. Назначение: холл лифтовой Площадь 6,9 кв. м., Адрес (местоположение): Москва, Варшавское шоссе, д. 150, корп. 2	не присвоен	6,9		183 822	216 910
170	Помещение. Назначение: клетка лестнич Площадь 24,2 кв. м., Адрес (местоположение): Москва, Варшавское шоссе, д. 150, корп. 2	не присвоен	24,2		644 710	760 758
171	Помещение. Назначение: холл лифтовой Площадь 4,5 кв. м., Адрес (местоположение): Москва, Варшавское шоссе, д. 150, корп. 2	не присвоен	4,5		119 884	141 463
172	Помещение. Назначение: клетка лестнич Площадь 21,8 кв. м., Адрес (местоположение): Москва, Варшавское шоссе, д. 150, корп. 2	не присвоен	21,8	4	580 772	685 311
173	Помещение. Назначение: клетка лестнич Площадь 18,8 кв. м., Адрес (местоположение): Москва, Варшавское шоссе, д. 150, корп. 2	не присвоен	18,8	4	500 849	591 002

174	Помещение. Назначение: клетка лестнич Площадь 17,2 кв. м., Адрес (местоположение): Москва, Варшавское шоссе, д. 150, корп. 2	не присвоен	17,2	4	458 224	540 704
175	Помещение. Назначение: клетка лестнич Площадь 17,9 кв. м., Адрес (местоположение): Москва, Варшавское шоссе, д. 150, корп. 2	не присвоен	17,9	4	476 872	562 709
176	Помещение. Назначение: рампа Площадь 425,4 кв. м., Адрес (местоположение): Москва, Варшавское шоссе, д. 150, корп. 2	не присвоен	425,4		11 333 043	13 372 991
177	Помещение. Назначение: венткамера Площадь 26,9 кв. м., Адрес (местоположение): Москва, Варшавское шоссе, д. 150, корп. 2	не присвоен	26,9		716 640	845 635
178	Помещение. Назначение: канал воздухозаборника Площадь 6,5 кв. м., Адрес (местоположение): Москва, Варшавское шоссе, д. 150, корп. 2	не присвоен	6,5		173 166	204 336
179	Помещение. Назначение: холл лифтовой Площадь 6,9 кв. м., Адрес (местоположение): Москва, Варшавское шоссе, д. 150, корп. 2	не присвоен	6,9		183 822	216 910
180	Помещение. Назначение: пом. подсобное Площадь 4 кв. м., Адрес (местоположение): Москва, Варшавское шоссе, д. 150, корп. 2	не присвоен	4		106 564	125 746
181	Помещение. Назначение: пом. стоянки Площадь 1438,4 кв. м., Адрес (местоположение): Москва, Варшавское шоссе, д. 150, корп. 2	не присвоен	1438,4		13 032 796	15 378 699
182	Помещение. Назначение: пом. Подсобное Площадь 1 кв. м., Адрес (местоположение): Москва, Варшавское шоссе, д. 150, корп. 2	не присвоен	1		26 641	31 436
183	Помещение. Назначение: клетка лестнич Площадь 24,1 кв. м., Адрес (местоположение): Москва, Варшавское шоссе, д. 150, корп. 2	не присвоен	24,1		642 046	757 614
184	Помещение. Назначение: холл лифтовой Площадь 4,5 кв. м., Адрес (местоположение): Москва, Варшавское шоссе, д. 150, корп. 2	не присвоен	4,5		119 884	141 463
185	Помещение. Назначение: венткамера Площадь 17,7 кв. м., Адрес (местоположение): Москва, Варшавское шоссе, д. 150, корп. 2	не присвоен	17,7		471 544	556 422
186	Помещение. Назначение: канал воздухозаборника Площадь 3,6 кв. м., Адрес (местоположение): Москва, Варшавское шоссе, д. 150, корп. 2	не присвоен	3,6		95 907	113 170

187	Помещение. Назначение: клетка лестнич Площадь 28,4 кв. м., Адрес (местоположение): Москва, Варшавское шоссе, д. 150, корп. 2	не присвоен	28,4	5	756 602	892 790
188	Помещение. Назначение: тамбур Площадь 7,3 кв. м., Адрес (местоположение): Москва, Варшавское шоссе, д. 150, корп. 2	не присвоен	7,3	5	194 479	229 485
189	Помещение. Назначение: электрощитовая Площадь 7,1 кв. м., Адрес (местоположение): Москва, Варшавское шоссе, д. 150, корп. 2	не присвоен	7,1	5	189 150	223 197
190	Помещение. Назначение: холл лифтовой Площадь 6,6 кв. м., Адрес (местоположение): Москва, Варшавское шоссе, д. 150, корп. 2	не присвоен	6,6	5	175 830	207 479
191	Помещение. Назначение: тамбур Площадь 17,3 кв. м., Адрес (местоположение): Москва, Варшавское шоссе, д. 150, корп. 2	не присвоен	17,3	5	460 888	543 848
192	Помещение. Назначение: пом. техническое Площадь 11,7 кв. м., Адрес (местоположение): Москва, Варшавское шоссе, д. 150, корп. 2	не присвоен	11,7	5	311 699	367 805
193	Помещение. Назначение: электрощитовая Площадь 8,9 кв. м., Адрес (местоположение): Москва, Варшавское шоссе, д. 150, корп. 2	не присвоен	8,9	5	237 104	279 783
194	Помещение. Назначение: клетка лестнич Площадь 54,4 кв. м., Адрес (местоположение): Москва, Варшавское шоссе, д. 150, корп. 2	не присвоен	54,4	5	1 449 266	1 710 134
195	Помещение. Назначение: венткамера Площадь 23,2 кв. м., Адрес (местоположение): Москва, Варшавское шоссе, д. 150, корп. 2	не присвоен	23,2	5	618 069	729 321
196	Помещение. Назначение: венткамера Площадь 2,9 кв. м., Адрес (местоположение): Москва, Варшавское шоссе, д. 150, корп. 2	не присвоен	2,9	5	77 259	91 166
197	Помещение. Назначение: офис Площадь 190,2 кв. м., Адрес (местоположение): Москва, Варшавское шоссе, д. 150, корп. 2	не присвоен	190,2	5	7 136 762	8 421 379
198	Помещение. Назначение: холл лифтовой Площадь 48,2 кв. м., Адрес (местоположение): Москва, Варшавское шоссе, д. 150, корп. 2	не присвоен	48,2	5	1 284 092	1 515 229
199	Помещение. Назначение: пом. подсобное Площадь 13 кв. м., Адрес (местоположение): Москва, Варшавское шоссе, д. 150, корп. 2	не присвоен	13	5	346 332	408 672
200	Помещение. Назначение: офис Площадь 909,8 кв. м., Адрес (местоположение): Москва,	не присвоен	909,8	5	34 137 889	40 282 709

	Варшавское шоссе, д. 150, корп. 2					
201	Помещение. Назначение: коридор Площадь 18,4 кв. м., Адрес (местоположение): Москва, Варшавское шоссе, д. 150, корп. 2	не присвоен	18,4	5	490 193	578 428
202	Помещение. Назначение: клетка лестнич Площадь 17,2 кв. м., Адрес (местоположение): Москва, Варшавское шоссе, д. 150, корп. 2	не присвоен	17,2		458 224	540 704
203	Помещение. Назначение: клетка лестнич Площадь 17,9 кв. м., Адрес (местоположение): Москва, Варшавское шоссе, д. 150, корп. 2	не присвоен	17,9		476 872	562 709
204	Помещение. Назначение: рампа Площадь 425,4 кв. м., Адрес (местоположение): Москва, Варшавское шоссе, д. 150, корп. 2	не присвоен	425,4		11 333 043	13 372 991
205	Помещение. Назначение: пом. стоянки Площадь 1406,3 кв. м., Адрес (местоположение): Москва, Варшавское шоссе, д. 150, корп. 2	не присвоен	1406,3		12 741 950	15 035 501
206	Помещение. Назначение: пом. подсобное Площадь 1 кв. м., Адрес (местоположение): Москва, Варшавское шоссе, д. 150, корп. 2	не присвоен	1		26 641	31 436
207	Помещение. Назначение: венткамера Площадь 26,9 кв. м., Адрес (местоположение): Москва, Варшавское шоссе, д. 150, корп. 2	не присвоен	26,9		716 640	845 635
208	Помещение. Назначение: канал воздухозаборника Площадь 6,5 кв. м., Адрес (местоположение): Москва, Варшавское шоссе, д. 150, корп. 2	не присвоен	6,5		173 166	204 336
209	Помещение. Назначение: холл лифтовой Площадь 6,9 кв. м., Адрес (местоположение): Москва, Варшавское шоссе, д. 150, корп. 2	не присвоен	6,9		183 822	216 910
210	Помещение. Назначение: клетка лестнич Площадь 24,1 кв. м., Адрес (местоположение): Москва, Варшавское шоссе, д. 150, корп. 2	не присвоен	24,1		642 046	757 614
211	Помещение. Назначение: холл лифтовой Площадь 4,5 кв. м., Адрес (местоположение): Москва, Варшавское шоссе, д. 150, корп. 2	не присвоен	4,5		119 884	141 463
212	Помещение. Назначение: холл лифтовой Площадь 15,2 кв. м., Адрес (местоположение): Москва, Варшавское шоссе, д. 150, корп. 2	не присвоен	15,2		404 942	477 832
213	Помещение. Назначение: клетка лестнич Площадь 28,4 кв. м., Адрес (местоположение): Москва, Варшавское шоссе, д. 150, корп. 2	не присвоен	28,4	6	756 602	892 790

214	Помещение. Назначение: тамбур Площадь 9,3 кв. м., Адрес (местоположение): Москва, Варшавское шоссе, д. 150, корп. 2	не присвоен	9,3	6	247 760	292 357
215	Помещение. Назначение: электрощитовая Площадь 7,1 кв. м., Адрес (местоположение): Москва, Варшавское шоссе, д. 150, корп. 2	не присвоен	7,1	6	189 150	223 197
216	Помещение. Назначение: холл лифтовой Площадь 6,6 кв. м., Адрес (местоположение): Москва, Варшавское шоссе, д. 150, корп. 2	не присвоен	6,6	6	175 830	207 479
217	Помещение. Назначение: тамбур Площадь 17,3 кв. м., Адрес (местоположение): Москва, Варшавское шоссе, д. 150, корп. 2	не присвоен	17,3	6	460 888	543 848
218	Помещение. Назначение: пом. подсобное Площадь 11,7 кв. м., Адрес (местоположение): Москва, Варшавское шоссе, д. 150, корп. 2	не присвоен	11,7	6	311 699	367 805
219	Помещение. Назначение: уборная Площадь 15,6 кв. м., Адрес (местоположение): Москва, Варшавское шоссе, д. 150, корп. 2	не присвоен	15,6	6	415 598	490 406
220	Помещение. Назначение: умывальная Площадь 6,8 кв. м., Адрес (местоположение): Москва, Варшавское шоссе, д. 150, корп. 2	не присвоен	6,8	6	181 158	213 766
221	Помещение. Назначение: пом. подсобное Площадь 4,8 кв. м., Адрес (местоположение): Москва, Варшавское шоссе, д. 150, корп. 2	не присвоен	4,8	6	127 876	150 894
222	Помещение. Назначение: умывальная Площадь 7,5 кв. м., Адрес (местоположение): Москва, Варшавское шоссе, д. 150, корп. 2	не присвоен	7,5	6	199 807	235 772
223	Помещение. Назначение: уборная 14,3 Площадь 15,2 кв. м., Адрес (местоположение): Москва, Варшавское шоссе, д. 150, корп. 2	не присвоен	14,3	6	380 965	449 539
224	Помещение. Назначение: коридор Площадь 100,5 кв. м., Адрес (местоположение): Москва, Варшавское шоссе, д. 150, корп. 2	не присвоен	100,5	6	2 677 411	3 159 345
225	Помещение. Назначение: холл лифтовой Площадь 15,2 кв. м., Адрес (местоположение): Москва, Варшавское шоссе, д. 150, корп. 2	не присвоен	15,2	6	404 942	477 832
226	Помещение. Назначение: электрощитовая Площадь 13,8 кв. м., Адрес (местоположение): Москва, Варшавское шоссе, д. 150, корп. 3	не присвоен	13,8	6	367 645	433 821
227	Помещение. Назначение: коридор Площадь 98,8 кв. м., Адрес (местоположение): Москва,	не присвоен	98,8	6	2 632 122	3 105 904

	Варшавское шоссе, д. 150, корп. 4					
228	Помещение. Назначение: пом. Подсобное Площадь 13,0 кв. м., Адрес (местоположение): Москва, Варшавское шоссе, д. 150, корп. 5	не присвоен	13	6	346 332	408 672
229	Помещение. Назначение: клетка лестнич Площадь 54,4 кв. м., Адрес (местоположение): Москва, Варшавское шоссе, д. 150, корп. 6	не присвоен	54,4	6	1 449 266	1 710 134
230	Помещение. Назначение: холл лифтовой Площадь 48,2 кв. м., Адрес (местоположение): Москва, Варшавское шоссе, д. 150, корп. 2	не присвоен	48,2	6	1 284 092	1 515 229
231	Помещение. Назначение: клетка лестнич Площадь 17,2 кв. м., Адрес (местоположение): Москва, Варшавское шоссе, д. 150, корп. 2	не присвоен	17,2		458 224	540 704
232	Помещение. Назначение: клетка лестнич Площадь 17,9 кв. м., Адрес (местоположение): Москва, Варшавское шоссе, д. 150, корп. 2	не присвоен	17,9		476 872	562 709
233	Помещение. Назначение: рампа Площадь 425,4 кв. м., Адрес (местоположение): Москва, Варшавское шоссе, д. 150, корп. 2	не присвоен	425,4		11 333 043	13 372 991
234	Помещение. Назначение: холл лифтовой Площадь 6,9 кв. м., Адрес (местоположение): Москва, Варшавское шоссе, д. 150, корп. 2	не присвоен	6,9		183 822	216 910
235	Помещение. Назначение: венткамера Площадь 26,9 кв. м., Адрес (местоположение): Москва, Варшавское шоссе, д. 150, корп. 2	не присвоен	26,9		716 640	845 635
236	Помещение. Назначение: канал воздухозаборника Площадь 6,5 кв. м., Адрес (местоположение): Москва, Варшавское шоссе, д. 150, корп. 2	не присвоен	6,5		173 166	204 336
237	Помещение. Назначение: пом стоянки Площадь 1465,9 кв. м., Адрес (местоположение): Москва, Варшавское шоссе, д. 150, корп. 2	не присвоен	1465,9		13 281 963	15 672 716
238	Помещение. Назначение: пом подсобное Площадь 1 кв. м., Адрес (местоположение): Москва, Варшавское шоссе, д. 150, корп. 2	не присвоен	1		26 641	31 436
239	Помещение. Назначение: клетка лестнич Площадь 24,1 кв. м., Адрес (местоположение): Москва, Варшавское шоссе, д. 150, корп. 2	не присвоен	24,1		642 046	757 614
240	Помещение. Назначение: холл лифтовой Площадь 4,5 кв. м., Адрес (местоположение): Москва, Варшавское шоссе, д. 150, корп. 2	не присвоен	4,5		119 884	141 463



241	Помещение. Назначение: холл лифтовой Площадь 15,2 кв. м., Адрес (местоположение): Москва, Варшавское шоссе, д. 150, корп. 2	не присвоен	15,2		404 942	477 832
242	Помещение. Назначение: клетка лестнич Площадь 28,4 кв. м., Адрес (местоположение): Москва, Варшавское шоссе, д. 150, корп. 2	не присвоен	28,4	7	756 602	892 790
243	Помещение. Назначение: тамбур Площадь 9,3 кв. м., Адрес (местоположение): Москва, Варшавское шоссе, д. 150, корп. 2	не присвоен	9,3	7	247 760	292 357
244	Помещение. Назначение: электрощитовая Площадь 7,1 кв. м., Адрес (местоположение): Москва, Варшавское шоссе, д. 150, корп. 2	не присвоен	7,1	7	189 150	223 197
245	Помещение. Назначение: венткамера Площадь 29,1 кв. м., Адрес (местоположение): Москва, Варшавское шоссе, д. 150, корп. 2	не присвоен	29,1	7	775 250	914 795
246	Помещение. Назначение: канал водухозаборника Площадь 4,2 кв. м., Адрес (местоположение): Москва, Варшавское шоссе, д. 150, корп. 2	не присвоен	4,2	7	111 892	132 033
247	Помещение. Назначение: холл лифтовой Площадь 15,2 кв. м., Адрес (местоположение): Москва, Варшавское шоссе, д. 150, корп. 2	не присвоен	15,2	7	404 942	477 832
248	Помещение. Назначение: электрощитовая Площадь 13,8 кв. м., Адрес (местоположение): Москва, Варшавское шоссе, д. 150, корп. 2	не присвоен	13,8	7	367 645	433 821
249	Помещение. Назначение: коридор Площадь 98,8 кв. м., Адрес (местоположение): Москва, Варшавское шоссе, д. 150, корп. 2	не присвоен	98,8	7	2 632 122	3 105 904
250	Помещение. Назначение: клетка лестнич Площадь 54,4 кв. м., Адрес (местоположение): Москва, Варшавское шоссе, д. 150, корп. 2	не присвоен	54,4	7	1 449 266	1 710 134
251	Помещение. Назначение: пом. подсобное Площадь 13 кв. м., Адрес (местоположение): Москва, Варшавское шоссе, д. 150, корп. 2	не присвоен	13	7	346 332	408 672
252	Помещение. Назначение: уборная Площадь 15 кв. м., Адрес (местоположение): Москва, Варшавское шоссе, д. 150, корп. 2	не присвоен	15	7	399 614	471 545
253	Помещение. Назначение: умывальная Площадь 6,8 кв. м., Адрес (местоположение): Москва, Варшавское шоссе, д. 150, корп. 2	не присвоен	6,8	7	181 158	213 766
254	Помещение. Назначение: уборная Площадь 15,7	не присвоен	15,7	7	418 262	493 549

	кв. м., Адрес (местоположение): Москва, Варшавское шоссе, д. 150, корп. 2					
255	Помещение. Назначение: умывальная Площадь 6,7 кв. м., Адрес (местоположение): Москва, Варшавское шоссе, д. 150, корп. 2	не присвоен	6,7	7	178 494	210 623
256	Помещение. Назначение: пом. подсобное Площадь 11,7 кв. м., Адрес (местоположение): Москва, Варшавское шоссе, д. 150, корп. 2	не присвоен	11,7	7	311 699	367 805
257	Помещение. Назначение: клетка лестнич Площадь 17,3 кв. м., Адрес (местоположение): Москва, Варшавское шоссе, д. 150, корп. 2	не присвоен	17,3	7	460 888	543 848
258	Помещение. Назначение: тамбур Площадь 6,6 кв. м., Адрес (местоположение): Москва, Варшавское шоссе, д. 150, корп. 2	не присвоен	6,6	7	175 830	207 479
259	Помещение. Назначение: пом. подсобное Площадь 4,8 кв. м., Адрес (местоположение): Москва, Варшавское шоссе, д. 150, корп. 2	не присвоен	4,8	7	127 876	150 894
260	Помещение. Назначение: коридор Площадь 106,2 кв. м., Адрес (местоположение): Москва, Варшавское шоссе, д. 150, корп. 2	не присвоен	106,2	7	2 829 265	3 338 533
261	Помещение. Назначение: холл лифтовой Площадь 48,2 кв. м., Адрес (местоположение): Москва, Варшавское шоссе, д. 150, корп. 2	не присвоен	48,2	7	1 284 092	1 515 229
262	Помещение. Назначение: клетка лестнич Площадь 17,2 кв. м., Адрес (местоположение): Москва, Варшавское шоссе, д. 150, корп. 2	не присвоен	17,2		458 224	540 704
263	Помещение. Назначение: клетка лестнич Площадь 17,9 кв. м., Адрес (местоположение): Москва, Варшавское шоссе, д. 150, корп. 2	не присвоен	17,9		476 872	562 709
264	Помещение. Назначение: рампа Площадь 425,4 кв. м., Адрес (местоположение): Москва, Варшавское шоссе, д. 150, корп. 2	не присвоен	425,4		11 333 043	13 372 991
265	Помещение. Назначение: венткамера Площадь 26,9 кв. м., Адрес (местоположение): Москва, Варшавское шоссе, д. 150, корп. 2	не присвоен	26,9		716 640	845 635
266	Помещение. Назначение: канал воздухозаборника Площадь 6,5 кв. м., Адрес (местоположение): Москва, Варшавское шоссе, д. 150, корп. 2	не присвоен	6,5		173 166	204 336
267	Помещение. Назначение: холл лифтовой Площадь 6,9 кв. м., Адрес (местоположение):	не присвоен	6,9		183 822	216 910

	Москва, Варшавское шоссе, д. 150, корп. 2					
268	Помещение. Назначение: пом. подсобное Площадь 4 кв. м., Адрес (местоположение): Москва, Варшавское шоссе, д. 150, корп. 2	не присвоен	4		106 564	125 746
269	Помещение. Назначение: пом. стоянки Площадь 1460,6 кв. м., Адрес (местоположение): Москва, Варшавское шоссе, д. 150, корп. 2	не присвоен	1460,6		38 911 713	45 915 821
270	Помещение. Назначение: пом. подсобное Площадь 1 кв. м., Адрес (местоположение): Москва, Варшавское шоссе, д. 150, корп. 2	не присвоен	1		26 641	31 436
271	Помещение. Назначение: клетка лестнич Площадь 24,1 кв. м., Адрес (местоположение): Москва, Варшавское шоссе, д. 150, корп. 2	не присвоен	24,1		642 046	757 614
272	Помещение. Назначение: холл лифтовой Площадь 4,5 кв. м., Адрес (местоположение): Москва, Варшавское шоссе, д. 150, корп. 2	не присвоен	4,5		119 884	141 463
273	Помещение. Назначение: клетка лестнич Площадь 17,2 кв. м., Адрес (местоположение): Москва, Варшавское шоссе, д. 150, корп. 2	не присвоен	17,2		458 224	540 704
274	Помещение. Назначение: клетка лестнич Площадь 17,9 кв. м., Адрес (местоположение): Москва, Варшавское шоссе, д. 150, корп. 2	не присвоен	17,9		476 872	562 709
275	Помещение. Назначение: рампа Площадь 297,2 кв. м., Адрес (местоположение): Москва, Варшавское шоссе, д. 150, корп. 2	не присвоен	297,2		7 917 678	9 342 860
276	Помещение. Назначение: венткамера Площадь 26,9 кв. м., Адрес (местоположение): Москва, Варшавское шоссе, д. 150, корп. 2	не присвоен	26,9		716 640	845 635
277	Помещение. Назначение: канал воздухозаборника Площадь 7 кв. м., Адрес (местоположение): Москва, Варшавское шоссе, д. 150, корп. 2	не присвоен	7		186 486	220 053
278	Помещение. Назначение: холл лифтовой Площадь 6,9 кв. м., Адрес (местоположение): Москва, Варшавское шоссе, д. 150, корп. 2	не присвоен	6,9		183 822	216 910
279	Помещение. Назначение: пом. стоянки Площадь 1602,4 кв. м., Адрес (местоположение): Москва, Варшавское шоссе, д. 150, корп. 2	не присвоен	1602,4		42 689 394	50 373 485
280	Помещение. Назначение: пом. подсобное Площадь 1 кв. м., Адрес (местоположение): Москва, Варшавское шоссе, д. 150, корп. 2	не присвоен	1		26 641	31 436

281	Помещение. Назначение: клетка лестнич Площадь 24,1 кв. м., Адрес (местоположение): Москва, Варшавское шоссе, д. 150, корп. 2	не присвоен	24,1		642 046	757 614
282	Помещение. Назначение: холл лифтовой Площадь 4,5 кв. м., Адрес (местоположение): Москва, Варшавское шоссе, д. 150, корп. 2	не присвоен	4,5		119 884	141 463
283	Помещение. Назначение: венткамера Площадь 13,5 кв. м., Адрес (местоположение): Москва, Варшавское шоссе, д. 150, корп. 2	не присвоен	13,5		359 652	424 389
284	Помещение. Назначение: канал воздухозаборника Площадь 2,6 кв. м., Адрес (местоположение): Москва, Варшавское шоссе, д. 150, корп. 2	не присвоен	2,6		69 266	81 734
285	Помещение. Назначение: клетка лестнич Площадь 17,2 кв. м., Адрес (местоположение): Москва, Варшавское шоссе, д. 150, корп. 2	не присвоен	17,2		458 224	540 704
286	Помещение. Назначение: клетка лестнич Площадь 17,9 кв. м., Адрес (местоположение): Москва, Варшавское шоссе, д. 150, корп. 2	не присвоен	17,9		476 872	562 709
287	Помещение. Назначение: клетка лестнич Площадь 28,4 кв. м., Адрес (местоположение): Москва, Варшавское шоссе, д. 150, корп. 2	не присвоен	28,4	10	756 602	892 790
288	Помещение. Назначение: тамбур Площадь 7,5 кв. м., Адрес (местоположение): Москва, Варшавское шоссе, д. 150, корп. 2	не присвоен	7,5	10	199 807	235 772
289	Помещение. Назначение: умывальная Площадь 3,7 кв. м., Адрес (местоположение): Москва, Варшавское шоссе, д. 150, корп. 2	не присвоен	3,7	10	98 571	116 314
290	Помещение. Назначение: уборная Площадь 6 кв. м., Адрес (местоположение): Москва, Варшавское шоссе, д. 150, корп. 2	не присвоен	6	10	159 845	188 617
291	Помещение. Назначение: умывальная Площадь 4,1 кв. м., Адрес (местоположение): Москва, Варшавское шоссе, д. 150, корп. 2	не присвоен	4,1	10	109 228	128 889
292	Помещение. Назначение: уборная Площадь 6,6 кв. м., Адрес (местоположение): Москва, Варшавское шоссе, д. 150, корп. 2	не присвоен	6,6	10	175 830	207 479
293	Помещение. Назначение: коридор Площадь 111,5 кв. м., Адрес (местоположение): Москва, Варшавское шоссе, д. 150, корп. 2	не присвоен	111,5	10	2 970 461	3 505 144
294	Помещение. Назначение: электрощитовая	не присвоен	8,7	10	231 776	273 496

	Площадь 8,7 кв. м., Адрес (местоположение): Москва, Варшавское шоссе, д. 150, корп. 2					
295	Помещение. Назначение: холл лифтовой Площадь 16,4 кв. м., Адрес (местоположение): Москва, Варшавское шоссе, д. 150, корп. 2	не присвоен	16,4	10	436 911	515 555
296	Помещение. Назначение: холл лифтовой Площадь 6,5 кв. м., Адрес (местоположение): Москва, Варшавское шоссе, д. 150, корп. 2	не присвоен	6,5	10	173 166	204 336
297	Помещение. Назначение: умывальная Площадь 4,1 кв. м., Адрес (местоположение): Москва, Варшавское шоссе, д. 150, корп. 2	не присвоен	4,1	10	109 228	128 889
298	Помещение. Назначение: уборная Площадь 7,5 кв. м., Адрес (местоположение): Москва, Варшавское шоссе, д. 150, корп. 2	не присвоен	7,5	10	199 807	235 772
299	Помещение. Назначение: уборная Площадь 5 кв. м., Адрес (местоположение): Москва, Варшавское шоссе, д. 150, корп. 2	не присвоен	5	10	133 205	157 182
300	Помещение. Назначение: умывальная Площадь 4,2 кв. м., Адрес (местоположение): Москва, Варшавское шоссе, д. 150, корп. 2	не присвоен	4,2	10	111 892	132 033
301	Помещение. Назначение: уборная Площадь 11 кв. м., Адрес (местоположение): Москва, Варшавское шоссе, д. 150, корп. 2	не присвоен	11	10	293 050	345 799
302	Помещение. Назначение: пом. подсобное Площадь 7,6 кв. м., Адрес (местоположение): Москва, Варшавское шоссе, д. 150, корп. 2	не присвоен	7,6	10	202 471	238 916
303	Помещение. Назначение: пом. подсобное Площадь 16,2 кв. м., Адрес (местоположение): Москва, Варшавское шоссе, д. 150, корп. 2	не присвоен	16,2	10	431 583	509 268
304	Помещение. Назначение: клетка лестнич Площадь 17,2 кв. м., Адрес (местоположение): Москва, Варшавское шоссе, д. 150, корп. 2	не присвоен	17,2	10	458 224	540 704
305	Помещение. Назначение: коридор Площадь 150,1 кв. м., Адрес (местоположение): Москва, Варшавское шоссе, д. 150, корп. 2	не присвоен	150,1	10	3 998 801	4 718 585
306	Помещение. Назначение: пом. подсобное Площадь 1 кв. м., Адрес (местоположение): Москва, Варшавское шоссе, д. 150, корп. 2	не присвоен	1	10	26 641	31 436
307	Помещение. Назначение: пом. подсобное Площадь 3,5 кв. м., Адрес (местоположение): Москва, Варшавское шоссе, д. 150, корп. 2	не присвоен	3,5	10	93 243	110 027

308	Помещение. Назначение: пом. подсобное Площадь 12,1 кв. м., Адрес (местоположение): Москва, Варшавское шоссе, д. 150, корп. 2	не присвоен	12,1	10	322 355	380 379
309	Помещение. Назначение: клетка лестнич Площадь 17,9 кв. м., Адрес (местоположение): Москва, Варшавское шоссе, д. 150, корп. 2	не присвоен	17,9	10	476 872	562 709
310	Помещение. Назначение: уборная Площадь 9,9 кв. м., Адрес (местоположение): Москва, Варшавское шоссе, д. 150, корп. 2	не присвоен	9,9	10	263 745	311 219
311	Помещение. Назначение: умывальная Площадь 5,4 кв. м., Адрес (местоположение): Москва, Варшавское шоссе, д. 150, корп. 2	не присвоен	5,4	10	143 861	169 756
312	Помещение. Назначение: уборная Площадь 8,4 кв. м., Адрес (местоположение): Москва, Варшавское шоссе, д. 150, корп. 2	не присвоен	8,4	10	223 784	264 065
313	Помещение. Назначение: уборная Площадь 5 кв. м., Адрес (местоположение): Москва, Варшавское шоссе, д. 150, корп. 2	не присвоен	5	10	133 205	157 182
314	Помещение. Назначение: умывальная Площадь 5,4 кв. м., Адрес (местоположение): Москва, Варшавское шоссе, д. 150, корп. 2	не присвоен	5,4	10	143 861	169 756
315	Помещение. Назначение: коридор Площадь 13,2 кв. м., Адрес (местоположение): Москва, Варшавское шоссе, д. 150, корп. 2	не присвоен	13,2	10	351 660	414 959
316	Помещение. Назначение: пом. подсобное Площадь 14,9 кв. м., Адрес (местоположение): Москва, Варшавское шоссе, д. 150, корп. 2	не присвоен	14,9	10	396 950	468 401
317	Помещение. Назначение: коридор Площадь 129,5 кв. м., Адрес (местоположение): Москва, Варшавское шоссе, д. 150, корп. 2	не присвоен	129,5	10	3 449 998	4 070 998
318	Помещение. Назначение: электрощитовая Площадь 8,7 кв. м., Адрес (местоположение): Москва, Варшавское шоссе, д. 150, корп. 2	не присвоен	8,7	10	231 776	273 496
319	Помещение. Назначение: прочее Площадь 728,8 кв. м., Адрес (местоположение): Москва, Варшавское шоссе, д. 150, корп. 2	не присвоен	728,8	10	19 415 895	22 910 756
320	Помещение. Назначение: коридор Площадь 76,7 кв. м., Адрес (местоположение): Москва, Варшавское шоссе, д. 150, корп. 2	не присвоен	76,7	10	2 043 358	2 411 162
321	Помещение. Назначение: венткамера Площадь 22,8 кв. м., Адрес (местоположение): Москва,	не присвоен	22,8	10	607 413	716 747

	Варшавское шоссе, д. 150, корп. 2					
322	Помещение. Назначение: канал воздухозаборника Площадь 2,9 кв. м., Адрес (местоположение): Москва, Варшавское шоссе, д. 150, корп. 2	не присвоен	2,9	10	77 259	91 166
323	Помещение. Назначение: клетка лестнич Площадь 35 кв. м., Адрес (местоположение): Москва, Варшавское шоссе, д. 150, корп. 2	не присвоен	35	10	932 432	1 100 270
324	Помещение. Назначение: клетка лестнич Площадь 28,4 кв. м., Адрес (местоположение): Москва, Варшавское шоссе, д. 150, корп. 2	не присвоен	28,4	11	756 602	892 790
325	Помещение. Назначение: тамбур Площадь 7,5 кв. м., Адрес (местоположение): Москва, Варшавское шоссе, д. 150, корп. 2	не присвоен	7,5	11	199 807	235 772
326	Помещение. Назначение: электрощитовая Площадь 9 кв. м., Адрес (местоположение): Москва, Варшавское шоссе, д. 150, корп. 2	не присвоен	9	11	239 768	282 926
327	Помещение. Назначение: холл лифтовой Площадь 16,4 кв. м., Адрес (местоположение): Москва, Варшавское шоссе, д. 150, корп. 2	не присвоен	16,4	11	436 911	515 555
328	Помещение. Назначение: холл лифтовой Площадь 14,7 кв. м., Адрес (местоположение): Москва, Варшавское шоссе, д. 150, корп. 2	не присвоен	14,7	11	391 621	462 113
329	Помещение. Назначение: электрощитовая Площадь 8,7 кв. м., Адрес (местоположение): Москва, Варшавское шоссе, д. 150, корп. 2	не присвоен	8,7	11	231 776	273 496
330	Помещение. Назначение: клетка лестнич Площадь 35 кв. м., Адрес (местоположение): Москва, Варшавское шоссе, д. 150, корп. 2	не присвоен	35	11	932 432	1 100 270
331	Помещение. Назначение: коридор Площадь 110,6 кв. м., Адрес (местоположение): Москва, Варшавское шоссе, д. 150, корп. 2	не присвоен	110,6	11	2 946 485	3 476 852
332	Помещение. Назначение: холл лифтовой Площадь 6,5 кв. м., Адрес (местоположение): Москва, Варшавское шоссе, д. 150, корп. 2	не присвоен	6,5	11	173 166	204 336
333	Помещение. Назначение: умывальная Площадь 4 кв. м., Адрес (местоположение): Москва, Варшавское шоссе, д. 150, корп. 2	не присвоен	4	11	106 564	125 746
334	Помещение. Назначение: уборная Площадь 7,6 кв. м., Адрес (местоположение): Москва, Варшавское шоссе, д. 150, корп. 2	не присвоен	7,6	11	202 471	238 916

335	Помещение. Назначение: уборная Площадь 5 кв. м., Адрес (местоположение): Москва, Варшавское шоссе, д. 150, корп. 2	не присвоен	5	11	133 205	157 182
336	Помещение. Назначение: умывальная Площадь 4,8 кв. м., Адрес (местоположение): Москва, Варшавское шоссе, д. 150, корп. 2	не присвоен	4,8	11	127 876	150 894
337	Помещение. Назначение: уборная Площадь 10,4 кв. м., Адрес (местоположение): Москва, Варшавское шоссе, д. 150, корп. 2	не присвоен	10,4	11	277 065	326 937
338	Помещение. Назначение: пом. подсобное Площадь 7,6 кв. м., Адрес (местоположение): Москва, Варшавское шоссе, д. 150, корп. 2	не присвоен	7,6	11	202 471	238 916
339	Помещение. Назначение: пом. подсобное Площадь 16,2 кв. м., Адрес (местоположение): Москва, Варшавское шоссе, д. 150, корп. 2	не присвоен	16,2	11	431 583	509 268
340	Помещение. Назначение: клетка лестнич Площадь 17,2 кв. м., Адрес (местоположение): Москва, Варшавское шоссе, д. 150, корп. 2	не присвоен	17,2	11	458 224	540 704
341	Помещение. Назначение: электрощитовая Площадь 4,4 кв. м., Адрес (местоположение): Москва, Варшавское шоссе, д. 150, корп. 2	не присвоен	4,4	11	117 220	138 320
342	Помещение. Назначение: клетка лестнич Площадь 17,9 кв. м., Адрес (местоположение): Москва, Варшавское шоссе, д. 150, корп. 2	не присвоен	17,9	11	476 872	562 709
343	Помещение. Назначение: пом. подсобное Площадь 10,5 кв. м., Адрес (местоположение): Москва, Варшавское шоссе, д. 150, корп. 2	не присвоен	10,5	11	279 730	330 081
344	Помещение. Назначение: пом. подсобное Площадь 3,5 кв. м., Адрес (местоположение): Москва, Варшавское шоссе, д. 150, корп. 2	не присвоен	3,5	11	93 243	110 027
345	Помещение. Назначение: холл лифтовой Площадь 15,2 кв. м., Адрес (местоположение): Москва, Варшавское шоссе, д. 150, корп. 2	не присвоен	150,1	11	3 998 801	4 718 585
346	Помещение. Назначение: холл лифтовой Площадь 15,2 кв. м., Адрес (местоположение): Москва, Варшавское шоссе, д. 150, корп. 2	не присвоен	1	11	26 641	31 436
347	Помещение. Назначение: коридор Площадь 121,2 кв. м., Адрес (местоположение): Москва, Варшавское шоссе, д. 150, корп. 2	не присвоен	121,2	11	3 228 878	3 810 076
348	Помещение. Назначение: холл лифтовой Площадь 13,2 кв. м., Адрес (местоположение):	не присвоен	13,2	11	351 660	414 959



	Москва, Варшавское шоссе, д. 150, корп. 2					
349	Помещение. Назначение: умывальная Площадь 5,1 кв. м., Адрес (местоположение): Москва, Варшавское шоссе, д. 150, корп. 2	не присвоен	5,1	11	135 869	160 325
350	Помещение. Назначение: уборная Площадь 10,2 кв. м., Адрес (местоположение): Москва, Варшавское шоссе, д. 150, корп. 2	не присвоен	10,2	11	271 737	320 650
351	Помещение. Назначение: уборная Площадь 5 кв. м., Адрес (местоположение): Москва, Варшавское шоссе, д. 150, корп. 2	не присвоен	5	11	133 205	157 182
352	Помещение. Назначение: умывальная Площадь 4,9 кв. м., Адрес (местоположение): Москва, Варшавское шоссе, д. 150, корп. 2	не присвоен	4,9	11	130 540	154 037
353	Помещение. Назначение: уборная Площадь 8,9 кв. м., Адрес (местоположение): Москва, Варшавское шоссе, д. 150, корп. 2	не присвоен	8,9	11	237 104	279 783
354	Помещение. Назначение: коридор Площадь 78,6 кв. м., Адрес (местоположение): Москва, Варшавское шоссе, д. 150, корп. 2	не присвоен	78,6	11	2 093 976	2 470 892
355	Помещение. Назначение: холл лифтовой Площадь 59,6 кв. м., Адрес (местоположение): Москва, Варшавское шоссе, д. 150, корп. 2	не присвоен	59,6	11	1 587 798	1 873 602
356	Помещение. Назначение: умывальная Площадь 4 кв. м., Адрес (местоположение): Москва, Варшавское шоссе, д. 150, корп. 2	не присвоен	4	11	106 564	125 746
357	Помещение. Назначение: уборная Площадь 6,6 кв. м., Адрес (местоположение): Москва, Варшавское шоссе, д. 150, корп. 2	не присвоен	6,6	11	175 830	207 479
358	Помещение. Назначение: умывальная Площадь 4,2 кв. м., Адрес (местоположение): Москва, Варшавское шоссе, д. 150, корп. 2	не присвоен	4,2	11	111 892	132 033
359	Помещение. Назначение: уборная Площадь 5,9 кв. м., Адрес (местоположение): Москва, Варшавское шоссе, д. 150, корп. 2	не присвоен	5,9	11	157 181	185 474
360	Помещение. Назначение: клетка лестнич Площадь 28,4 кв. м., Адрес (местоположение): Москва, Варшавское шоссе, д. 150, корп. 2	не присвоен	28,4	12	756 602	892 790
361	Помещение. Назначение: тамбур Площадь 7,5 кв. м., Адрес (местоположение): Москва, Варшавское шоссе, д. 150, корп. 2	не присвоен	7,5	12	199 807	235 772
362	Помещение. Назначение: умывальная Площадь	не присвоен	3,9	12	103 900	122 602

	3,9 кв. м., Адрес (местоположение): Москва, Варшавское шоссе, д. 150, корп. 2					
363	Помещение. Назначение: уборная Площадь 6,2 кв. м., Адрес (местоположение): Москва, Варшавское шоссе, д. 150, корп. 2	не присвоен	6,2	12	165 174	194 905
364	Помещение. Назначение: умывальная Площадь 3,9 кв. м., Адрес (местоположение): Москва, Варшавское шоссе, д. 150, корп. 2	не присвоен	3,9	12	103 900	122 602
365	Помещение. Назначение: уборная Площадь 6,7 кв. м., Адрес (местоположение): Москва, Варшавское шоссе, д. 150, корп. 2	не присвоен	6,7	12	178 494	210 623
366	Помещение. Назначение: коридор Площадь 110,6 кв. м., Адрес (местоположение): Москва, Варшавское шоссе, д. 150, корп. 2	не присвоен	110,6	12	2 946 485	3 476 852
367	Помещение. Назначение: электрощитовая Площадь 9 кв. м., Адрес (местоположение): Москва, Варшавское шоссе, д. 150, корп. 2	не присвоен	9	12	239 768	282 926
368	Помещение. Назначение: холл лифтовой Площадь 16,4 кв. м., Адрес (местоположение): Москва, Варшавское шоссе, д. 150, корп. 2	не присвоен	16,4	12	436 911	515 555
369	Помещение. Назначение: холл лифтовой Площадь 6,5 кв. м., Адрес (местоположение): Москва, Варшавское шоссе, д. 150, корп. 2	не присвоен	6,5	12	173 166	204 336
370	Помещение. Назначение: умывальная Площадь 4,1 кв. м., Адрес (местоположение): Москва, Варшавское шоссе, д. 150, корп. 2	не присвоен	4,1	12	109 228	128 889
371	Помещение. Назначение: уборная Площадь 7,5 кв. м., Адрес (местоположение): Москва, Варшавское шоссе, д. 150, корп. 2	не присвоен	7,5	12	199 807	235 772
372	Помещение. Назначение: уборная Площадь 5 кв. м., Адрес (местоположение): Москва, Варшавское шоссе, д. 150, корп. 2	не присвоен	5	12	133 205	157 182
373	Помещение. Назначение: умывальная Площадь 4,6 кв. м., Адрес (местоположение): Москва, Варшавское шоссе, д. 150, корп. 2	не присвоен	4,6	12	122 548	144 607
374	Помещение. Назначение: уборная Площадь 10,6 кв. м., Адрес (местоположение): Москва, Варшавское шоссе, д. 150, корп. 2	не присвоен	10,6	12	282 394	333 225
375	Помещение. Назначение: пом. подсобное Площадь 7,6 кв. м., Адрес (местоположение): Москва, Варшавское шоссе, д. 150, корп. 2	не присвоен	7,6	12	202 471	238 916

376	Помещение. Назначение: элетрощитовая Площадь 16,2 кв. м., Адрес (местоположение): Москва, Варшавское шоссе, д. 150, корп. 2	не присвоен	16,2	12	431 583	509 268
377	Помещение. Назначение: коридор Площадь 150,1 кв. м., Адрес (местоположение): Москва, Варшавское шоссе, д. 150, корп. 2	не присвоен	150,1	12	3 998 801	4 718 585
378	Помещение. Назначение: пом. подсобное Площадь 1 кв. м., Адрес (местоположение): Москва, Варшавское шоссе, д. 150, корп. 2	не присвоен	1	12	26 641	31 436
379	Помещение. Назначение: элетрощитовая Площадь 10,8 кв. м., Адрес (местоположение): Москва, Варшавское шоссе, д. 150, корп. 2	не присвоен	10,8	12	287 722	339 512
380	Помещение. Назначение: пом. подсобное Площадь 10,5 кв. м., Адрес (местоположение): Москва, Варшавское шоссе, д. 150, корп. 2	не присвоен	10,5	12	279 730	330 081
381	Помещение. Назначение: пом. подсобное Площадь 3,5 кв. м., Адрес (местоположение): Москва, Варшавское шоссе, д. 150, корп. 2	не присвоен	3,5	12	93 243	110 027
382	Помещение. Назначение: коридор Площадь 121,2 кв. м., Адрес (местоположение): Москва, Варшавское шоссе, д. 150, корп. 2	не присвоен	121,2	12	3 228 878	3 810 076
383	Помещение. Назначение: клетка лестнич Площадь 35 кв. м., Адрес (местоположение): Москва, Варшавское шоссе, д. 150, корп. 2	не присвоен	35	12	932 432	1 100 270
384	Помещение. Назначение: пункт тепловой Площадь 25 кв. м., Адрес (местоположение): Москва, Варшавское шоссе, д. 150, корп. 2	не присвоен	25	12	666 023	785 907
385	Помещение. Назначение: коридор Площадь 78,9 кв. м., Адрес (местоположение): Москва, Варшавское шоссе, д. 150, корп. 2	не присвоен	78,9	12	2 101 968	2 480 322
386	Помещение. Назначение: холл лифтовой Площадь 59,6 кв. м., Адрес (местоположение): Москва, Варшавское шоссе, д. 150, корп. 2	не присвоен	59,6	12	1 587 798	1 873 602
387	Помещение. Назначение: клетка лестнич Площадь 17,2 кв. м., Адрес (местоположение): Москва, Варшавское шоссе, д. 150, корп. 2	не присвоен	17,2	12	458 224	540 704
388	Помещение. Назначение: клетка лестнич Площадь 17,9 кв. м., Адрес (местоположение): Москва, Варшавское шоссе, д. 150, корп. 2	не присвоен	17,9	12	476 872	562 709
389	Помещение. Назначение: уборная Площадь 9,9 кв. м., Адрес (местоположение): Москва,	не присвоен	9,9	12	263 745	311 219

	Варшавское шоссе, д. 150, корп. 2					
390	Помещение. Назначение: умывальная Площадь 5,4 кв. м., Адрес (местоположение): Москва, Варшавское шоссе, д. 150, корп. 2	не присвоен	5,4	12	143 861	169 756
391	Помещение. Назначение: уборная Площадь 5 кв. м., Адрес (местоположение): Москва, Варшавское шоссе, д. 150, корп. 2	не присвоен	5	12	133 205	157 182
392	Помещение. Назначение: уборная Площадь 8,4 кв. м., Адрес (местоположение): Москва, Варшавское шоссе, д. 150, корп. 2	не присвоен	8,4	12	223 784	264 065
393	Помещение. Назначение: умывальная Площадь 5,4 кв. м., Адрес (местоположение): Москва, Варшавское шоссе, д. 150, корп. 2	не присвоен	5,4	12	143 861	169 756
394	Помещение. Назначение: коридор Площадь 13,2 кв. м., Адрес (местоположение): Москва, Варшавское шоссе, д. 150, корп. 2	не присвоен	13,2	12	351 660	414 959
395	Помещение. Назначение: клетка лестнич Площадь 20,5 кв. м., Адрес (местоположение): Москва, Варшавское шоссе, д. 150, корп. 2	не присвоен	20,5		546 139	644 444
396	Помещение. Назначение: клетка лестнич Площадь 21,8 кв. м., Адрес (местоположение): Москва, Варшавское шоссе, д. 150, корп. 2	не присвоен	21,8		580 772	685 311
397	Помещение. Назначение: клетка лестнич Площадь 20,4 кв. м., Адрес (местоположение): Москва, Варшавское шоссе, д. 150, корп. 2	не присвоен	20,4		543 475	641 301
398	Помещение. Назначение: клетка лестнич Площадь 21,2 кв. м., Адрес (местоположение): Москва, Варшавское шоссе, д. 150, корп. 2	не присвоен	21,2	1	564 787	666 449
399	Помещение. Назначение: клетка лестнич Площадь 21,1 кв. м., Адрес (местоположение): Москва, Варшавское шоссе, д. 150, корп. 2	не присвоен	21,1	2	562 123	663 305
400	Помещение. Назначение: холл лифтовой Площадь 40,7 кв. м., Адрес (местоположение): Москва, Варшавское шоссе, д. 150, корп. 2	не присвоен	40,7	3	1 084 285	1 279 456
401	Помещение. Назначение: клетка лестнич Площадь 36,1 кв. м., Адрес (местоположение): Москва, Варшавское шоссе, д. 150, корп. 2	не присвоен	36,1	3	961 737	1 134 850
402	Помещение. Назначение: электрощитовая Площадь 9,6 кв. м., Адрес (местоположение): Москва, Варшавское шоссе, д. 150, корп. 2	не присвоен	9,6	3	255 753	301 789
403	Помещение. Назначение: серверная Площадь	не присвоен	12,8	3	341 004	402 385

	12,8 кв. м., Адрес (местоположение): Москва, Варшавское шоссе, д. 150, корп. 2					
404	Помещение. Назначение: уборная Площадь 1,6 кв. м., Адрес (местоположение): Москва, Варшавское шоссе, д. 150, корп. 2	не присвоен	1,6	3	42 625	50 298
405	Помещение. Назначение: уборная Площадь 1,6 кв. м., Адрес (местоположение): Москва, Варшавское шоссе, д. 150, корп. 2	не присвоен	1,6	3	42 625	50 298
406	Помещение. Назначение: коридор Площадь 4,5 кв. м., Адрес (местоположение): Москва, Варшавское шоссе, д. 150, корп. 2	не присвоен	4,5	3	119 884	141 463
407	Помещение. Назначение: элетрощитовая Площадь 7,2 кв. м., Адрес (местоположение): Москва, Варшавское шоссе, д. 150, корп. 2	не присвоен	7,2	3	191 815	226 342
408	Помещение. Назначение: коридор Площадь 40,2 кв. м., Адрес (местоположение): Москва, Варшавское шоссе, д. 150, корп. 2	не присвоен	40,2	3	1 070 965	1 263 739
409	Помещение. Назначение: холл лифтовой Площадь 7,8 кв. м., Адрес (местоположение): Москва, Варшавское шоссе, д. 150, корп. 2	не присвоен	7,8	3	207 799	245 203
410	Помещение. Назначение: пом. подсобное Площадь 3,7 кв. м., Адрес (местоположение): Москва, Варшавское шоссе, д. 150, корп. 2	не присвоен	3,7	3	98 571	116 314
411	Помещение. Назначение: элетрощитовая Площадь 9,5 кв. м., Адрес (местоположение): Москва, Варшавское шоссе, д. 150, корп. 2	не присвоен	9,5	1	253 089	298 645
412	Помещение. Назначение: клетка лестнич Площадь 19,7 кв. м., Адрес (местоположение): Москва, Варшавское шоссе, д. 150, корп. 2	не присвоен	19,7	1	524 826	619 295
413	Помещение. Назначение: клетка лестнич Площадь 18,6 кв. м., Адрес (местоположение): Москва, Варшавское шоссе, д. 150, корп. 2	не присвоен	18,6	2	495 521	584 715
414	Помещение. Назначение: клетка лестнич Площадь 28,8 кв. м., Адрес (местоположение): Москва, Варшавское шоссе, д. 150, корп. 2	не присвоен	28,8	3	767 258	905 364
415	Помещение. Назначение: пом. техническое Площадь 4,8 кв. м., Адрес (местоположение): Москва, Варшавское шоссе, д. 150, корп. 2	не присвоен	4,8	4	127 876	150 894
416	Помещение. Назначение: пом. подсобное Площадь 6,6 кв. м., Адрес (местоположение): Москва, Варшавское шоссе, д. 150, корп. 2	не присвоен	6,6	4	175 830	207 479

417	Помещение. Назначение: серверная Площадь 1,5 кв. м., Адрес (местоположение): Москва, Варшавское шоссе, д. 150, корп. 2	не присвоен	1,5	5	39 961	47 154
418	Помещение. Назначение: холл лифтовой Площадь 7,6 кв. м., Адрес (местоположение): Москва, Варшавское шоссе, д. 150, корп. 2	не присвоен	7,6		202 471	238 916
419	Помещение. Назначение: венткамера Площадь 95,9 кв. м., Адрес (местоположение): Москва, Варшавское шоссе, д. 150, корп. 2	не присвоен	95,9		2 554 863	3 014 738
420	Помещение. Назначение: коридор Площадь 6,7 кв. м., Адрес (местоположение): Москва, Варшавское шоссе, д. 150, корп. 2	не присвоен	6,7	1	178 494	210 623
421	Помещение. Назначение: клетка лестнич Площадь 9,9 кв. м., Адрес (местоположение): Москва, Варшавское шоссе, д. 150, корп. 2	не присвоен	9,9	1	263 745	311 219
422	Помещение. Назначение: клетка лестнич Площадь 9,8 кв. м., Адрес (местоположение): Москва, Варшавское шоссе, д. 150, корп. 2	не присвоен	9,8	1	261 081	308 076
423	Кровля, помещение LXXIII, комната 1, Адрес (местоположение): Москва, Варшавское шоссе, д. 150, корп. 2	не присвоен	16,4		436 911	515 555
424	Кровля, помещение LXXV, комната 1, Адрес (местоположение): Москва, Варшавское шоссе, д. 150, корп.2	не присвоен	123,8		3 298 145	3 891 811
425	Кровля, помещение LXXVII, комната 1, Адрес (местоположение): Москва, Варшавское шоссе, д. 150, корп. 2	не присвоен	38,7		1 031 003	1 216 584
	<b>ИТОГ</b>				<b>579 307 212</b>	<b>683 582 522</b>
				<b>ВСЕГО</b>	<b>1 339 200 000</b>	<b>1 580 256 000</b>

Настоящая оценка рекомендуется для целей совершения сделки объектом оценки в течение периода не более 6 месяцев с даты составления отчета.

С уважением,

Специалист-оценщик, к.т.н.

Специалист-оценщик, к.э.н.



А.Н. Волчков

И.С. Рязанцев

## СОДЕРЖАНИЕ:

1. ОСНОВНЫЕ ФАКТЫ И ВЫВОДЫ .....	56
2. ЗАДАНИЕ НА ОЦЕНКУ .....	139
3. ЗАЯВЛЕНИЕ О СООТВЕТСТВИИ.....	171
4. СВЕДЕНИЯ О ЗАКАЗЧИКЕ ОЦЕНКИ И ОЦЕНЩИКЕ.....	172
5. ДОПУЩЕНИЯ И ОГРАНИЧИТЕЛЬНЫЕ УСЛОВИЯ, ИСПОЛЬЗОВАННЫЕ ПРИ ПРОВЕДЕНИИ ОЦЕНКИ .....	174
6. ПРИМЕНЯЕМЫЕ СТАНДАРТЫ ОЦЕНОЧНОЙ ДЕЯТЕЛЬНОСТИ.....	176
7. ОБЩИЕ СВЕДЕНИЯ, ОБЪЕМ И ЭТАПЫ ИССЛЕДОВАНИЯ .....	177
7.1 Определение вида оцениваемой стоимости и используемые термины .....	177
7.2 Этапы проведения оценки .....	181
8. ОПИСАНИЕ ОЦЕНИВАЕМОГО ИМУЩЕСТВА.....	183
8.1 Перечень документов, устанавливающих количественные и качественные характеристики объекта оценки.....	183
8.2 Перечень использованных при проведении оценки данных .....	183
8.3 Акт осмотра объекта оценки .....	183
8.4 Количественные и качественные характеристики объекта оценки.....	184
Правовое описание объекта оценки .....	220
8.6 Анализ наилучшего и наиболее эффективного использования объекта оценки.....	223
9. АНАЛИЗ РЫНОЧНОЙ СИТУАЦИИ.....	224
9.1 АНАЛИЗ РЫНКА.....	224
9.1.1 Итоги социально-экономического развития Российской Федерации в I квартале 2017 года .....	224
<a href="http://giarating.ru/regions/20170614/630065184.html">http://giarating.ru/regions/20170614/630065184.html</a> .....	225
9.1.2 Основные социально-экономические показатели развития г. Москвы в январе 2017 года .....	226
<a href="http://moscow.gks.ru/wps/wcm/connect/rosstat_ts/moscow/ru/statistics/">http://moscow.gks.ru/wps/wcm/connect/rosstat_ts/moscow/ru/statistics/</a> .....	226
9.1.3 Рынок коммерческой недвижимости города Москва .....	227
10. ОПИСАНИЕ ПРОЦЕССА ОЦЕНКИ .....	233
10.1 ОБЩЕЕ ОПИСАНИЕ ПОДХОДОВ К ОЦЕНКЕ.....	235
10.2 ОПРЕДЕЛЕНИЕ РЫНОЧНОЙ СТОИМОСТИ НЕДВИЖИМОГО ИМУЩЕСТВА.....	237
10.2.1 Затратный подход .....	237
10.2.2 Сравнительный подход .....	244
10.2.3 Доходный подход.....	247
11. СОГЛАСОВАНИЕ РЕЗУЛЬТАТОВ И ОПРЕДЕЛЕНИЕ ИТОГОВОЙ СТОИМОСТИ ОБЪЕКТА ОЦЕНКИ.....	290
12. РАСЧЕТ ЛИКВИДАЦИОННОЙ СТОИМОСТИ ОБЪЕКТА ОЦЕНКИ .....	438
13. ЗАКЛЮЧЕНИЕ.....	559
14. СПИСОК ИСПОЛЬЗОВАННЫХ ЛИТЕРАТУРНЫХ ИСТОЧНИКОВ И НОРМАТИВНО – МЕТОДИЧЕСКИХ МАТЕРИАЛОВ.....	560
15. ПРИЛОЖЕНИЯ .....	561

## 1. ОСНОВНЫЕ ФАКТЫ И ВЫВОДЫ

### 1.1 Общая информация

Объектом оценки являются 149 нежилых помещений площадью 14 911,6 кв.м. входящих в офисную и торговую часть ТРК «Курский» и имущественные права на 425 нежилых помещений площадью 25 063,5 кв.м., расположенные по адресу: Москва, Варшавское шоссе, д. 150, корп. 2, представленные в нижеследующих таблицах, принадлежащие ООО «ТРК «Курский».

Таб 1 - Помещения, стоящие на кадастровом учете

№ п/п	Наименование	Кадастровый номер	Балансовая стоимость, руб.
1	Помещение. Назначение: Нежилое. Площадь 36,5 кв. м., вид права: собственность, дата гос.регистрации 02.02.2017 г. Адрес (местоположение): Москва, Варшавское шоссе, д. 150, корп. 2	77:05:0008003:11158	Св отс
2	Помещение. Назначение: Нежилое. Площадь 63,5 кв. м., вид права: собственность, дата гос.регистрации 02.02.2017 г. Адрес (местоположение): Москва, Варшавское шоссе, д. 150, корп. 2	77:05:0008003:11172	Св отс
3	Помещение. Назначение: Нежилое. Площадь 59,5 кв. м., вид права: собственность, дата гос.регистрации 02.02.2017 г. Адрес (местоположение): Москва, Варшавское шоссе, д. 150, корп. 2	77:05:0008003:11028	Св отс
4	Помещение. Назначение: Нежилое. Площадь 34,8 кв. м., вид права: собственность, дата гос.регистрации 02.02.2017 г. Адрес (местоположение): Москва, Варшавское шоссе, д. 150, корп. 2	77:05:0008003:11149	Св отс
5	Помещение. Назначение: Нежилое. Площадь 32,9 кв. м., вид права: собственность, дата гос.регистрации 02.02.2017 г. Адрес (местоположение): Москва, Варшавское шоссе, д. 150, корп. 2	77:05:0008003:11097	Св отс
6	Помещение. Назначение: Нежилое. Площадь 35,4 кв. м., вид права: собственность, дата гос.регистрации 02.02.2017 г. Адрес (местоположение): Москва, Варшавское шоссе, д. 150, корп. 2	77:05:0008003:11083	Св отс
7	Помещение. Назначение: Нежилое. Площадь 172,1 кв. м., вид права: собственность, дата гос.регистрации 02.02.2017 г. Адрес (местоположение): Москва, Варшавское шоссе, д. 150, корп. 2	77:05:0008003:11087	Св отс
8	Помещение. Назначение: Нежилое. Площадь 30 кв. м., вид права: собственность, дата гос.регистрации 02.02.2017 г. Адрес (местоположение): Москва, Варшавское шоссе, д. 150, корп. 2	77:05:0008003:11081	Св отс
9	Помещение. Назначение: Нежилое. Площадь 63,5 кв. м., вид права: собственность, дата гос.регистрации 02.02.2017 г. Адрес (местоположение): Москва, Варшавское шоссе, д. 150, корп. 2	77:05:0008003:11030	Св отс
10	Помещение. Назначение: Нежилое. Площадь 27,2 кв. м., вид права: собственность, дата гос.регистрации 02.02.2017 г. Адрес (местоположение): Москва, Варшавское шоссе, д. 150, корп. 2	77:05:0008003:11070	Св отс
11	Помещение. Назначение: Нежилое. Площадь 32,5 кв. м., вид права: собственность, дата гос.регистрации 02.02.2017 г. Адрес (местоположение): Москва, Варшавское шоссе, д. 150, корп. 2	77:05:0008003:11048	Св отс
12	Помещение. Назначение: Нежилое. Площадь 81,2 кв. м., вид права: собственность, дата гос.регистрации 02.02.2017 г. Адрес (местоположение): Москва, Варшавское шоссе, д. 150, корп. 2	77:05:0008003:11038	Св отс



	Варшавское шоссе, д. 150, корп. 2		
13	Помещение. Назначение: Нежилое. Площадь 93,2 кв. м., вид права: собственность, дата гос.регистрации 02.02.2017 г. Адрес (местоположение): Москва, Варшавское шоссе, д. 150, корп. 2	77:05:0008003:11084	Св отс
14	Помещение. Назначение: Нежилое. Площадь 16,4 кв. м., вид права: собственность, дата гос.регистрации 02.02.2017 г. Адрес (местоположение): Москва, Варшавское шоссе, д. 150, корп. 2	77:05:0008003:11100	Св отс
15	Помещение. Назначение: Нежилое. Площадь 73,9 кв. м., вид права: собственность, дата гос.регистрации 02.02.2017 г. Адрес (местоположение): Москва, Варшавское шоссе, д. 150, корп. 2	77:05:0008003:11017	Св отс
16	Помещение. Назначение: Нежилое. Площадь 93,2 кв. м., вид права: собственность, дата гос.регистрации 02.02.2017 г. Адрес (местоположение): Москва, Варшавское шоссе, д. 150, корп. 2	77:05:0008003:11136	Св отс
17	Помещение. Назначение: Нежилое. Площадь 58,2 кв. м., вид права: собственность, дата гос.регистрации 02.02.2017 г. Адрес (местоположение): Москва, Варшавское шоссе, д. 150, корп. 2	77:05:0008003:11073	Св отс
18	Помещение. Назначение: Нежилое. Площадь 14,5 кв. м., вид права: собственность, дата гос.регистрации 02.02.2017 г. Адрес (местоположение): Москва, Варшавское шоссе, д. 150, корп. 2	77:05:0008003:11003	Св отс
19	Помещение. Назначение: Нежилое. Площадь 99,8 кв. м., вид права: собственность, дата гос.регистрации 02.02.2017 г. Адрес (местоположение): Москва, Варшавское шоссе, д. 150, корп. 2	77:05:0008003:11156	Св отс
20	Помещение. Назначение: Нежилое. Площадь 134,9 кв. м., вид права: собственность, дата гос.регистрации 02.02.2017 г. Адрес (местоположение): Москва, Варшавское шоссе, д. 150, корп. 2	77:05:0008003:11076	Св отс
21	Помещение. Назначение: Нежилое. Площадь 40,6 кв. м., вид права: собственность, дата гос.регистрации 02.02.2017 г. Адрес (местоположение): Москва, Варшавское шоссе, д. 150, корп. 2	77:05:0008003:11134	Св отс
22	Помещение. Назначение: Нежилое. Площадь 33,8 кв. м., вид права: собственность, дата гос.регистрации 02.02.2017 г. Адрес (местоположение): Москва, Варшавское шоссе, д. 150, корп. 2	77:05:0008003:11024	Св отс
23	Помещение. Назначение: Нежилое. Площадь 110,5 кв. м., вид права: собственность, дата гос.регистрации 02.02.2017 г. Адрес (местоположение): Москва, Варшавское шоссе, д. 150, корп. 2	77:05:0008003:11091	Св отс
24	Помещение. Назначение: Нежилое. Площадь 73,4 кв. м., вид права: собственность, дата гос.регистрации 02.02.2017 г. Адрес (местоположение): Москва, Варшавское шоссе, д. 150, корп. 2	77:05:0008003:11032	Св отс
25	Помещение. Назначение: Нежилое. Площадь 156,3 кв. м., вид права: собственность, дата гос.регистрации 02.02.2017 г. Адрес (местоположение): Москва, Варшавское шоссе, д. 150, корп. 2	77:05:0008003:11077	Св отс
26	Помещение. Назначение: Нежилое. Площадь 29,1 кв.м., вид права: собственность, дата гос.регистрации 02.02.2017 г. Адрес (местоположение): Москва, Варшавское шоссе, д. 150, корп. 2	77:05:0008003:11074	Св отс
27	Помещение. Назначение: Нежилое. Площадь 35,7 кв. м., вид права: собственность, дата гос.регистрации	77:05:0008003:11118	Св отс

	02.02.2017 г. Адрес (местоположение): Москва, Варшавское шоссе, д. 150, корп. 2		
28	Помещение. Назначение: Нежилое. Площадь 71,3 кв. м., вид права: собственность, дата гос.регистрации 02.02.2017 г. Адрес (местоположение): Москва, Варшавское шоссе, д. 150, корп. 2	77:05:0008003:11171	Св отс
29	Помещение. Назначение: Нежилое. Площадь 97,6 кв. м., вид права: собственность, дата гос.регистрации 02.02.2017 г. Адрес (местоположение): Москва, Варшавское шоссе, д. 150, корп. 2	77:05:0008003:11013	Св отс
30	Помещение. Назначение: Нежилое. Площадь 105,5 кв. м., вид права: собственность, дата гос.регистрации 02.02.2017 г. Адрес (местоположение): Москва, Варшавское шоссе, д. 150, корп. 2	77:05:0008003:11051	Св отс
31	Помещение. Назначение: Нежилое. Площадь 77,8 кв. м., вид права: собственность, дата гос.регистрации 02.02.2017 г. Адрес (местоположение): Москва, Варшавское шоссе, д. 150, корп. 2	77:05:0008003:11011	Св отс
32	Помещение. Назначение: Нежилое. Площадь 42,5 кв. м., вид права: собственность, дата гос.регистрации 02.02.2017 г. Адрес (местоположение): Москва, Варшавское шоссе, д. 150, корп. 2	77:05:0008003:11185	Св отс
33	Помещение. Назначение: Нежилое. Площадь 71,3 кв. м., вид права: собственность, дата гос.регистрации 02.02.2017 г. Адрес (местоположение): Москва, Варшавское шоссе, д. 150, корп. 2	77:05:0008003:11146	Св отс
34	Помещение. Назначение: Нежилое. Площадь 105,5 кв. м., вид права: собственность, дата гос.регистрации 02.02.2017 г. Адрес (местоположение): Москва, Варшавское шоссе, д. 150, корп. 2	77:05:0008003:11115	Св отс
35	Помещение. Назначение: Нежилое. Площадь 93,1 кв. м., вид права: собственность, дата гос.регистрации 02.02.2017 г. Адрес (местоположение): Москва, Варшавское шоссе, д. 150, корп. 2	77:05:0008003:11130	Св отс
36	Помещение. Назначение: Нежилое. Площадь 14,5 кв. м., вид права: собственность, дата гос.регистрации 02.02.2017 г. Адрес (местоположение): Москва, Варшавское шоссе, д. 150, корп. 2	77:05:0008003:11159	Св отс
37	Помещение. Назначение: Нежилое. Площадь 127 кв. м., вид права: собственность, дата гос.регистрации 02.02.2017 г. Адрес (местоположение): Москва, Варшавское шоссе, д. 150, корп. 2	77:05:0008003:11086	Св отс
38	Помещение. Назначение: Нежилое. Площадь 722,2 кв. м., вид права: собственность, дата гос.регистрации 02.02.2017 г. Адрес (местоположение): Москва, Варшавское шоссе, д. 150, корп. 2	77:05:0008003:11170	Св отс
39	Помещение. Назначение: Нежилое. Площадь 65,7 кв. м., вид права: собственность, дата гос.регистрации 02.02.2017 г. Адрес (местоположение): Москва, Варшавское шоссе, д. 150, корп. 2	77:05:0008003:11152	Св отс
40	Помещение. Назначение: Нежилое. Площадь 77,2 кв. м., вид права: собственность, дата гос.регистрации 02.02.2017 г. Адрес (местоположение): Москва, Варшавское шоссе, д. 150, корп. 2	77:05:0008003:11069	Св отс
41	Помещение. Назначение: Нежилое. Площадь 73,1 кв. м., вид права: собственность, дата гос.регистрации 02.02.2017 г. Адрес (местоположение): Москва, Варшавское шоссе, д. 150, корп. 2	77:05:0008003:11072	Св отс
42	Помещение. Назначение: Нежилое. Площадь 233	77:05:0008003:11057	Св отс

	кв.м., вид права: собственность, дата гос.регистрации 02.02.2017 г. Адрес (местоположение): Москва, Варшавское шоссе, д. 150, корп. 2		
43	Помещение. Назначение: Нежилое. Площадь 35,3 кв. м., вид права: собственность, дата гос.регистрации 02.02.2017 г. Адрес (местоположение): Москва, Варшавское шоссе, д. 150, корп. 2	77:05:0008003:11145	Св отс
44	Помещение. Назначение: Нежилое. Площадь 57,7 кв. м., вид права: собственность, дата гос.регистрации 02.02.2017 г. Адрес (местоположение): Москва, Варшавское шоссе, д. 150, корп. 2	77:05:0008003:11036	Св отс
45	Помещение. Назначение: Нежилое. Площадь 217,4 кв. м., вид права: собственность, дата гос.регистрации 02.02.2017 г. Адрес (местоположение): Москва, Варшавское шоссе, д. 150, корп. 2	77:05:0008003:11037	Св отс
46	Помещение. Назначение: Нежилое. Площадь 74,1 кв. м., вид права: собственность, дата гос.регистрации 02.02.2017 г. Адрес (местоположение): Москва, Варшавское шоссе, д. 150, корп. 2	77:05:0008003:11133	Св отс
47	Помещение. Назначение: Нежилое. Площадь 106 кв. м., вид права: собственность, дата гос.регистрации 02.02.2017 г. Адрес (местоположение): Москва, Варшавское шоссе, д. 150, корп. 2	77:05:0008003:11022	Св отс
48	Помещение. Назначение: Нежилое. Площадь 30,5 кв. м., вид права: собственность, дата гос.регистрации 02.02.2017 г. Адрес (местоположение): Москва, Варшавское шоссе, д. 150, корп. 2	77:05:0008003:11025	Св отс
49	Помещение. Назначение: Нежилое. Площадь 134,3 кв. м., вид права: собственность, дата гос.регистрации 02.02.2017 г. Адрес (местоположение): Москва, Варшавское шоссе, д. 150, корп. 2	77:05:0008003:11135	Св отс
50	Помещение. Назначение: Нежилое. Площадь 141,5 кв. м., вид права: собственность, дата гос.регистрации 02.02.2017 г. Адрес (местоположение): Москва, Варшавское шоссе, д. 150, корп. 2	77:05:0008003:11075	Св отс
51	Помещение. Назначение: Нежилое. Площадь 61 кв. м., вид права: собственность, дата гос.регистрации 02.02.2017 г. Адрес (местоположение): Москва, Варшавское шоссе, д. 150, корп. 2	77:05:0008003:10997	Св отс
52	Помещение. Назначение: Нежилое. Площадь 39,6 кв. м., вид права: собственность, дата гос.регистрации 02.02.2017 г. Адрес (местоположение): Москва, Варшавское шоссе, д. 150, корп. 2	77:05:0008003:11154	Св отс
53	Помещение. Назначение: Нежилое. Площадь 60,1 кв. м., вид права: собственность, дата гос.регистрации 02.02.2017 г. Адрес (местоположение): Москва, Варшавское шоссе, д. 150, корп. 2	77:05:0008003:11131	Св отс
54	Помещение. Назначение: Нежилое. Площадь 23,8 кв. м., вид права: собственность, дата гос.регистрации 02.02.2017 г. Адрес (местоположение): Москва, Варшавское шоссе, д. 150, корп. 2	77:05:0008003:11163	Св отс
55	Помещение. Назначение: Нежилое. Площадь 231,1 кв. м., вид права: собственность, дата гос.регистрации 02.02.2017 г. Адрес (местоположение): Москва, Варшавское шоссе, д. 150, корп. 2	77:05:0008003:11090	Св отс
56	Помещение. Назначение: Нежилое. Площадь 65 кв. м., вид права: собственность, дата гос.регистрации 02.02.2017 г. Адрес (местоположение): Москва, Варшавское шоссе, д. 150, корп. 2	77:05:0008003:11127	Св отс

	Варшавское шоссе, д. 150, корп. 2		
57	Помещение. Назначение: Нежилое. Площадь 64,4 кв. м., вид права: собственность, дата гос.регистрации 02.02.2017 г. Адрес (местоположение): Москва, Варшавское шоссе, д. 150, корп. 2	77:05:0008003:11121	Св отс
58	Помещение. Назначение: Нежилое. Площадь 42,5 кв. м., вид права: собственность, дата гос.регистрации 02.02.2017 г. Адрес (местоположение): Москва, Варшавское шоссе, д. 150, корп. 2	77:05:0008003:11165	Св отс
59	Помещение. Назначение: Нежилое. Площадь 23,8 кв.м., вид права: собственность, дата гос.регистрации 02.02.2017 г. Адрес (местоположение): Москва, Варшавское шоссе, д. 150, корп. 2	77:05:0008003:11143	Св отс
60	Помещение. Назначение: Нежилое. Площадь 145,3 кв.м., вид права: собственность, дата гос.регистрации 02.02.2017 г. Адрес (местоположение): Москва, Варшавское шоссе, д. 150, корп. 2	77:05:0008003:11095	Св отс
61	Помещение. Назначение: Нежилое. Площадь 77,8 кв. м., вид права: собственность, дата гос.регистрации 02.02.2017 г. Адрес (местоположение): Москва, Варшавское шоссе, д. 150, корп. 2	77:05:0008003:11148	Св отс
62	Помещение. Назначение: Нежилое. Площадь 27,3 кв.м., вид права: собственность, дата гос.регистрации 02.02.2017 г. Адрес (местоположение): Москва, Варшавское шоссе, д. 150, корп. 2	77:05:0008003:11052	Св отс
63	Помещение. Назначение: Нежилое. Площадь 35,1 кв.м., вид права: собственность, дата гос.регистрации 02.02.2017 г. Адрес (местоположение): Москва, Варшавское шоссе, д. 150, корп. 2	77:05:0008003:11123	Св отс
64	Помещение. Назначение: Нежилое. Площадь 8,3 кв. м., вид права: собственность, дата гос.регистрации 02.02.2017 г. Адрес (местоположение): Москва, Варшавское шоссе, д. 150, корп. 2	77:05:0008003:11085	Св отс
65	Помещение. Назначение: Нежилое. Площадь 106 кв. м., вид права: собственность, дата гос.регистрации 02.02.2017 г. Адрес (местоположение): Москва, Варшавское шоссе, д. 150, корп. 2	77:05:0008003:11020	Св отс
66	Помещение. Назначение: Нежилое. Площадь 126,2 кв. м., вид права: собственность, дата гос.регистрации 02.02.2017 г. Адрес (местоположение): Москва, Варшавское шоссе, д. 150, корп. 2	77:05:0008003:11117	Св отс
67	Помещение. Назначение: Нежилое. Площадь 68,9 кв. м., вид права: собственность, дата гос.регистрации 02.02.2017 г. Адрес (местоположение): Москва, Варшавское шоссе, д. 150, корп. 2	77:05:0008003:11015	Св отс
68	Помещение. Назначение: Нежилое. Площадь 29,1 кв. м., вид права: собственность, дата гос.регистрации 02.02.2017 г. Адрес (местоположение): Москва, Варшавское шоссе, д. 150, корп. 2	77:05:0008003:11062	Св отс
69	Помещение. Назначение: Нежилое. Площадь 26,7 кв. м., вид права: собственность, дата гос.регистрации 02.02.2017 г. Адрес (местоположение): Москва, Варшавское шоссе, д. 150, корп. 2	77:05:0008003:11164	Св отс
70	Помещение. Назначение: Нежилое. Площадь 142,5 кв. м., вид права: собственность, дата гос.регистрации 02.02.2017 г. Адрес (местоположение): Москва, Варшавское шоссе, д. 150, корп. 2	77:05:0008003:11047	Св отс
71	Помещение. Назначение: Нежилое. Площадь 70 кв. м., вид права: собственность, дата гос.регистрации 02.02.2017 г. Адрес (местоположение): Москва,	77:05:0008003:11000	Св отс

	Варшавское шоссе, д. 150, корп. 2		
72	Помещение. Назначение: Нежилое. Площадь 42,3 кв. м., вид права: собственность, дата гос.регистрации 02.02.2017 г. Адрес (местоположение): Москва, Варшавское шоссе, д. 150, корп. 2	77:05:0008003:11066	Св отс
73	Помещение. Назначение: Нежилое. Площадь 32,9 кв.м., вид права: собственность, дата гос.регистрации 02.02.2017 г. Адрес (местоположение): Москва, Варшавское шоссе, д. 150, корп. 2	77:05:0008003:11099	Св отс
74	Помещение. Назначение: Нежилое. Площадь 72,9 кв. м., вид права: собственность, дата гос.регистрации 02.02.2017 г. Адрес (местоположение): Москва, Варшавское шоссе, д. 150, корп. 2	77:05:0008003:11019	Св отс
75	Помещение. Назначение: Нежилое. Площадь 54,1 кв. м., вид права: собственность, дата гос.регистрации 02.02.2017 г. Адрес (местоположение): Москва, Варшавское шоссе, д. 150, корп. 2	77:05:0008003:11040	Св отс
76	Помещение. Назначение: Нежилое. Площадь 190 кв. м., вид права: собственность, дата гос.регистрации 02.02.2017 г. Адрес (местоположение): Москва, Варшавское шоссе, д. 150, корп. 2	77:05:0008003:11080	Св отс
77	Помещение. Назначение: Нежилое. Площадь 9,4 кв. м., вид права: собственность, дата гос.регистрации 02.02.2017 г. Адрес (местоположение): Москва, Варшавское шоссе, д. 150, корп. 2	77:05:0008003:11064	Св отс
78	Помещение. Назначение: Нежилое. Площадь 27,3 кв. м., вид права: собственность, дата гос.регистрации 02.02.2017 г. Адрес (местоположение): Москва, Варшавское шоссе, д. 150, корп. 2	77:05:0008003:11041	Св отс
79	Помещение. Назначение: Нежилое. Площадь 71,3 кв. м., вид права: собственность, дата гос.регистрации 02.02.2017 г. Адрес (местоположение): Москва, Варшавское шоссе, д. 150, корп. 2	77:05:0008003:11166	Св отс
80	Помещение. Назначение: Нежилое. Площадь 59,6 кв. м., вид права: собственность, дата гос.регистрации 02.02.2017 г. Адрес (местоположение): Москва, Варшавское шоссе, д. 150, корп. 2	77:05:0008003:11124	Св отс
81	Помещение. Назначение: Нежилое. Площадь 32,2 кв. м., вид права: собственность, дата гос.регистрации 02.02.2017 г. Адрес (местоположение): Москва, Варшавское шоссе, д. 150, корп. 2	77:05:0008003:11035	Св отс
82	Помещение. Назначение: Нежилое. Площадь 64,1 кв.м., вид права: собственность, дата гос.регистрации 02.02.2017 г. Адрес (местоположение): Москва, Варшавское шоссе, д. 150, корп. 2	77:05:0008003:11111	Св отс
83	Помещение. Назначение: Нежилое. Площадь 40,6 кв. м., вид права: собственность, дата гос.регистрации 02.02.2017 г. Адрес (местоположение): Москва, Варшавское шоссе, д. 150, корп. 2	77:05:0008003:11142	Св отс
84	Помещение. Назначение: Нежилое. Площадь 30,5 кв. м., вид права: собственность, дата гос.регистрации 02.02.2017 г. Адрес (местоположение): Москва, Варшавское шоссе, д. 150, корп. 2	77:05:0008003:11008	Св отс
85	Помещение. Назначение: Нежилое. Площадь 34,8 кв. м., вид права: собственность, дата гос.регистрации 02.02.2017 г. Адрес (местоположение): Москва, Варшавское шоссе, д. 150, корп. 2	77:05:0008003:11161	Св отс
86	Помещение. Назначение: Нежилое. Площадь 351,1 кв. м., вид права: собственность, дата гос.регистрации 02.02.2017 г. Адрес (местоположение): Москва, Варшавское шоссе, д. 150, корп. 2	77:05:0008003:11058	Св отс

87	Помещение. Назначение: Нежилое. Площадь 32,5 кв. м., вид права: собственность, дата гос.регистрации 02.02.2017 г. Адрес (местоположение): Москва, Варшавское шоссе, д. 150, корп. 2	77:05:0008003:11056	Св отс
88	Помещение. Назначение: Нежилое. Площадь 35,1 кв. м., вид права: собственность, дата гос.регистрации 02.02.2017 г. Адрес (местоположение): Москва, Варшавское шоссе, д. 150, корп. 2	77:05:0008003:11138	Св отс
89	Помещение. Назначение: Нежилое. Площадь 34,5 кв. м., вид права: собственность, дата гос.регистрации 02.02.2017 г. Адрес (местоположение): Москва, Варшавское шоссе, д. 150, корп. 2	77:05:0008003:10999	Св отс
90	Помещение. Назначение: Нежилое. Площадь 40,2 кв. м., вид права: собственность, дата гос.регистрации 02.02.2017 г. Адрес (местоположение): Москва, Варшавское шоссе, д. 150, корп. 2	77:05:0008003:11044	Св отс
91	Помещение. Назначение: Нежилое. Площадь 257,4 кв. м., вид права: собственность, дата гос.регистрации 02.02.2017 г. Адрес (местоположение): Москва, Варшавское шоссе, д. 150, корп. 2	77:05:0008003:11140	Св отс
92	Помещение. Назначение: Нежилое. Площадь 141,6 кв. м., вид права: собственность, дата гос.регистрации 02.02.2017 г. Адрес (местоположение): Москва, Варшавское шоссе, д. 150, корп. 2	77:05:0008003:11060	Св отс
93	Помещение. Назначение: Нежилое. Площадь 35,7 кв. м., вид права: собственность, дата гос.регистрации 02.02.2017 г. Адрес (местоположение): Москва, Варшавское шоссе, д. 150, корп. 2	77:05:0008003:11054	Св отс
94	Помещение. Назначение: Нежилое. Площадь 37,4 кв. м., вид права: собственность, дата гос.регистрации 02.02.2017 г. Адрес (местоположение): Москва, Варшавское шоссе, д. 150, корп. 2	77:05:0008003:11067	Св отс
95	Помещение. Назначение: Нежилое. Площадь 24,6 кв. м., вид права: собственность, дата гос.регистрации 02.02.2017 г. Адрес (местоположение): Москва, Варшавское шоссе, д. 150, корп. 2	77:05:0008003:11078	Св отс
96	Помещение. Назначение: Нежилое. Площадь 43,3 кв. м., вид права: собственность, дата гос.регистрации 02.02.2017 г. Адрес (местоположение): Москва, Варшавское шоссе, д. 150, корп. 2	77:05:0008003:11147	Св отс
97	Помещение. Назначение: Нежилое. Площадь 32,5 кв. м., вид права: собственность, дата гос.регистрации 02.02.2017 г. Адрес (местоположение): Москва, Варшавское шоссе, д. 150, корп. 2	77:05:0008003:11112	Св отс
98	Помещение. Назначение: Нежилое. Площадь 17,9 кв. м., вид права: собственность, дата гос.регистрации 02.02.2017 г. Адрес (местоположение): Москва, Варшавское шоссе, д. 150, корп. 2	77:05:0008003:11098	Св отс
99	Помещение. Назначение: Нежилое. Площадь 127 кв. м., вид права: собственность, дата гос.регистрации 02.02.2017 г. Адрес (местоположение): Москва, Варшавское шоссе, д. 150, корп. 2	77:05:0008003:11167	Св отс
100	Помещение. Назначение: Нежилое. Площадь 30 кв. м., вид права: собственность, дата гос.регистрации 02.02.2017 г. Адрес (местоположение): Москва, Варшавское шоссе, д. 150, корп. 2	77:05:0008003:11128	Св отс
101	Помещение. Назначение: Нежилое. Площадь 70 кв. м., вид права: собственность, дата гос.регистрации 02.02.2017 г. Адрес (местоположение): Москва, Варшавское шоссе, д. 150, корп. 2	77:05:0008003:11021	Св отс

102	Помещение. Назначение: Нежилое. Площадь 28,6 кв. м., вид права: собственность, дата гос.регистрации 02.02.2017 г. Адрес (местоположение): Москва, Варшавское шоссе, д. 150, корп. 2	77:05:0008003:11105	Св отс
103	Помещение. Назначение: Нежилое. Площадь 99,8 кв. м., вид права: собственность, дата гос.регистрации 02.02.2017 г. Адрес (местоположение): Москва, Варшавское шоссе, д. 150, корп. 2	77:05:0008003:11006	Св отс
104	Помещение. Назначение: Нежилое. Площадь 16,5 кв. м., вид права: собственность, дата гос.регистрации 02.02.2017 г. Адрес (местоположение): Москва, Варшавское шоссе, д. 150, корп. 2	77:05:0008003:11049	Св отс
105	Помещение. Назначение: Нежилое. Площадь 98,7 кв. м., вид права: собственность, дата гос.регистрации 02.02.2017 г. Адрес (местоположение): Москва, Варшавское шоссе, д. 150, корп. 2	77:05:0008003:11042	Св отс
106	Помещение. Назначение: Нежилое. Площадь 111,2 кв. м., вид права: собственность, дата гос.регистрации 02.02.2017 г. Адрес (местоположение): Москва, Варшавское шоссе, д. 150, корп. 2	77:05:0008003:11089	Св отс
107	Помещение. Назначение: Нежилое. Площадь 45,1 кв. м., вид права: собственность, дата гос.регистрации 02.02.2017 г. Адрес (местоположение): Москва, Варшавское шоссе, д. 150, корп. 2	77:05:0008003:11116	Св отс
108	Помещение. Назначение: Нежилое. Площадь 34,4 кв. м., вид права: собственность, дата гос.регистрации 02.02.2017 г. Адрес (местоположение): Москва, Варшавское шоссе, д. 150, корп. 2	77:05:0008003:11007	Св отс
109	Помещение. Назначение: Нежилое. Площадь 30,5 кв. м., вид права: собственность, дата гос.регистрации 02.02.2017 г. Адрес (местоположение): Москва, Варшавское шоссе, д. 150, корп. 2	77:05:0008003:11102	Св отс
110	Помещение. Назначение: Нежилое. Площадь 155,9 кв.м., вид права: собственность, дата гос.регистрации 02.02.2017 г. Адрес (местоположение): Москва, Варшавское шоссе, д. 150, корп. 2	77:05:0008003:11144	Св отс
111	Помещение. Назначение: Нежилое. Площадь 77,7 кв. м., вид права: собственность, дата гос.регистрации 02.02.2017 г. Адрес (местоположение): Москва, Варшавское шоссе, д. 150, корп. 2	77:05:0008003:11043	Св отс
112	Помещение. Назначение: Нежилое. Площадь 35,7 кв. м., вид права: собственность, дата гос.регистрации 02.02.2017 г. Адрес (местоположение): Москва, Варшавское шоссе, д. 150, корп. 2	77:05:0008003:11110	Св отс
113	Помещение. Назначение: Нежилое. Площадь 111,2 кв. м., вид права: собственность, дата гос.регистрации 02.02.2017 г. Адрес (местоположение): Москва, Варшавское шоссе, д. 150, корп. 2	77:05:0008003:11082	Св отс
114	Помещение. Назначение: Нежилое. Площадь 130,5 кв. м., вид права: собственность, дата гос.регистрации 02.02.2017 г. Адрес (местоположение): Москва, Варшавское шоссе, д. 150, корп. 2	77:05:0008003:11061	Св отс
115	Помещение. Назначение: Нежилое. Площадь 27,3 кв. м., вид права: собственность, дата гос.регистрации 02.02.2017 г. Адрес (местоположение): Москва, Варшавское шоссе, д. 150, корп. 2	77:05:0008003:11079	Св отс
116	Помещение. Назначение: Нежилое. Площадь 28,6 кв. м., вид права: собственность, дата гос.регистрации 02.02.2017 г. Адрес (местоположение): Москва,	77:05:0008003:11113	Св отс

	Варшавское шоссе, д. 150, корп. 2		
117	Помещение. Назначение: Нежилое. Площадь 35,4 кв. м., вид права: собственность, дата гос.регистрации 02.02.2017 г. Адрес (местоположение): Москва, Варшавское шоссе, д. 150, корп. 2	77:05:0008003:11107	Св отс
118	Помещение. Назначение: Нежилое. Площадь 231,1 кв. м., вид права: собственность, дата гос.регистрации 02.02.2017 г. Адрес (местоположение): Москва, Варшавское шоссе, д. 150, корп. 2	77:05:0008003:11068	Св отс
119	Помещение. Назначение: Нежилое. Площадь 471 кв.м., вид права: собственность, дата гос.регистрации 02.02.2017 г. Адрес (местоположение): Москва, Варшавское шоссе, д. 150, корп. 2	77:05:0008003:11096	Св отс
120	Помещение. Назначение: Нежилое. Площадь 105,3 кв. м., вид права: собственность, дата гос.регистрации 02.02.2017 г. Адрес (местоположение): Москва, Варшавское шоссе, д. 150, корп. 2	77:05:0008003:11046	Св отс
121	Помещение. Назначение: Нежилое. Площадь 119,4 кв. м., вид права: собственность, дата гос.регистрации 02.02.2017 г. Адрес (местоположение): Москва, Варшавское шоссе, д. 150, корп. 2	77:05:0008003:11093	Св отс
122	Помещение. Назначение: Нежилое. Площадь 9,5 кв. м., вид права: собственность, дата гос.регистрации 02.02.2017 г. Адрес (местоположение): Москва, Варшавское шоссе, д. 150, корп. 2	77:05:0008003:11045	Св отс
123	Помещение. Назначение: Нежилое. Площадь 29,1 кв.м., вид права: собственность, дата гос.регистрации 02.02.2017 г. Адрес (местоположение): Москва, Варшавское шоссе, д. 150, корп. 2	77:05:0008003:11034	Св отс
124	Помещение. Назначение: Нежилое. Площадь 30 кв. м., вид права: собственность, дата гос.регистрации 02.02.2017 г. Адрес (местоположение): Москва, Варшавское шоссе, д. 150, корп. 2	77:05:0008003:11039	Св отс
125	Помещение. Назначение: Нежилое. Площадь 146,9 кв.м., вид права: собственность, дата гос.регистрации 02.02.2017 г. Адрес (местоположение): Москва, Варшавское шоссе, д. 150, корп. 2	77:05:0008003:11996	Св отс
126	Помещение. Назначение: Нежилое. Площадь 44 кв. м., вид права: собственность, дата гос.регистрации 02.02.2017 г. Адрес (местоположение): Москва, Варшавское шоссе, д. 150, корп. 2	77:05:0008003:11103	Св отс
127	Помещение. Назначение: Нежилое. Площадь 63,5 кв. м., вид права: собственность, дата гос.регистрации 02.02.2017 г. Адрес (местоположение): Москва, Варшавское шоссе, д. 150, корп. 2	77:05:0008003:11119	Св отс
128	Помещение. Назначение: Нежилое. Площадь 42,5 кв. м., вид права: собственность, дата гос.регистрации 02.02.2017 г. Адрес (местоположение): Москва, Варшавское шоссе, д. 150, корп. 2	77:05:0008003:11162	Св отс
129	Помещение. Назначение: Нежилое. Площадь 57,2 кв. м., вид права: собственность, дата гос.регистрации 02.02.2017 г. Адрес (местоположение): Москва, Варшавское шоссе, д. 150, корп. 2	77:05:0008003:11139	Св отс
130	Помещение. Назначение: Нежилое. Площадь 111,9 кв.м., вид права: собственность, дата гос.регистрации 02.02.2017 г. Адрес (местоположение): Москва, Варшавское шоссе, д. 150, корп. 2	77:05:0008003:11126	Св отс
131	Помещение. Назначение: Нежилое. Площадь 35,4 кв.м., вид права: собственность, дата гос.регистрации	77:05:0008003:11108	Св отс



	02.02.2017 г. Адрес (местоположение): Москва, Варшавское шоссе, д. 150, корп. 2		
132	Помещение. Назначение: Нежилое. Площадь 93,2 кв. м., вид права: собственность, дата гос.регистрации 02.02.2017 г. Адрес (местоположение): Москва, Варшавское шоссе, д. 150, корп. 2	77:05:0008003:11106	Св отс
133	Помещение. Назначение: Нежилое. Площадь 108 кв. м., вид права: собственность, дата гос.регистрации 02.02.2017 г. Адрес (местоположение): Москва, Варшавское шоссе, д. 150, корп. 2	77:05:0008003:11063	Св отс
134	Помещение. Назначение: Нежилое. Площадь 93,1 кв. м., вид права: собственность, дата гос.регистрации 02.02.2017 г. Адрес (местоположение): Москва, Варшавское шоссе, д. 150, корп. 2	77:05:0008003:11155	Св отс
135	Помещение. Назначение: Нежилое. Площадь 26,7 кв. м., вид права: собственность, дата гос.регистрации 02.02.2017 г. Кадастровый (условный) номер: . Адрес (местоположение): Москва, Варшавское шоссе, д. 150, корп. 2	77:05:0008003:11101	Св отс
136	Помещение. Назначение: Нежилое. Площадь 8,7 кв. м., вид права: собственность, дата гос.регистрации 02.02.2017 г. Адрес (местоположение): Москва, Варшавское шоссе, д. 150, корп. 2	77:05:0008003:11059	Св отс
137	Помещение. Назначение: Нежилое. Площадь 9,1 кв. м., вид права: собственность, дата гос.регистрации 02.02.2017 г. Адрес (местоположение): Москва, Варшавское шоссе, д. 150, корп. 2	77:05:0008003:11104	Св отс
138	Помещение. Назначение: Нежилое. Площадь 24,9 кв. м., вид права: собственность, дата гос.регистрации 02.02.2017 г. Адрес (местоположение): Москва, Варшавское шоссе, д. 150, корп. 2	77:05:0008003:11109	Св отс
139	Помещение. Назначение: Нежилое. Площадь 646,4 кв. м., вид права: собственность, дата гос.регистрации 02.02.2017 г. Адрес (местоположение): Москва, Варшавское шоссе, д. 150, корп. 2	77:05:0008003:11092	Св отс
140	Помещение. Назначение: Нежилое. Площадь 1453,4 кв. м., вид права: собственность, дата гос.регистрации 02.02.2017 г. Адрес (местоположение): Москва, Варшавское шоссе, д. 150, корп. 2	77:05:0008003:11122	Св отс
141	Помещение. Назначение: Нежилое. Площадь 36,5 кв. м., вид права: собственность, дата гос.регистрации 02.02.2017 г. Адрес (местоположение): Москва, Варшавское шоссе, д. 150, корп. 2	77:05:0008003:11050	Св отс
142	Помещение. Назначение: Нежилое. Площадь 42,5 кв. м., вид права: собственность, дата гос.регистрации 02.02.2017 г. Адрес (местоположение): Москва, Варшавское шоссе, д. 150, корп. 2	77:05:0008003:11016	Св отс
143	Помещение. Назначение: Нежилое. Площадь 1411,6 кв. м., вид права: собственность, дата гос.регистрации 02.02.2017 г. Адрес (местоположение): Москва, Варшавское шоссе, д. 150, корп. 2	77:05:0008003:11088	Св отс
144	Помещение. Назначение: Нежилое. Площадь 29,1 кв. м., вид права: собственность, дата гос.регистрации 02.02.2017 г. Адрес (местоположение): Москва, Варшавское шоссе, д. 150, корп. 2	77:05:0008003:11094	Св отс
145	Помещение. Назначение: Нежилое. Площадь 142,9 кв.м., вид права: собственность, дата гос.регистрации 02.02.2017 г. Адрес (местоположение): Москва, Варшавское шоссе, д. 150, корп. 2	77:05:0008003:11053	Св отс

146	Помещение. Назначение: Нежилое. Площадь 55,4 кв. м., вид права: собственность, дата гос.регистрации 02.02.2017 г. Адрес (местоположение): Москва, Варшавское шоссе, д. 150, корп. 2	77:05:0008003:11023	Св отс
147	Помещение. Назначение: Нежилое. Площадь 36,7 кв. м., вид права: собственность, дата гос.регистрации 02.02.2017 г. Адрес (местоположение): Москва, Варшавское шоссе, д. 150, корп. 2	77:05:0008003:11055	Св отс
148	Помещение. Назначение: Нежилое. Площадь 32,1 кв. м., вид права: собственность, дата гос.регистрации 02.02.2017 г. Адрес (местоположение): Москва, Варшавское шоссе, д. 150, корп. 2	77:05:0008003:11026	Св отс
149	Помещение. Назначение: Нежилое. Площадь 43,3 кв. м., вид права: собственность, дата гос.регистрации 02.02.2017 г. Адрес (местоположение): Москва, Варшавское шоссе, д. 150, корп. 2	77:05:0008003:11120	Св отс
<b>ИТОГО</b>			

Таб. 2 - Имущественные права на помещения

№ п/п	Наименование	Кадастровый номер	Балансовая стоимость, руб.
1	Помещение. Назначение: клетка лестнич Площадь 19,7 кв. м., Адрес (местоположение): Москва, Варшавское шоссе, д. 150, корп. 2	не присвоен	Св отс
2	Помещение. Назначение: комната охраны Площадь 9,5 кв. м., Адрес (местоположение): Москва, Варшавское шоссе, д. 150, корп. 2	не присвоен	Св отс
3	Помещение. Назначение: клетка лестнич Площадь 21,0 кв. м., Адрес (местоположение): Москва, Варшавское шоссе, д. 150, корп. 2	не присвоен	Св отс
4	Помещение. Назначение: клетка лестнич Площадь 21,0 кв. м., Адрес (местоположение): Москва, Варшавское шоссе, д. 150, корп. 2	не присвоен	Св отс
5	Помещение. Назначение: пом.подсобное Площадь 29,6 кв. м., Адрес (местоположение): Москва, Варшавское шоссе, д. 150, корп. 2	не присвоен	Св отс
6	Помещение. Назначение: пом.подсобное Площадь 9,5 кв. м., Адрес (местоположение): Москва, Варшавское шоссе, д. 150, корп. 2	не присвоен	Св отс
7	Помещение. Назначение: лифт Площадь 3,1 кв. м., Адрес (местоположение): Москва, Варшавское шоссе, д. 150, корп. 2	не присвоен	Св отс
8	Помещение. Назначение: лифт Площадь 3,1 кв. м., Адрес (местоположение): Москва, Варшавское шоссе, д. 150, корп. 2	не присвоен	Св отс
9	Помещение. Назначение: клетка лестнич Площадь 19,9 кв. м., Адрес (местоположение): Москва, Варшавское шоссе, д. 150, корп. 2	не присвоен	Св отс
10	Помещение. Назначение: электрощитовая Площадь 19,9 кв. м., Адрес (местоположение): Москва, Варшавское шоссе, д. 150, корп. 2	не присвоен	Св отс
11	Помещение. Назначение: кабинет Площадь 20,4 кв. м., Адрес (местоположение): Москва, Варшавское шоссе, д. 150, корп. 2	не присвоен	Св отс
12	Помещение. Назначение: кабинет Площадь 16,1 кв. м., Адрес (местоположение): Москва, Варшавское шоссе, д. 150, корп. 2	не присвоен	Св отс
13	Помещение. Назначение: венткамера Площадь 77,1 кв. м., Адрес (местоположение): Москва, Варшавское шоссе, д. 150, корп. 2	не присвоен	Св отс
14	Помещение. Назначение: коридор Площадь 20,0 кв.	не присвоен	Св отс

	м., Адрес (местоположение): Москва, Варшавское шоссе, д. 150, корп. 2		
15	Помещение. Назначение: торговая галерея Площадь 504,7 кв. м., Адрес (местоположение): Москва, Варшавское шоссе, д. 150, корп. 2	не присвоен	Св отс
16	Помещение. Назначение: зал торговый Площадь 16,5 кв. м., Адрес (местоположение): Москва, Варшавское шоссе, д. 150, корп. 2	не присвоен	Св отс
17	Помещение. Назначение: клетка лестнич Площадь 18,8 кв. м., Адрес (местоположение): Москва, Варшавское шоссе, д. 150, корп. 2	не присвоен	Св отс
18	Помещение. Назначение: пом. подсобное Площадь 15,3 кв. м., Адрес (местоположение): Москва, Варшавское шоссе, д. 150, корп. 2	не присвоен	Св отс
19	Помещение. Назначение: электрощитовая Площадь 35,7 кв. м., Адрес (местоположение): Москва, Варшавское шоссе, д. 150, корп. 2	не присвоен	Св отс
20	Помещение. Назначение: клетка лестнич Площадь 58,3 кв. м., Адрес (местоположение): Москва, Варшавское шоссе, д. 150, корп. 2	не присвоен	Св отс
21	Помещение. Назначение: холл лифтовой Площадь 25 кв. м., Адрес (местоположение): Москва, Варшавское шоссе, д. 150, корп. 2	не присвоен	Св отс
22	Помещение. Назначение: зал торговый Площадь 276 кв. м., Адрес (местоположение): Москва, Варшавское шоссе, д. 150, корп. 2	не присвоен	Св отс
23	Помещение. Назначение: клетка лестнич Площадь 19,5 кв. м., Адрес (местоположение): Москва, Варшавское шоссе, д. 150, корп. 2	не присвоен	Св отс
24	Помещение. Назначение: клетка лестнич Площадь 27,4 кв. м., Адрес (местоположение): Москва, Варшавское шоссе, д. 150, корп. 2	не присвоен	Св отс
25	Помещение. Назначение: насосная Площадь 32,1 кв. м., Адрес (местоположение): Москва, Варшавское шоссе, д. 150, корп. 2	не присвоен	Св отс
26	Помещение. Назначение: холл лифтовой Площадь 27,5 кв. м., Адрес (местоположение): Москва, Варшавское шоссе, д. 150, корп. 2	не присвоен	Св отс
27	Помещение. Назначение: пом подсобное Площадь 5,2 кв. м., Адрес (местоположение): Москва, Варшавское шоссе, д. 150, корп. 2	не присвоен	Св отс
28	Помещение. Назначение: умывальная Площадь 5,5 кв. м., Адрес (местоположение): Москва, Варшавское шоссе, д. 150, корп. 2	не присвоен	Св отс
29	Помещение. Назначение: уборная Площадь 11,3 кв. м., Адрес (местоположение): Москва, Варшавское шоссе, д. 150, корп. 2	не присвоен	Св отс
30	Помещение. Назначение: уборная Площадь 6,0 кв. м., Адрес (местоположение): Москва, Варшавское шоссе, д. 150, корп. 2	не присвоен	Св отс
31	Помещение. Назначение: пом. подсобное Площадь 4,9 кв. м., Адрес (местоположение): Москва, Варшавское шоссе, д. 150, корп. 2	не присвоен	Св отс
32	Помещение. Назначение: умывальная Площадь 5,5 кв. м., Адрес (местоположение): Москва, Варшавское шоссе, д. 150, корп. 2	не присвоен	Св отс
33	Помещение. Назначение: уборная Площадь 10,3 кв. м., Адрес (местоположение): Москва, Варшавское шоссе, д. 150, корп. 2	не присвоен	Св отс
34	Помещение. Назначение: уборная Площадь 5,8 кв. м., Адрес (местоположение): Москва, Варшавское шоссе, д. 150, корп. 2	не присвоен	Св отс

35	Помещение. Назначение: лифт Площадь 6,6 кв. м., Адрес (местоположение): Москва, Варшавское шоссе, д. 150, корп. 2	не присвоен	Св отс
36	Помещение. Назначение: лифт Площадь 4,5 кв. м., Адрес (местоположение): Москва, Варшавское шоссе, д. 150, корп. 2	не присвоен	Св отс
37	Помещение. Назначение: лифт Площадь 4,5 кв. м., Адрес (местоположение): Москва, Варшавское шоссе, д. 150, корп. 2	не присвоен	Св отс
38	Помещение. Назначение: холл лифтовой Площадь 73,7 кв. м., Адрес (местоположение): Москва, Варшавское шоссе, д. 150, корп. 2	не присвоен	Св отс
39	Помещение. Назначение: галерея Площадь 512 кв. м., Адрес (местоположение): Москва, Варшавское шоссе, д. 150, корп. 2	не присвоен	Св отс
40	Помещение. Назначение: бар Площадь 142,2 кв. м., Адрес (местоположение): Москва, Варшавское шоссе, д. 150, корп. 2	не присвоен	Св отс
41	Помещение. Назначение: уборная Площадь 4,7 кв. м., Адрес (местоположение): Москва, Варшавское шоссе, д. 150, корп. 2	не присвоен	Св отс
42	Помещение. Назначение: коридор Площадь 14,5 кв. м., Адрес (местоположение): Москва, Варшавское шоссе, д. 150, корп. 2	не присвоен	Св отс
43	Помещение. Назначение: пом. подсобное Площадь 30,1 кв. м., Адрес (местоположение): Москва, Варшавское шоссе, д. 150, корп. 2	не присвоен	Св отс
44	Помещение. Назначение: пом. подсобное Площадь 8,1 кв. м., Адрес (местоположение): Москва, Варшавское шоссе, д. 150, корп. 2	не присвоен	Св отс
45	Помещение. Назначение: пом. подсобное Площадь 7,3 кв. м., Адрес (местоположение): Москва, Варшавское шоссе, д. 150, корп. 2	не присвоен	Св отс
46	Помещение. Назначение: пом. подсобное Площадь 32,3 кв. м., Адрес (местоположение): Москва, Варшавское шоссе, д. 150, корп. 2	не присвоен	Св отс
47	Помещение. Назначение: пом. подсобное Площадь 5,2 кв. м., Адрес (местоположение): Москва, Варшавское шоссе, д. 150, корп. 2	не присвоен	Св отс
48	Помещение. Назначение: пом. подсобное Площадь 13,3 кв. м., Адрес (местоположение): Москва, Варшавское шоссе, д. 150, корп. 2	не присвоен	Св отс
49	Помещение. Назначение: пом. подсобное Площадь 6,2 кв. м., Адрес (местоположение): Москва, Варшавское шоссе, д. 150, корп. 2	не присвоен	Св отс
50	Помещение. Назначение: клетка лестнич Площадь 13,5 кв. м., Адрес (местоположение): Москва, Варшавское шоссе, д. 150, корп. 2	не присвоен	Св отс
51	Помещение. Назначение: электрощитовая Площадь 10,1 кв. м., Адрес (местоположение): Москва, Варшавское шоссе, д. 150, корп. 2	не присвоен	Св отс
52	Помещение. Назначение: электрощитовая Площадь 2,9 кв. м., Адрес (местоположение): Москва, Варшавское шоссе, д. 150, корп. 2	не присвоен	Св отс
53	Помещение. Назначение: коридор Площадь 41,5 кв. м., Адрес (местоположение): Москва, Варшавское шоссе, д. 150, корп. 2	не присвоен	Св отс
54	Помещение. Назначение: холл лифтовой Площадь 13,7 кв. м., Адрес (местоположение): Москва, Варшавское шоссе, д. 150, корп. 2	не присвоен	Св отс
55	Помещение. Назначение: комната охраны Площадь 11,3 кв. м., Адрес (местоположение): Москва,	не присвоен	Св отс

	Варшавское шоссе, д. 150, корп. 2		
56	Помещение. Назначение: клетка лестнич Площадь 31,8 кв. м., Адрес (местоположение): Москва, Варшавское шоссе, д. 150, корп. 2	не присвоен	Св отс
57	Помещение. Назначение: лифт Площадь 6,7 кв. м., Адрес (местоположение): Москва, Варшавское шоссе, д. 150, корп. 2	не присвоен	Св отс
58	Помещение. Назначение: пом. подсобное Площадь 7,2 кв. м., Адрес (местоположение): Москва, Варшавское шоссе, д. 150, корп. 2	не присвоен	Св отс
59	Помещение. Назначение: кладовая Площадь 8,4 кв. м., Адрес (местоположение): Москва, Варшавское шоссе, д. 150, корп. 2	не присвоен	Св отс
60	Помещение. Назначение: уборная Площадь 3,3 кв. м., Адрес (местоположение): Москва, Варшавское шоссе, д. 150, корп. 2	не присвоен	Св отс
61	Помещение. Назначение: загрузочная Площадь 119,5 кв. м., Адрес (местоположение): Москва, Варшавское шоссе, д. 150, корп. 2	не присвоен	Св отс
62	Помещение. Назначение: пом. подсобное Площадь 14 кв. м., Адрес (местоположение): Москва, Варшавское шоссе, д. 150, корп. 2	не присвоен	Св отс
63	Помещение. Назначение: холл лифтовой Площадь 16,6 кв. м., Адрес (местоположение): Москва, Варшавское шоссе, д. 150, корп. 2	не присвоен	Св отс
64	Помещение. Назначение: электрощитовая Площадь 10,9 кв. м., Адрес (местоположение): Москва, Варшавское шоссе, д. 150, корп. 2	не присвоен	Св отс
65	Помещение. Назначение: пом. подсобное Площадь 6,3 кв. м., Адрес (местоположение): Москва, Варшавское шоссе, д. 150, корп. 2	не присвоен	Св отс
66	Помещение. Назначение: коридор Площадь 20,3 кв. м., Адрес (местоположение): Москва, Варшавское шоссе, д. 150, корп. 2	не присвоен	Св отс
67	Помещение. Назначение: комната охраны Площадь 11,3 кв. м., Адрес (местоположение): Москва, Варшавское шоссе, д. 150, корп. 2	не присвоен	Св отс
68	Помещение. Назначение: лифт Площадь 4,5 кв. м., Адрес (местоположение): Москва, Варшавское шоссе, д. 150, корп. 2	не присвоен	Св отс
69	Помещение. Назначение: лифт Площадь 4,5 кв. м., Адрес (местоположение): Москва, Варшавское шоссе, д. 150, корп. 2	не присвоен	Св отс
70	Помещение. Назначение: лифт Площадь 4,5 кв. м., Адрес (местоположение): Москва, Варшавское шоссе, д. 150, корп. 2	не присвоен	Св отс
71	Помещение. Назначение: лифт Площадь 4,7 кв. м., Адрес (местоположение): Москва, Варшавское шоссе, д. 150, корп. 2	не присвоен	Св отс
72	Помещение. Назначение: клетка лестнич Площадь 18,4 кв. м., Адрес (местоположение): Москва, Варшавское шоссе, д. 150, корп. 2	не присвоен	Св отс
73	Помещение. Назначение: клетка лестнич Площадь 20,8 кв. м., Адрес (местоположение): Москва, Варшавское шоссе, д. 150, корп. 2	не присвоен	Св отс
74	Помещение. Назначение: клетка лестнич Площадь 19,8 кв. м., Адрес (местоположение): Москва, Варшавское шоссе, д. 150, корп. 2	не присвоен	Св отс
75	Помещение. Назначение: клетка лестнич Площадь 31,8 кв. м., Адрес (местоположение): Москва, Варшавское шоссе, д. 150, корп. 2	не присвоен	Св отс
76	Помещение. Назначение: клетка лестнич Площадь	не присвоен	Св отс

	20,8 кв. м., Адрес (местоположение): Москва, Варшавское шоссе, д. 150, корп. 2		
77	Помещение. Назначение: коридор Площадь 13,4 кв. м., Адрес (местоположение): Москва, Варшавское шоссе, д. 150, корп. 2	не присвоен	Св отс
78	Помещение. Назначение: клетка лестнич Площадь 18,4 кв. м., Адрес (местоположение): Москва, Варшавское шоссе, д. 150, корп. 2	не присвоен	Св отс
79	Помещение. Назначение: холл лифтовой Площадь 23,8 кв. м., Адрес (местоположение): Москва, Варшавское шоссе, д. 150, корп. 2	не присвоен	Св отс
80	Помещение. Назначение: электрощитовая Площадь 8,7 кв. м., Адрес (местоположение): Москва, Варшавское шоссе, д. 150, корп. 2	не присвоен	Св отс
81	Помещение. Назначение: коридор Площадь 34,5 кв. м., Адрес (местоположение): Москва, Варшавское шоссе, д. 150, корп. 2	не присвоен	Св отс
82	Помещение. Назначение: клетка лестнич Площадь 19,8 кв. м., Адрес (местоположение): Москва, Варшавское шоссе, д. 150, корп. 2	не присвоен	Св отс
83	Помещение. Назначение: ресторан Площадь 194,4 кв. м., Адрес (местоположение): Москва, Варшавское шоссе, д. 150, корп. 2	не присвоен	Св отс
84	Помещение. Назначение: уборная Площадь 4,6 кв. м., Адрес (местоположение): Москва, Варшавское шоссе, д. 150, корп. 2	не присвоен	Св отс
85	Помещение. Назначение: клетка лестнич Площадь 25,2 кв. м., Адрес (местоположение): Москва, Варшавское шоссе, д. 150, корп. 2	не присвоен	Св отс
86	Помещение. Назначение: пом. подсобное Площадь 47,3 кв. м., Адрес (местоположение): Москва, Варшавское шоссе, д. 150, корп. 2	не присвоен	Св отс
87	Помещение. Назначение: пом. подсобное Площадь 31,7 кв. м., Адрес (местоположение): Москва, Варшавское шоссе, д. 150, корп. 2	не присвоен	Св отс
88	Помещение. Назначение: пом. подсобное Площадь 12,4 кв. м., Адрес (местоположение): Москва, Варшавское шоссе, д. 150, корп. 2	не присвоен	Св отс
89	Помещение. Назначение: пом. подсобное Площадь 6,5 кв. м., Адрес (местоположение): Москва, Варшавское шоссе, д. 150, корп. 2	не присвоен	Св отс
90	Помещение. Назначение: пом. подсобное Площадь 10,4 кв. м., Адрес (местоположение): Москва, Варшавское шоссе, д. 150, корп. 2	не присвоен	Св отс
91	Помещение. Назначение: пом. подсобное Площадь 10,3 кв. м., Адрес (местоположение): Москва, Варшавское шоссе, д. 150, корп. 2	не присвоен	Св отс
92	Помещение. Назначение: уборная Площадь 2,0 кв. м., Адрес (местоположение): Москва, Варшавское шоссе, д. 150, корп. 2	не присвоен	Св отс
93	Помещение. Назначение: умывальная Площадь 1,2 кв. м., Адрес (местоположение): Москва, Варшавское шоссе, д. 150, корп. 2	не присвоен	Св отс
94	Помещение. Назначение: клетка лестнич Площадь 13,5 кв. м., Адрес (местоположение): Москва, Варшавское шоссе, д. 150, корп. 2	не присвоен	Св отс
95	Помещение. Назначение: галерея Площадь 439,2 кв. м., Адрес (местоположение): Москва, Варшавское шоссе, д. 150, корп. 2	не присвоен	Св отс
96	Помещение. Назначение: коридор Площадь 72,6 кв. м., Адрес (местоположение): Москва, Варшавское шоссе, д. 150, корп. 2	не присвоен	Св отс

97	Помещение. Назначение: клетка лестнич Площадь 17,3 кв. м., Адрес (местоположение): Москва, Варшавское шоссе, д. 150, корп. 2	не присвоен	Св отс
98	Помещение. Назначение: холл лифтовой Площадь 12,6 кв. м., Адрес (местоположение): Москва, Варшавское шоссе, д. 150, корп. 2	не присвоен	Св отс
99	Помещение. Назначение: санузел Площадь 27 кв. м., Адрес (местоположение): Москва, Варшавское шоссе, д. 150, корп. 2	не присвоен	Св отс
100	Помещение. Назначение: санузел Площадь 26,4 кв. м., Адрес (местоположение): Москва, Варшавское шоссе, д. 150, корп. 2	не присвоен	Св отс
101	Помещение. Назначение: коридор Площадь 26,1 кв. м., Адрес (местоположение): Москва, Варшавское шоссе, д. 150, корп. 2	не присвоен	Св отс
102	Помещение. Назначение: кабинет Площадь 31,7 кв. м., Адрес (местоположение): Москва, Варшавское шоссе, д. 150, корп. 2	не присвоен	Св отс
103	Помещение. Назначение: венткамера Площадь 30,4 кв. м., Адрес (местоположение): Москва, Варшавское шоссе, д. 150, корп. 2	не присвоен	Св отс
104	Помещение. Назначение: кабинет Площадь 30,3 кв. м., Адрес (местоположение): Москва, Варшавское шоссе, д. 150, корп. 2	не присвоен	Св отс
105	Помещение. Назначение: кабинет Площадь 27,5 кв. м., Адрес (местоположение): Москва, Варшавское шоссе, д. 150, корп. 2	не присвоен	Св отс
106	Помещение. Назначение: кабинет Площадь 22,6 кв. м., Адрес (местоположение): Москва, Варшавское шоссе, д. 150, корп. 2	не присвоен	Св отс
107	Помещение. Назначение: холл лифтовой Площадь 16,5 кв. м., Адрес (местоположение): Москва, Варшавское шоссе, д. 150, корп. 2	не присвоен	Св отс
108	Помещение. Назначение: пом. подсобное Площадь 5,6 кв. м., Адрес (местоположение): Москва, Варшавское шоссе, д. 150, корп. 2	не присвоен	Св отс
109	Помещение. Назначение: электрощитовая Площадь 10,3 кв. м., Адрес (местоположение): Москва, Варшавское шоссе, д. 150, корп. 2	не присвоен	Св отс
110	Помещение. Назначение: венткамера Площадь 21 кв. м., Адрес (местоположение): Москва, Варшавское шоссе, д. 150, корп. 2	не присвоен	Св отс
111	Помещение. Назначение: венткамера Площадь 27,1 кв. м., Адрес (местоположение): Москва, Варшавское шоссе, д. 150, корп. 2	не присвоен	Св отс
112	Помещение. Назначение: клетка лестнич Площадь 9,3 кв. м., Адрес (местоположение): Москва, Варшавское шоссе, д. 150, корп. 2	не присвоен	Св отс
113	Помещение. Назначение: клетка лестнич Площадь 15,1 кв. м., Адрес (местоположение): Москва, Варшавское шоссе, д. 150, корп. 2	не присвоен	Св отс
114	Помещение. Назначение: клетка лестнич Площадь 18,6 кв. м., Адрес (местоположение): Москва, Варшавское шоссе, д. 150, корп. 2	не присвоен	Св отс
115	Помещение. Назначение: клетка лестнич Площадь 44,3 кв. м., Адрес (местоположение): Москва, Варшавское шоссе, д. 150, корп. 2	не присвоен	Св отс
116	Помещение. Назначение: комната охраны Площадь 9,5 кв. м., Адрес (местоположение): Москва, Варшавское шоссе, д. 150, корп. 2	не присвоен	Св отс
117	Помещение. Назначение: уборная Площадь 2,2 кв. м., Адрес (местоположение): Москва, Варшавское	не присвоен	Св отс

	шоссе, д. 150, корп. 2		
118	Помещение. Назначение: клетка лестнич Площадь 31,5 кв. м., Адрес (местоположение): Москва, Варшавское шоссе, д. 150, корп. 2	не присвоен	Св отс
119	Помещение. Назначение: клетка лестнич Площадь 27,6 кв. м., Адрес (местоположение): Москва, Варшавское шоссе, д. 150, корп. 2	не присвоен	Св отс
120	Помещение. Назначение: клетка лестнич Площадь 21 кв. м., Адрес (местоположение): Москва, Варшавское шоссе, д. 150, корп. 2	не присвоен	Св отс
121	Помещение. Назначение: клетка лестнич Площадь 18,6 кв. м., Адрес (местоположение): Москва, Варшавское шоссе, д. 150, корп. 2	не присвоен	Св отс
122	Помещение. Назначение: клетка лестнич Площадь 27,6 кв. м., Адрес (местоположение): Москва, Варшавское шоссе, д. 150, корп. 2	не присвоен	Св отс
123	Помещение. Назначение: клетка лестнич Площадь 17,2 кв. м., Адрес (местоположение): Москва, Варшавское шоссе, д. 150, корп. 2	не присвоен	Св отс
124	Помещение. Назначение: клетка лестнич Площадь 17,9 кв. м., Адрес (местоположение): Москва, Варшавское шоссе, д. 150, корп. 2	не присвоен	Св отс
125	Помещение. Назначение: клетка лестнич Площадь 15,9 кв. м., Адрес (местоположение): Москва, Варшавское шоссе, д. 150, корп. 2	не присвоен	Св отс
126	Помещение. Назначение: венткамера Площадь 16,7 кв. м., Адрес (местоположение): Москва, Варшавское шоссе, д. 150, корп. 2	не присвоен	Св отс
127	Помещение. Назначение: канал воздухозаборника Площадь 2,5 кв. м., Адрес (местоположение): Москва, Варшавское шоссе, д. 150, корп. 2	не присвоен	Св отс
128	Помещение. Назначение: электрощитовая Площадь 10,5 кв. м., Адрес (местоположение): Москва, Варшавское шоссе, д. 150, корп. 2	не присвоен	Св отс
129	Помещение. Назначение: клетка лестнич Площадь 27,5 кв. м., Адрес (местоположение): Москва, Варшавское шоссе, д. 150, корп. 2	не присвоен	Св отс
130	Помещение. Назначение: холл лифтовой Площадь 6,6 кв. м., Адрес (местоположение): Москва, Варшавское шоссе, д. 150, корп. 2	не присвоен	Св отс
131	Помещение. Назначение: коридор Площадь 44,3 кв. м., Адрес (местоположение): Москва, Варшавское шоссе, д. 150, корп. 2	не присвоен	Св отс
132	Помещение. Назначение: серверная Площадь 1,5 кв. м., Адрес (местоположение): Москва, Варшавское шоссе, д. 150, корп. 2	не присвоен	Св отс
133	Помещение. Назначение: клетка лестнич Площадь 18,6 кв. м., Адрес (местоположение): Москва, Варшавское шоссе, д. 150, корп. 2	не присвоен	Св отс
134	Помещение. Назначение: рампа Площадь 923,5 кв. м., Адрес (местоположение): Москва, Варшавское шоссе, д. 150, корп. 2	не присвоен	Св отс
135	Помещение. Назначение: пом. стоянки Площадь 1167 кв. м., Адрес (местоположение): Москва, Варшавское шоссе, д. 150, корп. 2	не присвоен	Св отс
136	Помещение. Назначение: пом. подсобное Площадь 1 кв. м., Адрес (местоположение): Москва, Варшавское шоссе, д. 150, корп. 2	не присвоен	Св отс
137	Помещение. Назначение: служебное Площадь 6,9 кв. м., Адрес (местоположение): Москва, Варшавское шоссе, д. 150, корп. 2	не присвоен	Св отс
138	Помещение. Назначение: клетка лестнич Площадь	не присвоен	Св отс



	24,1 кв. м., Адрес (местоположение): Москва, Варшавское шоссе, д. 150, корп. 2		
139	Помещение. Назначение: холл лифтовой Площадь 4,5 кв. м., Адрес (местоположение): Москва, Варшавское шоссе, д. 150, корп. 2	не присвоен	Св отс
140	Помещение. Назначение: лифт Площадь 5,3 кв. м., Адрес (местоположение): Москва, Варшавское шоссе, д. 150, корп. 2	не присвоен	Св отс
141	Помещение. Назначение: клетка лестнич Площадь 17,2 кв. м., Адрес (местоположение): Москва, Варшавское шоссе, д. 150, корп. 2	не присвоен	Св отс
142	Помещение. Назначение: клетка лестнич Площадь 17,9 кв. м., Адрес (местоположение): Москва, Варшавское шоссе, д. 150, корп. 2	не присвоен	Св отс
143	Помещение. Назначение: клетка лестнич Площадь 28,4 кв. м., Адрес (местоположение): Москва, Варшавское шоссе, д. 150, корп. 2	не присвоен	Св отс
144	Помещение. Назначение: холл лифтовой Площадь 48,2 кв. м., Адрес (местоположение): Москва, Варшавское шоссе, д. 150, корп. 2	не присвоен	Св отс
145	Помещение. Назначение: санузел Площадь 4,3 кв. м., Адрес (местоположение): Москва, Варшавское шоссе, д. 150, корп. 2	не присвоен	Св отс
146	Помещение. Назначение: электрощитовая Площадь 10,4 кв. м., Адрес (местоположение): Москва, Варшавское шоссе, д. 150, корп. 2	не присвоен	Св отс
147	Помещение. Назначение: венткамера Площадь 16,7 кв. м., Адрес (местоположение): Москва, Варшавское шоссе, д. 150, корп. 2	не присвоен	Св отс
148	Помещение. Назначение: канал воздухозаборника Площадь 2,5 кв. м., Адрес (местоположение): Москва, Варшавское шоссе, д. 150, корп. 2	не присвоен	Св отс
149	Помещение. Назначение: клетка лестнич Площадь 27,5 кв. м., Адрес (местоположение): Москва, Варшавское шоссе, д. 150, корп. 2	не присвоен	Св отс
150	Помещение. Назначение: холл лифтовой Площадь 6,6 кв. м., Адрес (местоположение): Москва, Варшавское шоссе, д. 150, корп. 2	не присвоен	Св отс
151	Помещение. Назначение: тамбур Площадь 17,4 кв. м., Адрес (местоположение): Москва, Варшавское шоссе, д. 150, корп. 2	не присвоен	Св отс
152	Помещение. Назначение: коридор Площадь 73,4 кв. м., Адрес (местоположение): Москва, Варшавское шоссе, д. 150, корп. 2	не присвоен	Св отс
153	Помещение. Назначение: пом. подсобное Площадь 1,5 кв. м., Адрес (местоположение): Москва, Варшавское шоссе, д. 150, корп. 2	не присвоен	Св отс
154	Помещение. Назначение: серверная Площадь 9,1 кв. м., Адрес (местоположение): Москва, Варшавское шоссе, д. 150, корп. 2	не присвоен	Св отс
155	Помещение. Назначение: уборная Площадь 14,9 кв. м., Адрес (местоположение): Москва, Варшавское шоссе, д. 150, корп. 2	не присвоен	Св отс
156	Помещение. Назначение: уборная Площадь 14,7 кв. м., Адрес (местоположение): Москва, Варшавское шоссе, д. 150, корп. 2	не присвоен	Св отс
157	Помещение. Назначение: умывальная Площадь 4,4 кв. м., Адрес (местоположение): Москва, Варшавское шоссе, д. 150, корп. 2	не присвоен	Св отс
158	Помещение. Назначение: умывальная Площадь 4,4 кв. м., Адрес (местоположение): Москва, Варшавское шоссе, д. 150, корп. 2	не присвоен	Св отс

159	Помещение. Назначение: санузел Площадь 5,1 кв. м., Адрес (местоположение): Москва, Варшавское шоссе, д. 150, корп. 2	не присвоен	Св отс
160	Помещение. Назначение: клетка лестнич Площадь 19,7 кв. м., Адрес (местоположение): Москва, Варшавское шоссе, д. 150, корп. 2	не присвоен	Св отс
161	Помещение. Назначение: пом. подсобное Площадь 11,5 кв. м., Адрес (местоположение): Москва, Варшавское шоссе, д. 150, корп. 2	не присвоен	Св отс
162	Помещение. Назначение: коридор Площадь 92,3 кв. м., Адрес (местоположение): Москва, Варшавское шоссе, д. 150, корп. 2	не присвоен	Св отс
163	Помещение. Назначение: холл лифтовой Площадь 18,5 кв. м., Адрес (местоположение): Москва, Варшавское шоссе, д. 150, корп. 2	не присвоен	Св отс
164	Помещение. Назначение: рампа Площадь 425,4 кв. м., Адрес (местоположение): Москва, Варшавское шоссе, д. 150, корп. 2	не присвоен	Св отс
165	Помещение. Назначение: пом. стоянки Площадь 1264,7 кв. м., Адрес (местоположение): Москва, Варшавское шоссе, д. 150, корп. 2	не присвоен	Св отс
166	Помещение. Назначение: пом. подсобное Площадь 1 кв. м., Адрес (местоположение): Москва, Варшавское шоссе, д. 150, корп. 2	не присвоен	Св отс
167	Помещение. Назначение: венткамера Площадь 26,9 кв. м., Адрес (местоположение): Москва, Варшавское шоссе, д. 150, корп. 2	не присвоен	Св отс
168	Помещение. Назначение: канал воздухозаборника Площадь 6,7 кв. м., Адрес (местоположение): Москва, Варшавское шоссе, д. 150, корп. 2	не присвоен	Св отс
169	Помещение. Назначение: холл лифтовой Площадь 6,9 кв. м., Адрес (местоположение): Москва, Варшавское шоссе, д. 150, корп. 2	не присвоен	Св отс
170	Помещение. Назначение: клетка лестнич Площадь 24,2 кв. м., Адрес (местоположение): Москва, Варшавское шоссе, д. 150, корп. 2	не присвоен	Св отс
171	Помещение. Назначение: холл лифтовой Площадь 4,5 кв. м., Адрес (местоположение): Москва, Варшавское шоссе, д. 150, корп. 2	не присвоен	Св отс
172	Помещение. Назначение: клетка лестнич Площадь 21,8 кв. м., Адрес (местоположение): Москва, Варшавское шоссе, д. 150, корп. 2	не присвоен	Св отс
173	Помещение. Назначение: клетка лестнич Площадь 18,8 кв. м., Адрес (местоположение): Москва, Варшавское шоссе, д. 150, корп. 2	не присвоен	Св отс
174	Помещение. Назначение: клетка лестнич Площадь 17,2 кв. м., Адрес (местоположение): Москва, Варшавское шоссе, д. 150, корп. 2	не присвоен	Св отс
175	Помещение. Назначение: клетка лестнич Площадь 17,9 кв. м., Адрес (местоположение): Москва, Варшавское шоссе, д. 150, корп. 2	не присвоен	Св отс
176	Помещение. Назначение: рампа Площадь 425,4 кв. м., Адрес (местоположение): Москва, Варшавское шоссе, д. 150, корп. 2	не присвоен	Св отс
177	Помещение. Назначение: венткамера Площадь 26,9 кв. м., Адрес (местоположение): Москва, Варшавское шоссе, д. 150, корп. 2	не присвоен	Св отс
178	Помещение. Назначение: канал воздухозаборника Площадь 6,5 кв. м., Адрес (местоположение): Москва, Варшавское шоссе, д. 150, корп. 2	не присвоен	Св отс
179	Помещение. Назначение: холл лифтовой Площадь 6,9 кв. м., Адрес (местоположение): Москва,	не присвоен	Св отс

	Варшавское шоссе, д. 150, корп. 2		
180	Помещение. Назначение: пом. подсобное Площадь 4 кв. м., Адрес (местоположение): Москва, Варшавское шоссе, д. 150, корп. 2	не присвоен	Св отс
181	Помещение. Назначение: пом. стоянки Площадь 1438,4 кв. м., Адрес (местоположение): Москва, Варшавское шоссе, д. 150, корп. 2	не присвоен	Св отс
182	Помещение. Назначение: пом. Подсобное Площадь 1 кв. м., Адрес (местоположение): Москва, Варшавское шоссе, д. 150, корп. 2	не присвоен	Св отс
183	Помещение. Назначение: клетка лестнич Площадь 24,1 кв. м., Адрес (местоположение): Москва, Варшавское шоссе, д. 150, корп. 2	не присвоен	Св отс
184	Помещение. Назначение: холл лифтовой Площадь 4,5 кв. м., Адрес (местоположение): Москва, Варшавское шоссе, д. 150, корп. 2	не присвоен	Св отс
185	Помещение. Назначение: венткамера Площадь 17,7 кв. м., Адрес (местоположение): Москва, Варшавское шоссе, д. 150, корп. 2	не присвоен	Св отс
186	Помещение. Назначение: канал воздухозаборника Площадь 3,6 кв. м., Адрес (местоположение): Москва, Варшавское шоссе, д. 150, корп. 2	не присвоен	Св отс
187	Помещение. Назначение: клетка лестнич Площадь 28,4 кв. м., Адрес (местоположение): Москва, Варшавское шоссе, д. 150, корп. 2	не присвоен	Св отс
188	Помещение. Назначение: тамбур Площадь 7,3 кв. м., Адрес (местоположение): Москва, Варшавское шоссе, д. 150, корп. 2	не присвоен	Св отс
189	Помещение. Назначение: электрощитовая Площадь 7,1 кв. м., Адрес (местоположение): Москва, Варшавское шоссе, д. 150, корп. 2	не присвоен	Св отс
190	Помещение. Назначение: холл лифтовой Площадь 6,6 кв. м., Адрес (местоположение): Москва, Варшавское шоссе, д. 150, корп. 2	не присвоен	Св отс
191	Помещение. Назначение: тамбур Площадь 17,3 кв. м., Адрес (местоположение): Москва, Варшавское шоссе, д. 150, корп. 2	не присвоен	Св отс
192	Помещение. Назначение: пом. техническое Площадь 11,7 кв. м., Адрес (местоположение): Москва, Варшавское шоссе, д. 150, корп. 2	не присвоен	Св отс
193	Помещение. Назначение: электрощитовая Площадь 8,9 кв. м., Адрес (местоположение): Москва, Варшавское шоссе, д. 150, корп. 2	не присвоен	Св отс
194	Помещение. Назначение: клетка лестнич Площадь 54,4 кв. м., Адрес (местоположение): Москва, Варшавское шоссе, д. 150, корп. 2	не присвоен	Св отс
195	Помещение. Назначение: венткамера Площадь 23,2 кв. м., Адрес (местоположение): Москва, Варшавское шоссе, д. 150, корп. 2	не присвоен	Св отс
196	Помещение. Назначение: венткамера Площадь 2,9 кв. м., Адрес (местоположение): Москва, Варшавское шоссе, д. 150, корп. 2	не присвоен	Св отс
197	Помещение. Назначение: офис Площадь 190,2 кв. м., Адрес (местоположение): Москва, Варшавское шоссе, д. 150, корп. 2	не присвоен	Св отс
198	Помещение. Назначение: холл лифтовой Площадь 48,2 кв. м., Адрес (местоположение): Москва, Варшавское шоссе, д. 150, корп. 2	не присвоен	Св отс
199	Помещение. Назначение: пом. подсобное Площадь 13 кв. м., Адрес (местоположение): Москва, Варшавское шоссе, д. 150, корп. 2	не присвоен	Св отс
200	Помещение. Назначение: офис Площадь 909,8 кв. м.,	не присвоен	Св отс

	Адрес (местоположение): Москва, Варшавское шоссе, д. 150, корп. 2		
201	Помещение. Назначение: коридор Площадь 18,4 кв. м., Адрес (местоположение): Москва, Варшавское шоссе, д. 150, корп. 2	не присвоен	Св отс
202	Помещение. Назначение: клетка лестнич Площадь 17,2 кв. м., Адрес (местоположение): Москва, Варшавское шоссе, д. 150, корп. 2	не присвоен	Св отс
203	Помещение. Назначение: клетка лестнич Площадь 17,9 кв. м., Адрес (местоположение): Москва, Варшавское шоссе, д. 150, корп. 2	не присвоен	Св отс
204	Помещение. Назначение: рампа Площадь 425,4 кв. м., Адрес (местоположение): Москва, Варшавское шоссе, д. 150, корп. 2	не присвоен	Св отс
205	Помещение. Назначение: пом. стоянки Площадь 1406,3 кв. м., Адрес (местоположение): Москва, Варшавское шоссе, д. 150, корп. 2	не присвоен	Св отс
206	Помещение. Назначение: пом. подсобное Площадь 1 кв. м., Адрес (местоположение): Москва, Варшавское шоссе, д. 150, корп. 2	не присвоен	Св отс
207	Помещение. Назначение: венткамера Площадь 26,9 кв. м., Адрес (местоположение): Москва, Варшавское шоссе, д. 150, корп. 2	не присвоен	Св отс
208	Помещение. Назначение: канал воздухозаборника Площадь 6,5 кв. м., Адрес (местоположение): Москва, Варшавское шоссе, д. 150, корп. 2	не присвоен	Св отс
209	Помещение. Назначение: холл лифтовой Площадь 6,9 кв. м., Адрес (местоположение): Москва, Варшавское шоссе, д. 150, корп. 2	не присвоен	Св отс
210	Помещение. Назначение: клетка лестнич Площадь 24,1 кв. м., Адрес (местоположение): Москва, Варшавское шоссе, д. 150, корп. 2	не присвоен	Св отс
211	Помещение. Назначение: холл лифтовой Площадь 4,5 кв. м., Адрес (местоположение): Москва, Варшавское шоссе, д. 150, корп. 2	не присвоен	Св отс
212	Помещение. Назначение: холл лифтовой Площадь 15,2 кв. м., Адрес (местоположение): Москва, Варшавское шоссе, д. 150, корп. 2	не присвоен	Св отс
213	Помещение. Назначение: клетка лестнич Площадь 28,4 кв. м., Адрес (местоположение): Москва, Варшавское шоссе, д. 150, корп. 2	не присвоен	Св отс
214	Помещение. Назначение: тамбур Площадь 9,3 кв. м., Адрес (местоположение): Москва, Варшавское шоссе, д. 150, корп. 2	не присвоен	Св отс
215	Помещение. Назначение: электрощитовая Площадь 7,1 кв. м., Адрес (местоположение): Москва, Варшавское шоссе, д. 150, корп. 2	не присвоен	Св отс
216	Помещение. Назначение: холл лифтовой Площадь 6,6 кв. м., Адрес (местоположение): Москва, Варшавское шоссе, д. 150, корп. 2	не присвоен	Св отс
217	Помещение. Назначение: тамбур Площадь 17,3 кв. м., Адрес (местоположение): Москва, Варшавское шоссе, д. 150, корп. 2	не присвоен	Св отс
218	Помещение. Назначение: пом. подсобное Площадь 11,7 кв. м., Адрес (местоположение): Москва, Варшавское шоссе, д. 150, корп. 2	не присвоен	Св отс
219	Помещение. Назначение: уборная Площадь 15,6 кв. м., Адрес (местоположение): Москва, Варшавское шоссе, д. 150, корп. 2	не присвоен	Св отс
220	Помещение. Назначение: умывальная Площадь 6,8 кв. м., Адрес (местоположение): Москва, Варшавское шоссе, д. 150, корп. 2	не присвоен	Св отс

221	Помещение. Назначение: пом. подсобное Площадь 4,8 кв. м., Адрес (местоположение): Москва, Варшавское шоссе, д. 150, корп. 2	не присвоен	Св отс
222	Помещение. Назначение: умывальная Площадь 7,5 кв. м., Адрес (местоположение): Москва, Варшавское шоссе, д. 150, корп. 2	не присвоен	Св отс
223	Помещение. Назначение: уборная Площадь 15,2 кв. м., Адрес (местоположение): Москва, Варшавское шоссе, д. 150, корп. 2	не присвоен	Св отс
224	Помещение. Назначение: коридор Площадь 100,5 кв. м., Адрес (местоположение): Москва, Варшавское шоссе, д. 150, корп. 2	не присвоен	Св отс
225	Помещение. Назначение: холл лифтовой Площадь 15,2 кв. м., Адрес (местоположение): Москва, Варшавское шоссе, д. 150, корп. 2	не присвоен	Св отс
226	Помещение. Назначение: электрощитовая Площадь 13,8 кв. м., Адрес (местоположение): Москва, Варшавское шоссе, д. 150, корп. 3	не присвоен	Св отс
227	Помещение. Назначение: коридор Площадь 98,8 кв. м., Адрес (местоположение): Москва, Варшавское шоссе, д. 150, корп. 4	не присвоен	Св отс
228	Помещение. Назначение: пом. Подсобное Площадь 13,0 кв. м., Адрес (местоположение): Москва, Варшавское шоссе, д. 150, корп. 5	не присвоен	Св отс
229	Помещение. Назначение: клетка лестнич Площадь 54,4 кв. м., Адрес (местоположение): Москва, Варшавское шоссе, д. 150, корп. 6	не присвоен	Св отс
230	Помещение. Назначение: холл лифтовой Площадь 48,2 кв. м., Адрес (местоположение): Москва, Варшавское шоссе, д. 150, корп. 2	не присвоен	Св отс
231	Помещение. Назначение: клетка лестнич Площадь 17,2 кв. м., Адрес (местоположение): Москва, Варшавское шоссе, д. 150, корп. 2	не присвоен	Св отс
232	Помещение. Назначение: клетка лестнич Площадь 17,9 кв. м., Адрес (местоположение): Москва, Варшавское шоссе, д. 150, корп. 2	не присвоен	Св отс
233	Помещение. Назначение: рампа Площадь 425,4 кв. м., Адрес (местоположение): Москва, Варшавское шоссе, д. 150, корп. 2	не присвоен	Св отс
234	Помещение. Назначение: холл лифтовой Площадь 6,9 кв. м., Адрес (местоположение): Москва, Варшавское шоссе, д. 150, корп. 2	не присвоен	Св отс
235	Помещение. Назначение: венткамера Площадь 26,9 кв. м., Адрес (местоположение): Москва, Варшавское шоссе, д. 150, корп. 2	не присвоен	Св отс
236	Помещение. Назначение: канал воздухозаборника Площадь 6,5 кв. м., Адрес (местоположение): Москва, Варшавское шоссе, д. 150, корп. 2	не присвоен	Св отс
237	Помещение. Назначение: пом стоянки Площадь 1465,9 кв. м., Адрес (местоположение): Москва, Варшавское шоссе, д. 150, корп. 2	не присвоен	Св отс
238	Помещение. Назначение: пом подсобное Площадь 1 кв. м., Адрес (местоположение): Москва, Варшавское шоссе, д. 150, корп. 2	не присвоен	Св отс
239	Помещение. Назначение: клетка лестнич Площадь 24,1 кв. м., Адрес (местоположение): Москва, Варшавское шоссе, д. 150, корп. 2	не присвоен	Св отс
240	Помещение. Назначение: холл лифтовой Площадь 4,5 кв. м., Адрес (местоположение): Москва, Варшавское шоссе, д. 150, корп. 2	не присвоен	Св отс
241	Помещение. Назначение: холл лифтовой Площадь 15,2 кв. м., Адрес (местоположение): Москва,	не присвоен	Св отс

	Варшавское шоссе, д. 150, корп. 2		
242	Помещение. Назначение: клетка лестнич Площадь 28,4 кв. м., Адрес (местоположение): Москва, Варшавское шоссе, д. 150, корп. 2	не присвоен	Св отс
243	Помещение. Назначение: тамбур Площадь 9,3 кв. м., Адрес (местоположение): Москва, Варшавское шоссе, д. 150, корп. 2	не присвоен	Св отс
244	Помещение. Назначение: электрощитовая Площадь 7,1 кв. м., Адрес (местоположение): Москва, Варшавское шоссе, д. 150, корп. 2	не присвоен	Св отс
245	Помещение. Назначение: венткамера Площадь 29,1 кв. м., Адрес (местоположение): Москва, Варшавское шоссе, д. 150, корп. 2	не присвоен	Св отс
246	Помещение. Назначение: канал воздухозаборника Площадь 4,2 кв. м., Адрес (местоположение): Москва, Варшавское шоссе, д. 150, корп. 2	не присвоен	Св отс
247	Помещение. Назначение: холл лифтовой Площадь 15,2 кв. м., Адрес (местоположение): Москва, Варшавское шоссе, д. 150, корп. 2	не присвоен	Св отс
248	Помещение. Назначение: электрощитовая Площадь 13,8 кв. м., Адрес (местоположение): Москва, Варшавское шоссе, д. 150, корп. 2	не присвоен	Св отс
249	Помещение. Назначение: коридор Площадь 98,8 кв. м., Адрес (местоположение): Москва, Варшавское шоссе, д. 150, корп. 2	не присвоен	Св отс
250	Помещение. Назначение: клетка лестнич Площадь 54,4 кв. м., Адрес (местоположение): Москва, Варшавское шоссе, д. 150, корп. 2	не присвоен	Св отс
251	Помещение. Назначение: пом. подсобное Площадь 13 кв. м., Адрес (местоположение): Москва, Варшавское шоссе, д. 150, корп. 2	не присвоен	Св отс
252	Помещение. Назначение: уборная Площадь 15 кв. м., Адрес (местоположение): Москва, Варшавское шоссе, д. 150, корп. 2	не присвоен	Св отс
253	Помещение. Назначение: умывальная Площадь 6,8 кв. м., Адрес (местоположение): Москва, Варшавское шоссе, д. 150, корп. 2	не присвоен	Св отс
254	Помещение. Назначение: уборная Площадь 15,7 кв. м., Адрес (местоположение): Москва, Варшавское шоссе, д. 150, корп. 2	не присвоен	Св отс
255	Помещение. Назначение: умывальная Площадь 6,7 кв. м., Адрес (местоположение): Москва, Варшавское шоссе, д. 150, корп. 2	не присвоен	Св отс
256	Помещение. Назначение: пом. подсобное Площадь 11,7 кв. м., Адрес (местоположение): Москва, Варшавское шоссе, д. 150, корп. 2	не присвоен	Св отс
257	Помещение. Назначение: клетка лестнич Площадь 17,3 кв. м., Адрес (местоположение): Москва, Варшавское шоссе, д. 150, корп. 2	не присвоен	Св отс
258	Помещение. Назначение: тамбур Площадь 6,6 кв. м., Адрес (местоположение): Москва, Варшавское шоссе, д. 150, корп. 2	не присвоен	Св отс
259	Помещение. Назначение: пом. подсобное Площадь 4,8 кв. м., Адрес (местоположение): Москва, Варшавское шоссе, д. 150, корп. 2	не присвоен	Св отс
260	Помещение. Назначение: коридор Площадь 106,2 кв. м., Адрес (местоположение): Москва, Варшавское шоссе, д. 150, корп. 2	не присвоен	Св отс
261	Помещение. Назначение: холл лифтовой Площадь 48,2 кв. м., Адрес (местоположение): Москва, Варшавское шоссе, д. 150, корп. 2	не присвоен	Св отс
262	Помещение. Назначение: клетка лестнич Площадь	не присвоен	Св отс

	17,2 кв. м., Адрес (местоположение): Москва, Варшавское шоссе, д. 150, корп. 2		
263	Помещение. Назначение: клетка лестнич Площадь 17,9 кв. м., Адрес (местоположение): Москва, Варшавское шоссе, д. 150, корп. 2	не присвоен	Св отс
264	Помещение. Назначение: рампа Площадь 425,4 кв. м., Адрес (местоположение): Москва, Варшавское шоссе, д. 150, корп. 2	не присвоен	Св отс
265	Помещение. Назначение: венткамера Площадь 26,9 кв. м., Адрес (местоположение): Москва, Варшавское шоссе, д. 150, корп. 2	не присвоен	Св отс
266	Помещение. Назначение: канал воздухозаборника Площадь 6,5 кв. м., Адрес (местоположение): Москва, Варшавское шоссе, д. 150, корп. 2	не присвоен	Св отс
267	Помещение. Назначение: холл лифтовой Площадь 6,9 кв. м., Адрес (местоположение): Москва, Варшавское шоссе, д. 150, корп. 2	не присвоен	Св отс
268	Помещение. Назначение: пом. подсобное Площадь 4 кв. м., Адрес (местоположение): Москва, Варшавское шоссе, д. 150, корп. 2	не присвоен	Св отс
269	Помещение. Назначение: пом. стоянки Площадь 1460,6 кв. м., Адрес (местоположение): Москва, Варшавское шоссе, д. 150, корп. 2	не присвоен	Св отс
270	Помещение. Назначение: пом. подсобное Площадь 1 кв. м., Адрес (местоположение): Москва, Варшавское шоссе, д. 150, корп. 2	не присвоен	Св отс
271	Помещение. Назначение: клетка лестнич Площадь 24,1 кв. м., Адрес (местоположение): Москва, Варшавское шоссе, д. 150, корп. 2	не присвоен	Св отс
272	Помещение. Назначение: холл лифтовой Площадь 4,5 кв. м., Адрес (местоположение): Москва, Варшавское шоссе, д. 150, корп. 2	не присвоен	Св отс
273	Помещение. Назначение: клетка лестнич Площадь 17,2 кв. м., Адрес (местоположение): Москва, Варшавское шоссе, д. 150, корп. 2	не присвоен	Св отс
274	Помещение. Назначение: клетка лестнич Площадь 17,9 кв. м., Адрес (местоположение): Москва, Варшавское шоссе, д. 150, корп. 2	не присвоен	Св отс
275	Помещение. Назначение: рампа Площадь 297,2 кв. м., Адрес (местоположение): Москва, Варшавское шоссе, д. 150, корп. 2	не присвоен	Св отс
276	Помещение. Назначение: венткамера Площадь 26,9 кв. м., Адрес (местоположение): Москва, Варшавское шоссе, д. 150, корп. 2	не присвоен	Св отс
277	Помещение. Назначение: канал воздухозаборника Площадь 7 кв. м., Адрес (местоположение): Москва, Варшавское шоссе, д. 150, корп. 2	не присвоен	Св отс
278	Помещение. Назначение: холл лифтовой Площадь 6,9 кв. м., Адрес (местоположение): Москва, Варшавское шоссе, д. 150, корп. 2	не присвоен	Св отс
279	Помещение. Назначение: пом. стоянки Площадь 1602,4 кв. м., Адрес (местоположение): Москва, Варшавское шоссе, д. 150, корп. 2	не присвоен	Св отс
280	Помещение. Назначение: пом. подсобное Площадь 1 кв. м., Адрес (местоположение): Москва, Варшавское шоссе, д. 150, корп. 2	не присвоен	Св отс
281	Помещение. Назначение: клетка лестнич Площадь 24,1 кв. м., Адрес (местоположение): Москва, Варшавское шоссе, д. 150, корп. 2	не присвоен	Св отс
282	Помещение. Назначение: холл лифтовой Площадь 4,5 кв. м., Адрес (местоположение): Москва, Варшавское шоссе, д. 150, корп. 2	не присвоен	Св отс

283	Помещение. Назначение: венткамера Площадь 13,5 кв. м., Адрес (местоположение): Москва, Варшавское шоссе, д. 150, корп. 2	не присвоен	Св отс
284	Помещение. Назначение: канал воздухозаборника Площадь 2,6 кв. м., Адрес (местоположение): Москва, Варшавское шоссе, д. 150, корп. 2	не присвоен	Св отс
285	Помещение. Назначение: клетка лестнич Площадь 17,2 кв. м., Адрес (местоположение): Москва, Варшавское шоссе, д. 150, корп. 2	не присвоен	Св отс
286	Помещение. Назначение: клетка лестнич Площадь 17,9 кв. м., Адрес (местоположение): Москва, Варшавское шоссе, д. 150, корп. 2	не присвоен	Св отс
287	Помещение. Назначение: клетка лестнич Площадь 28,4 кв. м., Адрес (местоположение): Москва, Варшавское шоссе, д. 150, корп. 2	не присвоен	Св отс
288	Помещение. Назначение: тамбур Площадь 7,5 кв. м., Адрес (местоположение): Москва, Варшавское шоссе, д. 150, корп. 2	не присвоен	Св отс
289	Помещение. Назначение: умывальная Площадь 3,7 кв. м., Адрес (местоположение): Москва, Варшавское шоссе, д. 150, корп. 2	не присвоен	Св отс
290	Помещение. Назначение: уборная Площадь 6 кв. м., Адрес (местоположение): Москва, Варшавское шоссе, д. 150, корп. 2	не присвоен	Св отс
291	Помещение. Назначение: умывальная Площадь 4,1 кв. м., Адрес (местоположение): Москва, Варшавское шоссе, д. 150, корп. 2	не присвоен	Св отс
292	Помещение. Назначение: уборная Площадь 6,6 кв. м., Адрес (местоположение): Москва, Варшавское шоссе, д. 150, корп. 2	не присвоен	Св отс
293	Помещение. Назначение: коридор Площадь 111,5 кв. м., Адрес (местоположение): Москва, Варшавское шоссе, д. 150, корп. 2	не присвоен	Св отс
294	Помещение. Назначение: электрощитовая Площадь 8,7 кв. м., Адрес (местоположение): Москва, Варшавское шоссе, д. 150, корп. 2	не присвоен	Св отс
295	Помещение. Назначение: холл лифтовой Площадь 16,4 кв. м., Адрес (местоположение): Москва, Варшавское шоссе, д. 150, корп. 2	не присвоен	Св отс
296	Помещение. Назначение: холл лифтовой Площадь 6,5 кв. м., Адрес (местоположение): Москва, Варшавское шоссе, д. 150, корп. 2	не присвоен	Св отс
297	Помещение. Назначение: умывальная Площадь 4,1 кв. м., Адрес (местоположение): Москва, Варшавское шоссе, д. 150, корп. 2	не присвоен	Св отс
298	Помещение. Назначение: уборная Площадь 7,5 кв. м., Адрес (местоположение): Москва, Варшавское шоссе, д. 150, корп. 2	не присвоен	Св отс
299	Помещение. Назначение: уборная Площадь 5 кв. м., Адрес (местоположение): Москва, Варшавское шоссе, д. 150, корп. 2	не присвоен	Св отс
300	Помещение. Назначение: умывальная Площадь 4,2 кв. м., Адрес (местоположение): Москва, Варшавское шоссе, д. 150, корп. 2	не присвоен	Св отс
301	Помещение. Назначение: уборная Площадь 11 кв. м., Адрес (местоположение): Москва, Варшавское шоссе, д. 150, корп. 2	не присвоен	Св отс
302	Помещение. Назначение: пом. подсобное Площадь 7,6 кв. м., Адрес (местоположение): Москва, Варшавское шоссе, д. 150, корп. 2	не присвоен	Св отс
303	Помещение. Назначение: пом. подсобное Площадь 16,2 кв. м., Адрес (местоположение): Москва,	не присвоен	Св отс



	Варшавское шоссе, д. 150, корп. 2		
304	Помещение. Назначение: клетка лестнич Площадь 17,2 кв. м., Адрес (местоположение): Москва, Варшавское шоссе, д. 150, корп. 2	не присвоен	Св отс
305	Помещение. Назначение: коридор Площадь 150,1 кв. м., Адрес (местоположение): Москва, Варшавское шоссе, д. 150, корп. 2	не присвоен	Св отс
306	Помещение. Назначение: пом. подсобное Площадь 1 кв. м., Адрес (местоположение): Москва, Варшавское шоссе, д. 150, корп. 2	не присвоен	Св отс
307	Помещение. Назначение: пом. подсобное Площадь 3,5 кв. м., Адрес (местоположение): Москва, Варшавское шоссе, д. 150, корп. 2	не присвоен	Св отс
308	Помещение. Назначение: пом. подсобное Площадь 12,1 кв. м., Адрес (местоположение): Москва, Варшавское шоссе, д. 150, корп. 2	не присвоен	Св отс
309	Помещение. Назначение: клетка лестнич Площадь 17,9 кв. м., Адрес (местоположение): Москва, Варшавское шоссе, д. 150, корп. 2	не присвоен	Св отс
310	Помещение. Назначение: уборная Площадь 9,9 кв. м., Адрес (местоположение): Москва, Варшавское шоссе, д. 150, корп. 2	не присвоен	Св отс
311	Помещение. Назначение: умывальная Площадь 5,4 кв. м., Адрес (местоположение): Москва, Варшавское шоссе, д. 150, корп. 2	не присвоен	Св отс
312	Помещение. Назначение: уборная Площадь 8,4 кв. м., Адрес (местоположение): Москва, Варшавское шоссе, д. 150, корп. 2	не присвоен	Св отс
313	Помещение. Назначение: уборная Площадь 5 кв. м., Адрес (местоположение): Москва, Варшавское шоссе, д. 150, корп. 2	не присвоен	Св отс
314	Помещение. Назначение: умывальная Площадь 5,4 кв. м., Адрес (местоположение): Москва, Варшавское шоссе, д. 150, корп. 2	не присвоен	Св отс
315	Помещение. Назначение: коридор Площадь 13,2 кв. м., Адрес (местоположение): Москва, Варшавское шоссе, д. 150, корп. 2	не присвоен	Св отс
316	Помещение. Назначение: пом. подсобное Площадь 14,9 кв. м., Адрес (местоположение): Москва, Варшавское шоссе, д. 150, корп. 2	не присвоен	Св отс
317	Помещение. Назначение: коридор Площадь 129,5 кв. м., Адрес (местоположение): Москва, Варшавское шоссе, д. 150, корп. 2	не присвоен	Св отс
318	Помещение. Назначение: электрощитовая Площадь 8,7 кв. м., Адрес (местоположение): Москва, Варшавское шоссе, д. 150, корп. 2	не присвоен	Св отс
319	Помещение. Назначение: прочее Площадь 728,8 кв. м., Адрес (местоположение): Москва, Варшавское шоссе, д. 150, корп. 2	не присвоен	Св отс
320	Помещение. Назначение: коридор Площадь 76,7 кв. м., Адрес (местоположение): Москва, Варшавское шоссе, д. 150, корп. 2	не присвоен	Св отс
321	Помещение. Назначение: венткамера Площадь 22,8 кв. м., Адрес (местоположение): Москва, Варшавское шоссе, д. 150, корп. 2	не присвоен	Св отс
322	Помещение. Назначение: канал воздухозаборника Площадь 2,9 кв. м., Адрес (местоположение): Москва, Варшавское шоссе, д. 150, корп. 2	не присвоен	Св отс
323	Помещение. Назначение: клетка лестнич Площадь 35 кв. м., Адрес (местоположение): Москва, Варшавское шоссе, д. 150, корп. 2	не присвоен	Св отс
324	Помещение. Назначение: клетка лестнич Площадь	не присвоен	Св отс

	28,4 кв. м., Адрес (местоположение): Москва, Варшавское шоссе, д. 150, корп. 2		
325	Помещение. Назначение: тамбур Площадь 7,5 кв. м., Адрес (местоположение): Москва, Варшавское шоссе, д. 150, корп. 2	не присвоен	Св отс
326	Помещение. Назначение: электрощитовая Площадь 9 кв. м., Адрес (местоположение): Москва, Варшавское шоссе, д. 150, корп. 2	не присвоен	Св отс
327	Помещение. Назначение: холл лифтовой Площадь 16,4 кв. м., Адрес (местоположение): Москва, Варшавское шоссе, д. 150, корп. 2	не присвоен	Св отс
328	Помещение. Назначение: холл лифтовой Площадь 14,7 кв. м., Адрес (местоположение): Москва, Варшавское шоссе, д. 150, корп. 2	не присвоен	Св отс
329	Помещение. Назначение: электрощитовая Площадь 8,7 кв. м., Адрес (местоположение): Москва, Варшавское шоссе, д. 150, корп. 2	не присвоен	Св отс
330	Помещение. Назначение: клетка лестнич Площадь 35 кв. м., Адрес (местоположение): Москва, Варшавское шоссе, д. 150, корп. 2	не присвоен	Св отс
331	Помещение. Назначение: коридор Площадь 110,6 кв. м., Адрес (местоположение): Москва, Варшавское шоссе, д. 150, корп. 2	не присвоен	Св отс
332	Помещение. Назначение: холл лифтовой Площадь 6,5 кв. м., Адрес (местоположение): Москва, Варшавское шоссе, д. 150, корп. 2	не присвоен	Св отс
333	Помещение. Назначение: умывальная Площадь 4 кв. м., Адрес (местоположение): Москва, Варшавское шоссе, д. 150, корп. 2	не присвоен	Св отс
334	Помещение. Назначение: уборная Площадь 7,6 кв. м., Адрес (местоположение): Москва, Варшавское шоссе, д. 150, корп. 2	не присвоен	Св отс
335	Помещение. Назначение: уборная Площадь 5 кв. м., Адрес (местоположение): Москва, Варшавское шоссе, д. 150, корп. 2	не присвоен	Св отс
336	Помещение. Назначение: умывальная Площадь 4,8 кв. м., Адрес (местоположение): Москва, Варшавское шоссе, д. 150, корп. 2	не присвоен	Св отс
337	Помещение. Назначение: уборная Площадь 10,4 кв. м., Адрес (местоположение): Москва, Варшавское шоссе, д. 150, корп. 2	не присвоен	Св отс
338	Помещение. Назначение: пом. подсобное Площадь 7,6 кв. м., Адрес (местоположение): Москва, Варшавское шоссе, д. 150, корп. 2	не присвоен	Св отс
339	Помещение. Назначение: пом. подсобное Площадь 16,2 кв. м., Адрес (местоположение): Москва, Варшавское шоссе, д. 150, корп. 2	не присвоен	Св отс
340	Помещение. Назначение: клетка лестнич Площадь 17,2 кв. м., Адрес (местоположение): Москва, Варшавское шоссе, д. 150, корп. 2	не присвоен	Св отс
341	Помещение. Назначение: электрощитовая Площадь 4,4 кв. м., Адрес (местоположение): Москва, Варшавское шоссе, д. 150, корп. 2	не присвоен	Св отс
342	Помещение. Назначение: клетка лестнич Площадь 17,9 кв. м., Адрес (местоположение): Москва, Варшавское шоссе, д. 150, корп. 2	не присвоен	Св отс
343	Помещение. Назначение: пом. подсобное Площадь 10,5 кв. м., Адрес (местоположение): Москва, Варшавское шоссе, д. 150, корп. 2	не присвоен	Св отс
344	Помещение. Назначение: пом. подсобное Площадь 3,5 кв. м., Адрес (местоположение): Москва, Варшавское шоссе, д. 150, корп. 2	не присвоен	Св отс

345	Помещение. Назначение: холл лифтовой Площадь 15,2 кв. м., Адрес (местоположение): Москва, Варшавское шоссе, д. 150, корп. 2	не присвоен	Св отс
346	Помещение. Назначение: холл лифтовой Площадь 15,2 кв. м., Адрес (местоположение): Москва, Варшавское шоссе, д. 150, корп. 2	не присвоен	Св отс
347	Помещение. Назначение: коридор Площадь 121,2 кв. м., Адрес (местоположение): Москва, Варшавское шоссе, д. 150, корп. 2	не присвоен	Св отс
348	Помещение. Назначение: холл лифтовой Площадь 13,2 кв. м., Адрес (местоположение): Москва, Варшавское шоссе, д. 150, корп. 2	не присвоен	Св отс
349	Помещение. Назначение: умывальная Площадь 5,1 кв. м., Адрес (местоположение): Москва, Варшавское шоссе, д. 150, корп. 2	не присвоен	Св отс
350	Помещение. Назначение: уборная Площадь 10,2 кв. м., Адрес (местоположение): Москва, Варшавское шоссе, д. 150, корп. 2	не присвоен	Св отс
351	Помещение. Назначение: уборная Площадь 5 кв. м., Адрес (местоположение): Москва, Варшавское шоссе, д. 150, корп. 2	не присвоен	Св отс
352	Помещение. Назначение: умывальная Площадь 4,9 кв. м., Адрес (местоположение): Москва, Варшавское шоссе, д. 150, корп. 2	не присвоен	Св отс
353	Помещение. Назначение: уборная Площадь 8,9 кв. м., Адрес (местоположение): Москва, Варшавское шоссе, д. 150, корп. 2	не присвоен	Св отс
354	Помещение. Назначение: коридор Площадь 78,6 кв. м., Адрес (местоположение): Москва, Варшавское шоссе, д. 150, корп. 2	не присвоен	Св отс
355	Помещение. Назначение: холл лифтовой Площадь 59,6 кв. м., Адрес (местоположение): Москва, Варшавское шоссе, д. 150, корп. 2	не присвоен	Св отс
356	Помещение. Назначение: умывальная Площадь 4 кв. м., Адрес (местоположение): Москва, Варшавское шоссе, д. 150, корп. 2	не присвоен	Св отс
357	Помещение. Назначение: уборная Площадь 6,6 кв. м., Адрес (местоположение): Москва, Варшавское шоссе, д. 150, корп. 2	не присвоен	Св отс
358	Помещение. Назначение: умывальная Площадь 4,2 кв. м., Адрес (местоположение): Москва, Варшавское шоссе, д. 150, корп. 2	не присвоен	Св отс
359	Помещение. Назначение: уборная Площадь 5,9 кв. м., Адрес (местоположение): Москва, Варшавское шоссе, д. 150, корп. 2	не присвоен	Св отс
360	Помещение. Назначение: клетка лестнич Площадь 28,4 кв. м., Адрес (местоположение): Москва, Варшавское шоссе, д. 150, корп. 2	не присвоен	Св отс
361	Помещение. Назначение: тамбур Площадь 7,5 кв. м., Адрес (местоположение): Москва, Варшавское шоссе, д. 150, корп. 2	не присвоен	Св отс
362	Помещение. Назначение: умывальная Площадь 3,9 кв. м., Адрес (местоположение): Москва, Варшавское шоссе, д. 150, корп. 2	не присвоен	Св отс
363	Помещение. Назначение: уборная Площадь 6,2 кв. м., Адрес (местоположение): Москва, Варшавское шоссе, д. 150, корп. 2	не присвоен	Св отс
364	Помещение. Назначение: умывальная Площадь 3,9 кв. м., Адрес (местоположение): Москва, Варшавское шоссе, д. 150, корп. 2	не присвоен	Св отс
365	Помещение. Назначение: уборная Площадь 6,7 кв. м., Адрес (местоположение): Москва, Варшавское	не присвоен	Св отс

	шоссе, д. 150, корп. 2		
366	Помещение. Назначение: коридор Площадь 110,6 кв. м., Адрес (местоположение): Москва, Варшавское шоссе, д. 150, корп. 2	не присвоен	Св отс
367	Помещение. Назначение: электрощитовая Площадь 9 кв. м., Адрес (местоположение): Москва, Варшавское шоссе, д. 150, корп. 2	не присвоен	Св отс
368	Помещение. Назначение: холл лифтовой Площадь 16,4 кв. м., Адрес (местоположение): Москва, Варшавское шоссе, д. 150, корп. 2	не присвоен	Св отс
369	Помещение. Назначение: холл лифтовой Площадь 6,5 кв. м., Адрес (местоположение): Москва, Варшавское шоссе, д. 150, корп. 2	не присвоен	Св отс
370	Помещение. Назначение: умывальная Площадь 4,1 кв. м., Адрес (местоположение): Москва, Варшавское шоссе, д. 150, корп. 2	не присвоен	Св отс
371	Помещение. Назначение: уборная Площадь 7,5 кв. м., Адрес (местоположение): Москва, Варшавское шоссе, д. 150, корп. 2	не присвоен	Св отс
372	Помещение. Назначение: уборная Площадь 5 кв. м., Адрес (местоположение): Москва, Варшавское шоссе, д. 150, корп. 2	не присвоен	Св отс
373	Помещение. Назначение: умывальная Площадь 4,6 кв. м., Адрес (местоположение): Москва, Варшавское шоссе, д. 150, корп. 2	не присвоен	Св отс
374	Помещение. Назначение: уборная Площадь 10,6 кв. м., Адрес (местоположение): Москва, Варшавское шоссе, д. 150, корп. 2	не присвоен	Св отс
375	Помещение. Назначение: пом. подсобное Площадь 7,6 кв. м., Адрес (местоположение): Москва, Варшавское шоссе, д. 150, корп. 2	не присвоен	Св отс
376	Помещение. Назначение: электрощитовая Площадь 16,2 кв. м., Адрес (местоположение): Москва, Варшавское шоссе, д. 150, корп. 2	не присвоен	Св отс
377	Помещение. Назначение: коридор Площадь 150,1 кв. м., Адрес (местоположение): Москва, Варшавское шоссе, д. 150, корп. 2	не присвоен	Св отс
378	Помещение. Назначение: пом. подсобное Площадь 1 кв. м., Адрес (местоположение): Москва, Варшавское шоссе, д. 150, корп. 2	не присвоен	Св отс
379	Помещение. Назначение: электрощитовая Площадь 10,8 кв. м., Адрес (местоположение): Москва, Варшавское шоссе, д. 150, корп. 2	не присвоен	Св отс
380	Помещение. Назначение: пом. подсобное Площадь 10,5 кв. м., Адрес (местоположение): Москва, Варшавское шоссе, д. 150, корп. 2	не присвоен	Св отс
381	Помещение. Назначение: пом. подсобное Площадь 3,5 кв. м., Адрес (местоположение): Москва, Варшавское шоссе, д. 150, корп. 2	не присвоен	Св отс
382	Помещение. Назначение: коридор Площадь 121,2 кв. м., Адрес (местоположение): Москва, Варшавское шоссе, д. 150, корп. 2	не присвоен	Св отс
383	Помещение. Назначение: клетка лестнич Площадь 35 кв. м., Адрес (местоположение): Москва, Варшавское шоссе, д. 150, корп. 2	не присвоен	Св отс
384	Помещение. Назначение: пункт тепловой Площадь 25 кв. м., Адрес (местоположение): Москва, Варшавское шоссе, д. 150, корп. 2	не присвоен	Св отс
385	Помещение. Назначение: коридор Площадь 78,9 кв. м., Адрес (местоположение): Москва, Варшавское шоссе, д. 150, корп. 2	не присвоен	Св отс
386	Помещение. Назначение: холл лифтовой Площадь	не присвоен	Св отс

	59,6 кв. м., Адрес (местоположение): Москва, Варшавское шоссе, д. 150, корп. 2		
387	Помещение. Назначение: клетка лестнич Площадь 17,2 кв. м., Адрес (местоположение): Москва, Варшавское шоссе, д. 150, корп. 2	не присвоен	Св отс
388	Помещение. Назначение: клетка лестнич Площадь 17,9 кв. м., Адрес (местоположение): Москва, Варшавское шоссе, д. 150, корп. 2	не присвоен	Св отс
389	Помещение. Назначение: уборная Площадь 9,9 кв. м., Адрес (местоположение): Москва, Варшавское шоссе, д. 150, корп. 2	не присвоен	Св отс
390	Помещение. Назначение: умывальная Площадь 5,4 кв. м., Адрес (местоположение): Москва, Варшавское шоссе, д. 150, корп. 2	не присвоен	Св отс
391	Помещение. Назначение: уборная Площадь 5 кв. м., Адрес (местоположение): Москва, Варшавское шоссе, д. 150, корп. 2	не присвоен	Св отс
392	Помещение. Назначение: уборная Площадь 8,4 кв. м., Адрес (местоположение): Москва, Варшавское шоссе, д. 150, корп. 2	не присвоен	Св отс
393	Помещение. Назначение: умывальная Площадь 5,4 кв. м., Адрес (местоположение): Москва, Варшавское шоссе, д. 150, корп. 2	не присвоен	Св отс
394	Помещение. Назначение: коридор Площадь 13,2 кв. м., Адрес (местоположение): Москва, Варшавское шоссе, д. 150, корп. 2	не присвоен	Св отс
395	Помещение. Назначение: клетка лестнич Площадь 20,5 кв. м., Адрес (местоположение): Москва, Варшавское шоссе, д. 150, корп. 2	не присвоен	Св отс
396	Помещение. Назначение: клетка лестнич Площадь 21,8 кв. м., Адрес (местоположение): Москва, Варшавское шоссе, д. 150, корп. 2	не присвоен	Св отс
397	Помещение. Назначение: клетка лестнич Площадь 20,4 кв. м., Адрес (местоположение): Москва, Варшавское шоссе, д. 150, корп. 2	не присвоен	Св отс
398	Помещение. Назначение: клетка лестнич Площадь 21,2 кв. м., Адрес (местоположение): Москва, Варшавское шоссе, д. 150, корп. 2	не присвоен	Св отс
399	Помещение. Назначение: клетка лестнич Площадь 21,1 кв. м., Адрес (местоположение): Москва, Варшавское шоссе, д. 150, корп. 2	не присвоен	Св отс
400	Помещение. Назначение: холл лифтовой Площадь 40,7 кв. м., Адрес (местоположение): Москва, Варшавское шоссе, д. 150, корп. 2	не присвоен	Св отс
401	Помещение. Назначение: клетка лестнич Площадь 36,1 кв. м., Адрес (местоположение): Москва, Варшавское шоссе, д. 150, корп. 2	не присвоен	Св отс
402	Помещение. Назначение: электрощитовая Площадь 9,6 кв. м., Адрес (местоположение): Москва, Варшавское шоссе, д. 150, корп. 2	не присвоен	Св отс
403	Помещение. Назначение: серверная Площадь 12,8 кв. м., Адрес (местоположение): Москва, Варшавское шоссе, д. 150, корп. 2	не присвоен	Св отс
404	Помещение. Назначение: уборная Площадь 1,6 кв. м., Адрес (местоположение): Москва, Варшавское шоссе, д. 150, корп. 2	не присвоен	Св отс
405	Помещение. Назначение: уборная Площадь 1,6 кв. м., Адрес (местоположение): Москва, Варшавское шоссе, д. 150, корп. 2	не присвоен	Св отс
406	Помещение. Назначение: коридор Площадь 4,5 кв. м., Адрес (местоположение): Москва, Варшавское шоссе, д. 150, корп. 2	не присвоен	Св отс

407	Помещение. Назначение: элетрощитовая Площадь 7,2 кв. м., Адрес (местоположение): Москва, Варшавское шоссе, д. 150, корп. 2	не присвоен	Св отс
408	Помещение. Назначение: коридор Площадь 40,2 кв. м., Адрес (местоположение): Москва, Варшавское шоссе, д. 150, корп. 2	не присвоен	Св отс
409	Помещение. Назначение: холл лифтовой Площадь 7,8 кв. м., Адрес (местоположение): Москва, Варшавское шоссе, д. 150, корп. 2	не присвоен	Св отс
410	Помещение. Назначение: пом. подсобное Площадь 3,7 кв. м., Адрес (местоположение): Москва, Варшавское шоссе, д. 150, корп. 2	не присвоен	Св отс
411	Помещение. Назначение: элетрощитовая Площадь 9,5 кв. м., Адрес (местоположение): Москва, Варшавское шоссе, д. 150, корп. 2	не присвоен	Св отс
412	Помещение. Назначение: клетка лестнич Площадь 19,7 кв. м., Адрес (местоположение): Москва, Варшавское шоссе, д. 150, корп. 2	не присвоен	Св отс
413	Помещение. Назначение: клетка лестнич Площадь 18,6 кв. м., Адрес (местоположение): Москва, Варшавское шоссе, д. 150, корп. 2	не присвоен	Св отс
414	Помещение. Назначение: клетка лестнич Площадь 28,8 кв. м., Адрес (местоположение): Москва, Варшавское шоссе, д. 150, корп. 2	не присвоен	Св отс
415	Помещение. Назначение: пом. техническое Площадь 4,8 кв. м., Адрес (местоположение): Москва, Варшавское шоссе, д. 150, корп. 2	не присвоен	Св отс
416	Помещение. Назначение: пом. подсобное Площадь 6,6 кв. м., Адрес (местоположение): Москва, Варшавское шоссе, д. 150, корп. 2	не присвоен	Св отс
417	Помещение. Назначение: серверная Площадь 1,5 кв. м., Адрес (местоположение): Москва, Варшавское шоссе, д. 150, корп. 2	не присвоен	Св отс
418	Помещение. Назначение: холл лифтовой Площадь 7,6 кв. м., Адрес (местоположение): Москва, Варшавское шоссе, д. 150, корп. 2	не присвоен	Св отс
419	Помещение. Назначение: венткамера Площадь 95,9 кв. м., Адрес (местоположение): Москва, Варшавское шоссе, д. 150, корп. 2	не присвоен	Св отс
420	Помещение. Назначение: коридор Площадь 6,7 кв. м., Адрес (местоположение): Москва, Варшавское шоссе, д. 150, корп. 2	не присвоен	Св отс
421	Помещение. Назначение: клетка лестнич Площадь 9,9 кв. м., Адрес (местоположение): Москва, Варшавское шоссе, д. 150, корп. 2	не присвоен	Св отс
422	Помещение. Назначение: клетка лестнич Площадь 9,8 кв. м., Адрес (местоположение): Москва, Варшавское шоссе, д. 150, корп. 2	не присвоен	Св отс
423	Кровля, помещение LXXIII, комната 1, Адрес (местоположение): Москва, Варшавское шоссе, д. 150, корп. 2	не присвоен	Св отс
424	Кровля, помещение LXXV, комната 1, Адрес (местоположение): Москва, Варшавское шоссе, д. 150, корп. 2	не присвоен	Св отс
425	Кровля, помещение LXXVII, комната 1, Адрес (местоположение): Москва, Варшавское шоссе, д. 150, корп. 2	не присвоен	Св отс
	<b>ИТОГ</b>		

### **1.2 Основание для проведения оценки.**

По поручению Заказчика на основании договора №02-09-17/Оц от 05 сентября 2017 года Оценщик производит определение рыночной стоимости Имущества и имущественных прав, представленных в п. 2.1 настоящего Отчета, принадлежащих ООО «ТРК «Курский».

### **1.3 Результаты оценки, полученные при применении различных подходов к оценке**

В данном Отчете для определения рыночной стоимости имущества Оценщик применил затратный, сравнительный и доходный подходы к оценке. Обоснование отказа от использования того или иного подхода к оценке отдельных объектов недвижимого (движимого) имущества представлено в соответствующих разделах Отчета об оценке. Результаты расчетов в рамках каждого из подходов к оценке и итоговая стоимость представлены в нижеследующих таблицах.

Таблица – Результаты применения подходов к оценке и итоговая стоимость объекта оценки (недвижимое имущество)

Таб 1 - Помещения, стоящие на кадастровом учете

№ п/п	Наименование	Кадастровый номер	Площадь, кв.м.	Номер этажа	Наименование (назначение)	Рыночная стоимость, руб. без НДС
1	Помещение. Назначение: Нежилое. Площадь 36,5 кв. м., вид права: собственность, дата гос.регистрации 02.02.2017 г. Адрес (местоположение): Москва, Варшавское шоссе, д. 150, корп. 2	77:05:0008003:11158	36,5	11	офис	1 369 568
2	Помещение. Назначение: Нежилое. Площадь 63,5 кв. м., вид права: собственность, дата гос.регистрации 02.02.2017 г. Адрес (местоположение): Москва, Варшавское шоссе, д. 150, корп. 2	77:05:0008003:11172	63,5	11	офис	2 382 673
3	Помещение. Назначение: Нежилое. Площадь 59,5 кв. м., вид права: собственность, дата гос.регистрации 02.02.2017 г. Адрес (местоположение): Москва, Варшавское шоссе, д. 150, корп. 2	77:05:0008003:11028	59,5	10	офис	2 232 583
4	Помещение. Назначение: Нежилое. Площадь 34,8 кв. м., вид права: собственность, дата гос.регистрации 02.02.2017 г. Адрес (местоположение): Москва, Варшавское шоссе, д. 150, корп. 2	77:05:0008003:11149	34,8	11	офис	1 305 780
5	Помещение. Назначение: Нежилое. Площадь 32,9 кв. м., вид права: собственность, дата гос.регистрации 02.02.2017 г. Адрес (местоположение): Москва, Варшавское шоссе, д. 150, корп. 2	77:05:0008003:11097	32,9	1	зал торговый	2 250 513
6	Помещение. Назначение: Нежилое. Площадь 35,4 кв. м., вид права: собственность, дата гос.регистрации 02.02.2017 г. Адрес (местоположение): Москва, Варшавское шоссе, д. 150, корп. 2	77:05:0008003:11083	35,4	4	офис	1 328 293
7	Помещение. Назначение: Нежилое. Площадь 172,1 кв. м., вид права: собственность, дата гос.регистрации 02.02.2017 г. Адрес (местоположение): Москва, Варшавское шоссе,	77:05:0008003:11087	172,1	4	офис	6 457 607



	д. 150, корп. 2					
8	Помещение. Назначение: Нежилое. Площадь 30 кв. м., вид права: собственность, дата гос.регистрации 02.02.2017 г. Адрес (местоположение): Москва, Варшавское шоссе, д. 150, корп. 2	77:05:0008003:11081	30	4	офис	1 125 672
9	Помещение. Назначение: Нежилое. Площадь 63,5 кв. м., вид права: собственность, дата гос.регистрации 02.02.2017 г. Адрес (местоположение): Москва, Варшавское шоссе, д. 150, корп. 2	77:05:0008003:11030	63,5	10	офис	2 382 673
10	Помещение. Назначение: Нежилое. Площадь 27,2 кв. м., вид права: собственность, дата гос.регистрации 02.02.2017 г. Адрес (местоположение): Москва, Варшавское шоссе, д. 150, корп. 2	77:05:0008003:11070	27,2	1	трансформаторн.	724 633
11	Помещение. Назначение: Нежилое. Площадь 32,5 кв. м., вид права: собственность, дата гос.регистрации 02.02.2017 г. Адрес (местоположение): Москва, Варшавское шоссе, д. 150, корп. 2	77:05:0008003:11048	32,5	6	офис	1 219 478
12	Помещение. Назначение: Нежилое. Площадь 81,2 кв. м., вид права: собственность, дата гос.регистрации 02.02.2017 г. Адрес (местоположение): Москва, Варшавское шоссе, д. 150, корп. 2	77:05:0008003:11038	81,2	10	офис	3 046 820
13	Помещение. Назначение: Нежилое. Площадь 93,2 кв. м., вид права: собственность, дата гос.регистрации 02.02.2017 г. Адрес (местоположение): Москва, Варшавское шоссе, д. 150, корп. 2	77:05:0008003:11084	93,2	6	офис	3 497 089
14	Помещение. Назначение: Нежилое. Площадь 16,4 кв. м., вид права: собственность, дата гос.регистрации 02.02.2017 г. Адрес (местоположение): Москва, Варшавское шоссе, д. 150, корп. 2	77:05:0008003:11100	16,4	1	зал торговый	1 121 836
15	Помещение. Назначение: Нежилое. Площадь 73,9 кв. м., вид права: собственность, дата гос.регистрации 02.02.2017 г. Адрес (местоположение): Москва, Варшавское шоссе, д. 150, корп. 2	77:05:0008003:11017	73,9	12	офис	2 772 906

16	Помещение. Назначение: Нежилое. Площадь 93,2 кв. м., вид права: собственность, дата гос.регистрации 02.02.2017 г. Адрес (местоположение): Москва, Варшавское шоссе, д. 150, корп. 2	77:05:0008003:11136	93,2	10	офис	3 497 089
17	Помещение. Назначение: Нежилое. Площадь 58,2 кв. м., вид права: собственность, дата гос.регистрации 02.02.2017 г. Адрес (местоположение): Москва, Варшавское шоссе, д. 150, корп. 2	77:05:0008003:11073	58,2	2	зал торговый	3 981 151
18	Помещение. Назначение: Нежилое. Площадь 14,5 кв. м., вид права: собственность, дата гос.регистрации 02.02.2017 г. Адрес (местоположение): Москва, Варшавское шоссе, д. 150, корп. 2	77:05:0008003:11003	14,5	12	офис	544 075
19	Помещение. Назначение: Нежилое. Площадь 99,8 кв. м., вид права: собственность, дата гос.регистрации 02.02.2017 г. Адрес (местоположение): Москва, Варшавское шоссе, д. 150, корп. 2	77:05:0008003:11156	99,8	11	офис	3 744 737
20	Помещение. Назначение: Нежилое. Площадь 134,9 кв. м., вид права: собственность, дата гос.регистрации 02.02.2017 г. Адрес (местоположение): Москва, Варшавское шоссе, д. 150, корп. 2	77:05:0008003:11076	134,9	11	офис	5 061 773
21	Помещение. Назначение: Нежилое. Площадь 40,6 кв. м., вид права: собственность, дата гос.регистрации 02.02.2017 г. Адрес (местоположение): Москва, Варшавское шоссе, д. 150, корп. 2	77:05:0008003:11134	40,6	12	офис	1 523 410
22	Помещение. Назначение: Нежилое. Площадь 33,8 кв. м., вид права: собственность, дата гос.регистрации 02.02.2017 г. Адрес (местоположение): Москва, Варшавское шоссе, д. 150, корп. 2	77:05:0008003:11024	33,8	0	зал торговый	2 312 077
23	Помещение. Назначение: Нежилое. Площадь 110,5 кв. м., вид права: собственность, дата гос.регистрации 02.02.2017 г. Адрес (местоположение): Москва, Варшавское шоссе, д. 150, корп. 2	77:05:0008003:11091	110,5	2	зал торговый	7 558 714
24	Помещение. Назначение: Нежилое. Площадь	77:05:0008003:11032	73,4	1	зал торговый	5 020 901

	73,4 кв. м., вид права: собственность, дата гос.регистрации 02.02.2017 г. Адрес (местоположение): Москва, Варшавское шоссе, д. 150, корп. 2					
25	Помещение. Назначение: Нежилое. Площадь 156,3 кв. м., вид права: собственность, дата гос.регистрации 02.02.2017 г. Адрес (местоположение): Москва, Варшавское шоссе, д. 150, корп. 2	77:05:0008003:11077	156,3	4	офис	5 864 753
26	Помещение. Назначение: Нежилое. Площадь 29,1 кв.м., вид права: собственность, дата гос.регистрации 02.02.2017 г. Адрес (местоположение): Москва, Варшавское шоссе, д. 150, корп. 2	77:05:0008003:11074	29,1	7	офис	1 091 902
27	Помещение. Назначение: Нежилое. Площадь 35,7 кв. м., вид права: собственность, дата гос.регистрации 02.02.2017 г. Адрес (местоположение): Москва, Варшавское шоссе, д. 150, корп. 2	77:05:0008003:11118	35,7	6	офис	1 339 550
28	Помещение. Назначение: Нежилое. Площадь 71,3 кв. м., вид права: собственность, дата гос.регистрации 02.02.2017 г. Адрес (местоположение): Москва, Варшавское шоссе, д. 150, корп. 2	77:05:0008003:11171	71,3	12	офис	2 675 348
29	Помещение. Назначение: Нежилое. Площадь 97,6 кв. м., вид права: собственность, дата гос.регистрации 02.02.2017 г. Адрес (местоположение): Москва, Варшавское шоссе, д. 150, корп. 2	77:05:0008003:11013	97,6	10	офис	3 662 187
30	Помещение. Назначение: Нежилое. Площадь 105,5 кв. м., вид права: собственность, дата гос.регистрации 02.02.2017 г. Адрес (местоположение): Москва, Варшавское шоссе, д. 150, корп. 2	77:05:0008003:11051	105,5	6	офис	3 958 614
31	Помещение. Назначение: Нежилое. Площадь 77,8 кв. м., вид права: собственность, дата гос.регистрации 02.02.2017 г. Адрес (местоположение): Москва, Варшавское шоссе, д. 150, корп. 2	77:05:0008003:11011	77,8	12	офис	2 919 243
32	Помещение. Назначение: Нежилое. Площадь 42,5 кв. м., вид права: собственность, дата	77:05:0008003:11185	42,5	12	офис	1 594 702

	гос.регистрации 02.02.2017 г. Адрес (местоположение): Москва, Варшавское шоссе, д. 150, корп. 2					
33	Помещение. Назначение: Нежилое. Площадь 71,3 кв. м., вид права: собственность, дата гос.регистрации 02.02.2017 г. Адрес (местоположение): Москва, Варшавское шоссе, д. 150, корп. 2	77:05:0008003:11146	71,3	10	офис	2 675 348
34	Помещение. Назначение: Нежилое. Площадь 105,5 кв. м., вид права: собственность, дата гос.регистрации 02.02.2017 г. Адрес (местоположение): Москва, Варшавское шоссе, д. 150, корп. 2	77:05:0008003:11115	105,5	7	офис	3 958 614
35	Помещение. Назначение: Нежилое. Площадь 93,1 кв. м., вид права: собственность, дата гос.регистрации 02.02.2017 г. Адрес (местоположение): Москва, Варшавское шоссе, д. 150, корп. 2	77:05:0008003:11130	93,1	12	офис	3 493 336
36	Помещение. Назначение: Нежилое. Площадь 14,5 кв. м., вид права: собственность, дата гос.регистрации 02.02.2017 г. Адрес (местоположение): Москва, Варшавское шоссе, д. 150, корп. 2	77:05:0008003:11159	14,5	11	офис	544 075
37	Помещение. Назначение: Нежилое. Площадь 127 кв. м., вид права: собственность, дата гос.регистрации 02.02.2017 г. Адрес (местоположение): Москва, Варшавское шоссе, д. 150, корп. 2	77:05:0008003:11086	127	11	офис	4 765 346
38	Помещение. Назначение: Нежилое. Площадь 722,2 кв. м., вид права: собственность, дата гос.регистрации 02.02.2017 г. Адрес (местоположение): Москва, Варшавское шоссе, д. 150, корп. 2	77:05:0008003:11170	722,2	11	офис	27 098 685
39	Помещение. Назначение: Нежилое. Площадь 65,7 кв. м., вид права: собственность, дата гос.регистрации 02.02.2017 г. Адрес (местоположение): Москва, Варшавское шоссе, д. 150, корп. 2	77:05:0008003:11152	65,7	11	офис	2 465 222
40	Помещение. Назначение: Нежилое. Площадь 77,2 кв. м., вид права: собственность, дата гос.регистрации 02.02.2017 г. Адрес	77:05:0008003:11069	77,2	7	офис	2 896 730

	(местоположение): Москва, Варшавское шоссе, д. 150, корп. 2					
41	Помещение. Назначение: Нежилое. Площадь 73,1 кв. м., вид права: собственность, дата гос.регистрации 02.02.2017 г. Адрес (местоположение): Москва, Варшавское шоссе, д. 150, корп. 2	77:05:0008003:11072	73,1	4	офис	2 742 888
42	Помещение. Назначение: Нежилое. Площадь 233 кв.м., вид права: собственность, дата гос.регистрации 02.02.2017 г. Адрес (местоположение): Москва, Варшавское шоссе, д. 150, корп. 2	77:05:0008003:11057	233	4	офис	8 742 722
43	Помещение. Назначение: Нежилое. Площадь 35,3 кв. м., вид права: собственность, дата гос.регистрации 02.02.2017 г. Адрес (местоположение): Москва, Варшавское шоссе, д. 150, корп. 2	77:05:0008003:11145	35,3	10	офис	1 324 541
44	Помещение. Назначение: Нежилое. Площадь 57,7 кв. м., вид права: собственность, дата гос.регистрации 02.02.2017 г. Адрес (местоположение): Москва, Варшавское шоссе, д. 150, корп. 2	77:05:0008003:11036	57,7	10	офис	2 165 043
45	Помещение. Назначение: Нежилое. Площадь 217,4 кв. м., вид права: собственность, дата гос.регистрации 02.02.2017 г. Адрес (местоположение): Москва, Варшавское шоссе, д. 150, корп. 2	77:05:0008003:11037	217,4	0	насосная	5 791 734
46	Помещение. Назначение: Нежилое. Площадь 74,1 кв. м., вид права: собственность, дата гос.регистрации 02.02.2017 г. Адрес (местоположение): Москва, Варшавское шоссе, д. 150, корп. 2	77:05:0008003:11133	74,1	12	офис	2 780 411
47	Помещение. Назначение: Нежилое. Площадь 106 кв. м., вид права: собственность, дата гос.регистрации 02.02.2017 г. Адрес (местоположение): Москва, Варшавское шоссе, д. 150, корп. 2	77:05:0008003:11022	106	2	зал торговый	7 250 893
48	Помещение. Назначение: Нежилое. Площадь 30,5 кв. м., вид права: собственность, дата гос.регистрации 02.02.2017 г. Адрес (местоположение): Москва, Варшавское шоссе,	77:05:0008003:11025	30,5	10	офис	1 144 434

	д. 150, корп. 2					
49	Помещение. Назначение: Нежилое. Площадь 134,3 кв. м., вид права: собственность, дата гос.регистрации 02.02.2017 г. Адрес (местоположение): Москва, Варшавское шоссе, д. 150, корп. 2	77:05:0008003:11135	134,3	10	офис	5 039 260
50	Помещение. Назначение: Нежилое. Площадь 141,5 кв. м., вид права: собственность, дата гос.регистрации 02.02.2017 г. Адрес (местоположение): Москва, Варшавское шоссе, д. 150, корп. 2	77:05:0008003:11075	141,5	6	офис	5 309 421
51	Помещение. Назначение: Нежилое. Площадь 61 кв. м., вид права: собственность, дата гос.регистрации 02.02.2017 г. Адрес (местоположение): Москва, Варшавское шоссе, д. 150, корп. 2	77:05:0008003:10997	61	12	офис	2 288 867
52	Помещение. Назначение: Нежилое. Площадь 39,6 кв. м., вид права: собственность, дата гос.регистрации 02.02.2017 г. Адрес (местоположение): Москва, Варшавское шоссе, д. 150, корп. 2	77:05:0008003:11154	39,6	11	офис	1 485 887
53	Помещение. Назначение: Нежилое. Площадь 60,1 кв. м., вид права: собственность, дата гос.регистрации 02.02.2017 г. Адрес (местоположение): Москва, Варшавское шоссе, д. 150, корп. 2	77:05:0008003:11131	60,1	12	офис	2 255 097
54	Помещение. Назначение: Нежилое. Площадь 23,8 кв. м., вид права: собственность, дата гос.регистрации 02.02.2017 г. Адрес (местоположение): Москва, Варшавское шоссе, д. 150, корп. 2	77:05:0008003:11163	23,8	12	офис	893 033
55	Помещение. Назначение: Нежилое. Площадь 231,1 кв. м., вид права: собственность, дата гос.регистрации 02.02.2017 г. Адрес (местоположение): Москва, Варшавское шоссе, д. 150, корп. 2	77:05:0008003:11090	231,1	6	офис	8 671 429
56	Помещение. Назначение: Нежилое. Площадь 65 кв. м., вид права: собственность, дата гос.регистрации 02.02.2017 г. Адрес (местоположение): Москва, Варшавское шоссе, д. 150, корп. 2	77:05:0008003:11127	65	0	зал торговый	4 446 302

57	Помещение. Назначение: Нежилое. Площадь 64,4 кв. м., вид права: собственность, дата гос.регистрации 02.02.2017 г. Адрес (местоположение): Москва, Варшавское шоссе, д. 150, корп. 2	77:05:0008003:11121	64,4	2	зал торговый	4 405 259
58	Помещение. Назначение: Нежилое. Площадь 42,5 кв. м., вид права: собственность, дата гос.регистрации 02.02.2017 г. Адрес (местоположение): Москва, Варшавское шоссе, д. 150, корп. 2	77:05:0008003:11165	42,5	11	офис	1 594 702
59	Помещение. Назначение: Нежилое. Площадь 23,8 кв.м., вид права: собственность, дата гос.регистрации 02.02.2017 г. Адрес (местоположение): Москва, Варшавское шоссе, д. 150, корп. 2	77:05:0008003:11143	23,8	10	офис	893 033
60	Помещение. Назначение: Нежилое. Площадь 145,3 кв.м., вид права: собственность, дата гос.регистрации 02.02.2017 г. Адрес (местоположение): Москва, Варшавское шоссе, д. 150, корп. 2	77:05:0008003:11095	145,3	2	зал торговый	9 939 196
61	Помещение. Назначение: Нежилое. Площадь 77,8 кв. м., вид права: собственность, дата гос.регистрации 02.02.2017 г. Адрес (местоположение): Москва, Варшавское шоссе, д. 150, корп. 2	77:05:0008003:11148	77,8	11	офис	2 919 243
62	Помещение. Назначение: Нежилое. Площадь 27,3 кв.м., вид права: собственность, дата гос.регистрации 02.02.2017 г. Адрес (местоположение): Москва, Варшавское шоссе, д. 150, корп. 2	77:05:0008003:11052	27,3	7	офис	1 024 362
63	Помещение. Назначение: Нежилое. Площадь 35,1 кв.м., вид права: собственность, дата гос.регистрации 02.02.2017 г. Адрес (местоположение): Москва, Варшавское шоссе, д. 150, корп. 2	77:05:0008003:11123	35,1	3	служебное	935 096
64	Помещение. Назначение: Нежилое. Площадь 8,3 кв. м., вид права: собственность, дата гос.регистрации 02.02.2017 г. Адрес (местоположение): Москва, Варшавское шоссе, д. 150, корп. 2	77:05:0008003:11085	8,3	1	трансформаторн.	221 120
65	Помещение. Назначение: Нежилое. Площадь 106	77:05:0008003:11020	106	2	зал торговый	3 977 375

	кв. м., вид права: собственность, дата гос.регистрации 02.02.2017 г. Адрес (местоположение): Москва, Варшавское шоссе, д. 150, корп. 2					
66	Помещение. Назначение: Нежилое. Площадь 126,2 кв. м., вид права: собственность, дата гос.регистрации 02.02.2017 г. Адрес (местоположение): Москва, Варшавское шоссе, д. 150, корп. 2	77:05:0008003:11117	126,2	10	офис	4 735 328
67	Помещение. Назначение: Нежилое. Площадь 68,9 кв. м., вид права: собственность, дата гос.регистрации 02.02.2017 г. Адрес (местоположение): Москва, Варшавское шоссе, д. 150, корп. 2	77:05:0008003:11015	68,9	10	офис	2 585 294
68	Помещение. Назначение: Нежилое. Площадь 29,1 кв. м., вид права: собственность, дата гос.регистрации 02.02.2017 г. Адрес (местоположение): Москва, Варшавское шоссе, д. 150, корп. 2	77:05:0008003:11062	29,1	6	офис	1 091 902
69	Помещение. Назначение: Нежилое. Площадь 26,7 кв. м., вид права: собственность, дата гос.регистрации 02.02.2017 г. Адрес (местоположение): Москва, Варшавское шоссе, д. 150, корп. 2	77:05:0008003:11164	26,7	11	офис	1 001 848
70	Помещение. Назначение: Нежилое. Площадь 142,5 кв. м., вид права: собственность, дата гос.регистрации 02.02.2017 г. Адрес (местоположение): Москва, Варшавское шоссе, д. 150, корп. 2	77:05:0008003:11047	142,5	7	офис	5 346 943
71	Помещение. Назначение: Нежилое. Площадь 70 кв. м., вид права: собственность, дата гос.регистрации 02.02.2017 г. Адрес (местоположение): Москва, Варшавское шоссе, д. 150, корп. 2	77:05:0008003:11000	70	12	офис	2 626 569
72	Помещение. Назначение: Нежилое. Площадь 42,3 кв. м., вид права: собственность, дата гос.регистрации 02.02.2017 г. Адрес (местоположение): Москва, Варшавское шоссе, д. 150, корп. 2	77:05:0008003:11066	42,3	2	зал торговый	2 893 517
73	Помещение. Назначение: Нежилое. Площадь 32,9 кв.м., вид права: собственность, дата	77:05:0008003:11099	32,9	1	зал торговый	2 250 513



	гос.регистрации 02.02.2017 г. Адрес (местоположение): Москва, Варшавское шоссе, д. 150, корп. 2					
74	Помещение. Назначение: Нежилое. Площадь 72,9 кв. м., вид права: собственность, дата гос.регистрации 02.02.2017 г. Адрес (местоположение): Москва, Варшавское шоссе, д. 150, корп. 2	77:05:0008003:11019	72,9	1	зал торговый	4 986 699
75	Помещение. Назначение: Нежилое. Площадь 54,1 кв. м., вид права: собственность, дата гос.регистрации 02.02.2017 г. Адрес (местоположение): Москва, Варшавское шоссе, д. 150, корп. 2	77:05:0008003:11040	54,1	1	зал торговый	3 700 692
76	Помещение. Назначение: Нежилое. Площадь 190 кв. м., вид права: собственность, дата гос.регистрации 02.02.2017 г. Адрес (местоположение): Москва, Варшавское шоссе, д. 150, корп. 2	77:05:0008003:11080	190	4	офис	7 129 258
77	Помещение. Назначение: Нежилое. Площадь 9,4 кв. м., вид права: собственность, дата гос.регистрации 02.02.2017 г. Адрес (местоположение): Москва, Варшавское шоссе, д. 150, корп. 2	77:05:0008003:11064	9,4	1	трансформаторн.	250 425
78	Помещение. Назначение: Нежилое. Площадь 27,3 кв. м., вид права: собственность, дата гос.регистрации 02.02.2017 г. Адрес (местоположение): Москва, Варшавское шоссе, д. 150, корп. 2	77:05:0008003:11041	27,3	6	офис	1 024 362
79	Помещение. Назначение: Нежилое. Площадь 71,3 кв. м., вид права: собственность, дата гос.регистрации 02.02.2017 г. Адрес (местоположение): Москва, Варшавское шоссе, д. 150, корп. 2	77:05:0008003:11166	71,3	11	офис	2 675 348
80	Помещение. Назначение: Нежилое. Площадь 59,6 кв. м., вид права: собственность, дата гос.регистрации 02.02.2017 г. Адрес (местоположение): Москва, Варшавское шоссе, д. 150, корп. 2	77:05:0008003:11124	59,6	11	офис	2 236 336
81	Помещение. Назначение: Нежилое. Площадь 32,2 кв. м., вид права: собственность, дата гос.регистрации 02.02.2017 г. Адрес	77:05:0008003:11035	32,2	0	зал торговый	2 202 630

	(местоположение): Москва, Варшавское шоссе, д. 150, корп. 2					
82	Помещение. Назначение: Нежилое. Площадь 64,1 кв.м., вид права: собственность, дата гос.регистрации 02.02.2017 г. Адрес (местоположение): Москва, Варшавское шоссе, д. 150, корп. 2	77:05:0008003:11111	64,1	10	офис	2 405 186
83	Помещение. Назначение: Нежилое. Площадь 40,6 кв. м., вид права: собственность, дата гос.регистрации 02.02.2017 г. Адрес (местоположение): Москва, Варшавское шоссе, д. 150, корп. 2	77:05:0008003:11142	40,6	10	офис	1 523 410
84	Помещение. Назначение: Нежилое. Площадь 30,5 кв. м., вид права: собственность, дата гос.регистрации 02.02.2017 г. Адрес (местоположение): Москва, Варшавское шоссе, д. 150, корп. 2	77:05:0008003:11008	30,5	12	офис	1 144 434
85	Помещение. Назначение: Нежилое. Площадь 34,8 кв. м., вид права: собственность, дата гос.регистрации 02.02.2017 г. Адрес (местоположение): Москва, Варшавское шоссе, д. 150, корп. 2	77:05:0008003:11161	34,8	12	офис	1 305 780
86	Помещение. Назначение: Нежилое. Площадь 351,1 кв. м., вид права: собственность, дата гос.регистрации 02.02.2017 г. Адрес (местоположение): Москва, Варшавское шоссе, д. 150, корп. 2	77:05:0008003:11058	351,1	5	офис	13 174 118
87	Помещение. Назначение: Нежилое. Площадь 32,5 кв. м., вид права: собственность, дата гос.регистрации 02.02.2017 г. Адрес (местоположение): Москва, Варшавское шоссе, д. 150, корп. 2	77:05:0008003:11056	32,5	4	офис	1 219 478
88	Помещение. Назначение: Нежилое. Площадь 35,1 кв. м., вид права: собственность, дата гос.регистрации 02.02.2017 г. Адрес (местоположение): Москва, Варшавское шоссе, д. 150, корп. 2	77:05:0008003:11138	35,1	10	офис	1 317 037
89	Помещение. Назначение: Нежилое. Площадь 34,5 кв. м., вид права: собственность, дата гос.регистрации 02.02.2017 г. Адрес (местоположение): Москва, Варшавское шоссе,	77:05:0008003:10999	34,5	12	офис	1 294 523

	д. 150, корп. 2					
90	Помещение. Назначение: Нежилое. Площадь 40,2 кв. м., вид права: собственность, дата гос.регистрации 02.02.2017 г. Адрес (местоположение): Москва, Варшавское шоссе, д. 150, корп. 2	77:05:0008003:11044	40,2	10	офис	1 508 401
91	Помещение. Назначение: Нежилое. Площадь 257,4 кв. м., вид права: собственность, дата гос.регистрации 02.02.2017 г. Адрес (местоположение): Москва, Варшавское шоссе, д. 150, корп. 2	77:05:0008003:11140	257,4	10	офис	9 658 268
92	Помещение. Назначение: Нежилое. Площадь 141,6 кв. м., вид права: собственность, дата гос.регистрации 02.02.2017 г. Адрес (местоположение): Москва, Варшавское шоссе, д. 150, корп. 2	77:05:0008003:11060	141,6	7	офис	5 313 173
93	Помещение. Назначение: Нежилое. Площадь 35,7 кв. м., вид права: собственность, дата гос.регистрации 02.02.2017 г. Адрес (местоположение): Москва, Варшавское шоссе, д. 150, корп. 2	77:05:0008003:11054	35,7	4	офис	1 339 550
94	Помещение. Назначение: Нежилое. Площадь 37,4 кв. м., вид права: собственность, дата гос.регистрации 02.02.2017 г. Адрес (местоположение): Москва, Варшавское шоссе, д. 150, корп. 2	77:05:0008003:11067	37,4	1	зал торговый	2 558 334
95	Помещение. Назначение: Нежилое. Площадь 24,6 кв. м., вид права: собственность, дата гос.регистрации 02.02.2017 г. Адрес (местоположение): Москва, Варшавское шоссе, д. 150, корп. 2	77:05:0008003:11078	24,6	4	офис	923 051
96	Помещение. Назначение: Нежилое. Площадь 43,3 кв. м., вид права: собственность, дата гос.регистрации 02.02.2017 г. Адрес (местоположение): Москва, Варшавское шоссе, д. 150, корп. 2	77:05:0008003:11147	43,3	10	офис	1 624 720
97	Помещение. Назначение: Нежилое. Площадь 32,5 кв. м., вид права: собственность, дата гос.регистрации 02.02.2017 г. Адрес (местоположение): Москва, Варшавское шоссе, д. 150, корп. 2	77:05:0008003:11112	32,5	7	офис	1 219 478

98	Помещение. Назначение: Нежилое. Площадь 17,9 кв. м., вид права: собственность, дата гос.регистрации 02.02.2017 г. Адрес (местоположение): Москва, Варшавское шоссе, д. 150, корп. 2	77:05:0008003:11098	17,9	1	трансформаторн.	476 872
99	Помещение. Назначение: Нежилое. Площадь 127 кв. м., вид права: собственность, дата гос.регистрации 02.02.2017 г. Адрес (местоположение): Москва, Варшавское шоссе, д. 150, корп. 2	77:05:0008003:11167	127	12	офис	4 765 346
100	Помещение. Назначение: Нежилое. Площадь 30 кв. м., вид права: собственность, дата гос.регистрации 02.02.2017 г. Адрес (местоположение): Москва, Варшавское шоссе, д. 150, корп. 2	77:05:0008003:11128	30	6	офис	1 125 672
101	Помещение. Назначение: Нежилое. Площадь 70 кв. м., вид права: собственность, дата гос.регистрации 02.02.2017 г. Адрес (местоположение): Москва, Варшавское шоссе, д. 150, корп. 2	77:05:0008003:11021	70	10	офис	2 626 569
102	Помещение. Назначение: Нежилое. Площадь 28,6 кв. м., вид права: собственность, дата гос.регистрации 02.02.2017 г. Адрес (местоположение): Москва, Варшавское шоссе, д. 150, корп. 2	77:05:0008003:11105	28,6	6	офис	1 073 141
103	Помещение. Назначение: Нежилое. Площадь 99,8 кв. м., вид права: собственность, дата гос.регистрации 02.02.2017 г. Адрес (местоположение): Москва, Варшавское шоссе, д. 150, корп. 2	77:05:0008003:11006	99,8	12	офис	3 744 737
104	Помещение. Назначение: Нежилое. Площадь 16,5 кв. м., вид права: собственность, дата гос.регистрации 02.02.2017 г. Адрес (местоположение): Москва, Варшавское шоссе, д. 150, корп. 2	77:05:0008003:11049	16,5	0	зал торговый	1 128 677
105	Помещение. Назначение: Нежилое. Площадь 98,7 кв. м., вид права: собственность, дата гос.регистрации 02.02.2017 г. Адрес (местоположение): Москва, Варшавское шоссе, д. 150, корп. 2	77:05:0008003:11042	98,7	0	зал торговый	6 751 539
106	Помещение. Назначение: Нежилое. Площадь	77:05:0008003:11089	111,2	6	офис	4 172 492

	111,2 кв. м., вид права: собственность, дата гос.регистрации 02.02.2017 г. Адрес (местоположение): Москва, Варшавское шоссе, д. 150, корп. 2					
107	Помещение. Назначение: Нежилое. Площадь 45,1 кв. м., вид права: собственность, дата гос.регистрации 02.02.2017 г. Адрес (местоположение): Москва, Варшавское шоссе, д. 150, корп. 2	77:05:0008003:11116	45,1	3	зал торговый	3 085 050
108	Помещение. Назначение: Нежилое. Площадь 34,4 кв. м., вид права: собственность, дата гос.регистрации 02.02.2017 г. Адрес (местоположение): Москва, Варшавское шоссе, д. 150, корп. 2	77:05:0008003:11007	34,4	12	офис	1 290 771
109	Помещение. Назначение: Нежилое. Площадь 30,5 кв. м., вид права: собственность, дата гос.регистрации 02.02.2017 г. Адрес (местоположение): Москва, Варшавское шоссе, д. 150, корп. 2	77:05:0008003:11102	30,5	1	зал торговый	2 086 342
110	Помещение. Назначение: Нежилое. Площадь 155,9 кв.м., вид права: собственность, дата гос.регистрации 02.02.2017 г. Адрес (местоположение): Москва, Варшавское шоссе, д. 150, корп. 2	77:05:0008003:11144	155,9	10	офис	5 849 744
111	Помещение. Назначение: Нежилое. Площадь 77,7 кв. м., вид права: собственность, дата гос.регистрации 02.02.2017 г. Адрес (местоположение): Москва, Варшавское шоссе, д. 150, корп. 2	77:05:0008003:11043	77,7	10	офис	2 915 491
112	Помещение. Назначение: Нежилое. Площадь 35,7 кв. м., вид права: собственность, дата гос.регистрации 02.02.2017 г. Адрес (местоположение): Москва, Варшавское шоссе, д. 150, корп. 2	77:05:0008003:11110	35,7	7	офис	1 339 550
113	Помещение. Назначение: Нежилое. Площадь 111,2 кв. м., вид права: собственность, дата гос.регистрации 02.02.2017 г. Адрес (местоположение): Москва, Варшавское шоссе, д. 150, корп. 2	77:05:0008003:11082	111,2	7	офис	4 172 492
114	Помещение. Назначение: Нежилое. Площадь 130,5 кв. м., вид права: собственность, дата	77:05:0008003:11061	130,5	1	зал торговый	8 926 807

	гос.регистрации 02.02.2017 г. Адрес (местоположение): Москва, Варшавское шоссе, д. 150, корп. 2					
115	Помещение. Назначение: Нежилое. Площадь 27,3 кв. м., вид права: собственность, дата гос.регистрации 02.02.2017 г. Адрес (местоположение): Москва, Варшавское шоссе, д. 150, корп. 2	77:05:0008003:11079	27,3	4	офис	1 024 362
116	Помещение. Назначение: Нежилое. Площадь 28,6 кв. м., вид права: собственность, дата гос.регистрации 02.02.2017 г. Адрес (местоположение): Москва, Варшавское шоссе, д. 150, корп. 2	77:05:0008003:11113	28,6	7	офис	1 073 141
117	Помещение. Назначение: Нежилое. Площадь 35,4 кв. м., вид права: собственность, дата гос.регистрации 02.02.2017 г. Адрес (местоположение): Москва, Варшавское шоссе, д. 150, корп. 2	77:05:0008003:11107	35,4	6	офис	1 328 293
118	Помещение. Назначение: Нежилое. Площадь 231,1 кв. м., вид права: собственность, дата гос.регистрации 02.02.2017 г. Адрес (местоположение): Москва, Варшавское шоссе, д. 150, корп. 2	77:05:0008003:11068	231,1	7	офис	8 671 429
119	Помещение. Назначение: Нежилое. Площадь 471 кв.м., вид права: собственность, дата гос.регистрации 02.02.2017 г. Адрес (местоположение): Москва, Варшавское шоссе, д. 150, корп. 2	77:05:0008003:11096	471	2	зал торговый	32 218 590
120	Помещение. Назначение: Нежилое. Площадь 105,3 кв. м., вид права: собственность, дата гос.регистрации 02.02.2017 г. Адрес (местоположение): Москва, Варшавское шоссе, д. 150, корп. 2	77:05:0008003:11046	105,3	0	зал торговый	7 203 010
121	Помещение. Назначение: Нежилое. Площадь 119,4 кв. м., вид права: собственность, дата гос.регистрации 02.02.2017 г. Адрес (местоположение): Москва, Варшавское шоссе, д. 150, корп. 2	77:05:0008003:11093	119,4	6	офис	4 480 176
122	Помещение. Назначение: Нежилое. Площадь 9,5 кв. м., вид права: собственность, дата гос.регистрации 02.02.2017 г. Адрес	77:05:0008003:11045	9,5	0	зал торговый	649 844

	(местоположение): Москва, Варшавское шоссе, д. 150, корп. 2					
123	Помещение. Назначение: Нежилое. Площадь 29,1 кв.м., вид права: собственность, дата гос.регистрации 02.02.2017 г. Адрес (местоположение): Москва, Варшавское шоссе, д. 150, корп. 2	77:05:0008003:11034	29,1	7	офис	1 091 902
124	Помещение. Назначение: Нежилое. Площадь 30 кв. м., вид права: собственность, дата гос.регистрации 02.02.2017 г. Адрес (местоположение): Москва, Варшавское шоссе, д. 150, корп. 2	77:05:0008003:11039	30	7	офис	1 125 672
125	Помещение. Назначение: Нежилое. Площадь 146,9 кв.м., вид права: собственность, дата гос.регистрации 02.02.2017 г. Адрес (местоположение): Москва, Варшавское шоссе, д. 150, корп. 2	77:05:0008003:11996	146,9	2	зал торговый	10 048 643
126	Помещение. Назначение: Нежилое. Площадь 44 кв. м., вид права: собственность, дата гос.регистрации 02.02.2017 г. Адрес (местоположение): Москва, Варшавское шоссе, д. 150, корп. 2	77:05:0008003:11103	44	1	зал торговый	3 009 805
127	Помещение. Назначение: Нежилое. Площадь 63,5 кв. м., вид права: собственность, дата гос.регистрации 02.02.2017 г. Адрес (местоположение): Москва, Варшавское шоссе, д. 150, корп. 2	77:05:0008003:11119	63,5	12	офис	2 382 673
128	Помещение. Назначение: Нежилое. Площадь 42,5 кв. м., вид права: собственность, дата гос.регистрации 02.02.2017 г. Адрес (местоположение): Москва, Варшавское шоссе, д. 150, корп. 2	77:05:0008003:11162	42,6	11	офис	1 598 455
129	Помещение. Назначение: Нежилое. Площадь 57,2 кв. м., вид права: собственность, дата гос.регистрации 02.02.2017 г. Адрес (местоположение): Москва, Варшавское шоссе, д. 150, корп. 2	77:05:0008003:11139	57,2	10	офис	2 146 282
130	Помещение. Назначение: Нежилое. Площадь 111,9 кв.м., вид права: собственность, дата гос.регистрации 02.02.2017 г. Адрес (местоположение): Москва, Варшавское шоссе,	77:05:0008003:11126	111,9	11	офис	4 198 758

	д. 150, корп. 2					
131	Помещение. Назначение: Нежилое. Площадь 35,4 кв.м., вид права: собственность, дата гос.регистрации 02.02.2017 г. Адрес (местоположение): Москва, Варшавское шоссе, д. 150, корп. 2	77:05:0008003:11108	35,4	7	офис	1 328 293
132	Помещение. Назначение: Нежилое. Площадь 93,2 кв. м., вид права: собственность, дата гос.регистрации 02.02.2017 г. Адрес (местоположение): Москва, Варшавское шоссе, д. 150, корп. 2	77:05:0008003:11106	93,2	7	офис	3 497 089
133	Помещение. Назначение: Нежилое. Площадь 108 кв. м., вид права: собственность, дата гос.регистрации 02.02.2017 г. Адрес (местоположение): Москва, Варшавское шоссе, д. 150, корп. 2	77:05:0008003:11063	108	4	офис	4 052 420
134	Помещение. Назначение: Нежилое. Площадь 93,1 кв. м., вид права: собственность, дата гос.регистрации 02.02.2017 г. Адрес (местоположение): Москва, Варшавское шоссе, д. 150, корп. 2	77:05:0008003:11155	93,1	11	офис	3 493 336
135	Помещение. Назначение: Нежилое. Площадь 26,7 кв. м., вид права: собственность, дата гос.регистрации 02.02.2017 г. Кадастровый (условный) номер: . Адрес (местоположение): Москва, Варшавское шоссе, д. 150, корп. 2	77:05:0008003:11101	26,7	1	узел распределительный	711 312
136	Помещение. Назначение: Нежилое. Площадь 8,7 кв. м., вид права: собственность, дата гос.регистрации 02.02.2017 г. Адрес (местоположение): Москва, Варшавское шоссе, д. 150, корп. 2	77:05:0008003:11059	8,7	1	трансформаторн.	231 776
137	Помещение. Назначение: Нежилое. Площадь 9,1 кв. м., вид права: собственность, дата гос.регистрации 02.02.2017 г. Адрес (местоположение): Москва, Варшавское шоссе, д. 150, корп. 2	77:05:0008003:11104	9,1	1	трансформаторн.	242 432
138	Помещение. Назначение: Нежилое. Площадь 24,9 кв. м., вид права: собственность, дата гос.регистрации 02.02.2017 г. Адрес (местоположение): Москва, Варшавское шоссе, д. 150, корп. 2	77:05:0008003:11109	24,9	6	офис	934 308



139	Помещение. Назначение: Нежилое. Площадь 646,4 кв. м., вид права: собственность, дата гос.регистрации 02.02.2017 г. Адрес (местоположение): Москва, Варшавское шоссе, д. 150, корп. 2	77:05:0008003:11092	646,4	1	зал торговый	49 563 441
140	Помещение. Назначение: Нежилое. Площадь 1453,4 кв. м., вид права: собственность, дата гос.регистрации 02.02.2017 г. Адрес (местоположение): Москва, Варшавское шоссе, д. 150, корп. 2	77:05:0008003:11122	1453,4	3	зал торговый	111 441 066
141	Помещение. Назначение: Нежилое. Площадь 36,5 кв. м., вид права: собственность, дата гос.регистрации 02.02.2017 г. Адрес (местоположение): Москва, Варшавское шоссе, д. 150, корп. 2	77:05:0008003:11050	36,5	10	офис	1 369 568
142	Помещение. Назначение: Нежилое. Площадь 42,5 кв. м., вид права: собственность, дата гос.регистрации 02.02.2017 г. Адрес (местоположение): Москва, Варшавское шоссе, д. 150, корп. 2	77:05:0008003:11016	42,5	12	офис	1 594 702
143	Помещение. Назначение: Нежилое. Площадь 1411,6 кв. м., вид права: собственность, дата гос.регистрации 02.02.2017 г. Адрес (местоположение): Москва, Варшавское шоссе, д. 150, корп. 2	77:05:0008003:11088	1411,6	0	торговое	108 236 005
144	Помещение. Назначение: Нежилое. Площадь 29,1 кв. м., вид права: собственность, дата гос.регистрации 02.02.2017 г. Адрес (местоположение): Москва, Варшавское шоссе, д. 150, корп. 2	77:05:0008003:11094	29,1	6	офис	1 091 902
145	Помещение. Назначение: Нежилое. Площадь 142,9 кв.м., вид права: собственность, дата гос.регистрации 02.02.2017 г. Адрес (местоположение): Москва, Варшавское шоссе, д. 150, корп. 2	77:05:0008003:11053	142,9	6	офис	5 361 952
146	Помещение. Назначение: Нежилое. Площадь 55,4 кв. м., вид права: собственность, дата гос.регистрации 02.02.2017 г. Адрес (местоположение): Москва, Варшавское шоссе, д. 150, корп. 2	77:05:0008003:11023	55,4	0	зал торговый	3 789 618
147	Помещение. Назначение: Нежилое. Площадь	77:05:0008003:11055	36,7	4	офис	1 377 072

	36,7 кв. м., вид права: собственность, дата гос.регистрации 02.02.2017 г. Адрес (местоположение): Москва, Варшавское шоссе, д. 150, корп. 2					
148	Помещение. Назначение: Нежилое. Площадь 32,1 кв. м., вид права: собственность, дата гос.регистрации 02.02.2017 г. Адрес (местоположение): Москва, Варшавское шоссе, д. 150, корп. 2	77:05:0008003:11026	32,1	1	зал торговый	2 195 789
149	Помещение. Назначение: Нежилое. Площадь 43,3 кв. м., вид права: собственность, дата гос.регистрации 02.02.2017 г. Адрес (местоположение): Москва, Варшавское шоссе, д. 150, корп. 2	77:05:0008003:11120	43,3	12	офис	1 624 720
<b>ИТОГО</b>			14911,6			<b>759 892 788,00</b>

Таб. 2 - Имущественные права на помещения

№ п/п	Наименование	Кадастровый номер	Площадь, кв.м.	Номер этажа	Наименование (назначение)	Рыночная стоимость, руб. без НДС
1	Помещение. Назначение: клетка лестнич Площадь 19,7 кв. м., Адрес (местоположение): Москва, Варшавское шоссе, д. 150, корп. 2	не присвоен	19,7	0	клетка лестнич	524 826
2	Помещение. Назначение: комната охраны Площадь 9,5 кв. м., Адрес (местоположение): Москва, Варшавское шоссе, д. 150, корп. 2	не присвоен	9,5	1	комната охраны	253 089
3	Помещение. Назначение: клетка лестнич Площадь 21,0 кв. м., Адрес (местоположение): Москва, Варшавское шоссе, д. 150, корп. 2	не присвоен	21	0	клетка лестнич	559 459
4	Помещение. Назначение: клетка лестнич Площадь 21,0 кв. м., Адрес (местоположение): Москва, Варшавское шоссе, д. 150, корп. 2	не присвоен	21	1	клетка лестнич	559 459
5	Помещение. Назначение: пом.подсобное Площадь 29,6 кв. м., Адрес (местоположение): Москва, Варшавское шоссе, д. 150, корп. 2	не присвоен	29,6	0	пом.подсобное	788 571
6	Помещение. Назначение: пом.подсобное Площадь 9,5 кв. м., Адрес (местоположение): Москва, Варшавское шоссе, д. 150, корп. 2	не присвоен	9,5	0	пом.подсобное	253 089
7	Помещение. Назначение: лифт Площадь 3,1 кв.	не присвоен	3,1	0	лифт	82 587

	м., Адрес (местоположение): Москва, Варшавское шоссе, д. 150, корп. 2					
8	Помещение. Назначение: лифт Площадь 3,1 кв. м., Адрес (местоположение): Москва, Варшавское шоссе, д. 150, корп. 2	не присвоен	3,1	0	лифт	82 587
9	Помещение. Назначение: клетка лестнич Площадь 19,9 кв. м., Адрес (местоположение): Москва, Варшавское шоссе, д. 150, корп. 2	не присвоен	19,9	0	клетка лестнич	530 154
10	Помещение. Назначение: электрощитовая Площадь 19,9 кв. м., Адрес (местоположение): Москва, Варшавское шоссе, д. 150, корп. 2	не присвоен	19,9	0	электрощитовая	530 154
11	Помещение. Назначение: кабинет Площадь 20,4 кв. м., Адрес (местоположение): Москва, Варшавское шоссе, д. 150, корп. 2	не присвоен	20,4	0	кабинет	543 475
12	Помещение. Назначение: кабинет Площадь 16,1 кв. м., Адрес (местоположение): Москва, Варшавское шоссе, д. 150, корп. 2	не присвоен	16,1	0	кабинет	428 919
13	Помещение. Назначение: венткамера Площадь 77,1 кв. м., Адрес (местоположение): Москва, Варшавское шоссе, д. 150, корп. 2	не присвоен	77,1	0	венткамера	2 054 014
14	Помещение. Назначение: коридор Площадь 20,0 кв. м., Адрес (местоположение): Москва, Варшавское шоссе, д. 150, корп. 2	не присвоен	20,0	0	коридор	532 818
15	Помещение. Назначение: торговая галерея Площадь 504,7 кв. м., Адрес (местоположение): Москва, Варшавское шоссе, д. 150, корп. 2	не присвоен	504,7	0	торговая галерея	13 445 667
16	Помещение. Назначение: зал торговый Площадь 16,5 кв. м., Адрес (местоположение): Москва, Варшавское шоссе, д. 150, корп. 2	не присвоен	16,5	0	зал торговый	1 128 677
17	Помещение. Назначение: клетка лестнич Площадь 18,8 кв. м., Адрес (местоположение): Москва, Варшавское шоссе, д. 150, корп. 2	не присвоен	18,8	0	клетка лестнич	500 849
18	Помещение. Назначение: пом. подсобное Площадь 15,3 кв. м., Адрес (местоположение): Москва, Варшавское шоссе, д. 150, корп. 2	не присвоен	15,3	0	пом.подсобное	407 606
19	Помещение. Назначение: электрощитовая Площадь 35,7 кв. м., Адрес (местоположение): Москва, Варшавское шоссе, д. 150, корп. 2	не присвоен	35,7	0	электрощитовая	951 080
20	Помещение. Назначение: клетка лестнич Площадь 58,3 кв. м., Адрес (местоположение): Москва, Варшавское шоссе, д. 150, корп. 2	не присвоен	58,3	0	клетка лестнич	1 553 165

21	Помещение. Назначение: холл лифтовой Площадь 25 кв. м., Адрес (местоположение): Москва, Варшавское шоссе, д. 150, корп. 2	не присвоен	25,0	0	холл лифтовой	666 023
22	Помещение. Назначение: зал торговый Площадь 276 кв. м., Адрес (местоположение): Москва, Варшавское шоссе, д. 150, корп. 2	не присвоен	276,0	0	зал торговый	18 879 683
23	Помещение. Назначение: клетка лестнич Площадь 19,5 кв. м., Адрес (местоположение): Москва, Варшавское шоссе, д. 150, корп. 2	не присвоен	19,5	0	клетка лестнич	519 498
24	Помещение. Назначение: клетка лестнич Площадь 27,4 кв. м., Адрес (местоположение): Москва, Варшавское шоссе, д. 150, корп. 2	не присвоен	27,4	0	клетка лестнич	729 961
25	Помещение. Назначение: насосная Площадь 32,1 кв. м., Адрес (местоположение): Москва, Варшавское шоссе, д. 150, корп. 2	не присвоен	32,1	0	насосная	855 173
26	Помещение. Назначение: холл лифтовой Площадь 27,5 кв. м., Адрес (местоположение): Москва, Варшавское шоссе, д. 150, корп. 2	не присвоен	27,5	0	холл лифтовой	732 625
27	Помещение. Назначение: пом.подсобное Площадь 5,2 кв. м., Адрес (местоположение): Москва, Варшавское шоссе, д. 150, корп. 2	не присвоен	5,2	0	пом.подсобное	138 533
28	Помещение. Назначение: умывальная Площадь 5,5 кв. м., Адрес (местоположение): Москва, Варшавское шоссе, д. 150, корп. 2	не присвоен	5,5	0	умывальная	146 525
29	Помещение. Назначение: уборная Площадь 11,3 кв. м., Адрес (местоположение): Москва, Варшавское шоссе, д. 150, корп. 2	не присвоен	11,3	0	уборная	301 042
30	Помещение. Назначение: уборная Площадь 6,0 кв. м., Адрес (местоположение): Москва, Варшавское шоссе, д. 150, корп. 2	не присвоен	6,0	0	уборная	159 845
31	Помещение. Назначение: пом. подсобное Площадь 4,9 кв. м., Адрес (местоположение): Москва, Варшавское шоссе, д. 150, корп. 2	не присвоен	4,9	0	пом.подсобное	130 540
32	Помещение. Назначение: умывальная Площадь 5,5 кв. м., Адрес (местоположение): Москва, Варшавское шоссе, д. 150, корп. 2	не присвоен	5,5	0	умывальная	146 525
33	Помещение. Назначение: уборная Площадь 10,3 кв. м., Адрес (местоположение): Москва, Варшавское шоссе, д. 150, корп. 2	не присвоен	10,3	0	уборная	274 401
34	Помещение. Назначение: уборная Площадь 5,8 кв. м., Адрес (местоположение): Москва,	не присвоен	5,8	0	уборная	154 517

	Варшавское шоссе, д. 150, корп. 2					
35	Помещение. Назначение: лифт Площадь 6,6 кв. м., Адрес (местоположение): Москва, Варшавское шоссе, д. 150, корп. 2	не присвоен	6,6	0	лифт	175 830
36	Помещение. Назначение: лифт Площадь 4,5 кв. м., Адрес (местоположение): Москва, Варшавское шоссе, д. 150, корп. 2	не присвоен	4,5	0	лифт	119 884
37	Помещение. Назначение: лифт Площадь 4,5 кв. м., Адрес (местоположение): Москва, Варшавское шоссе, д. 150, корп. 2	не присвоен	4,5	0	лифт	119 884
38	Помещение. Назначение: холл лифтовой Площадь 73,7 кв. м., Адрес (местоположение): Москва, Варшавское шоссе, д. 150, корп. 2	не присвоен	73,7	1	холл лифтовой	1 963 435
39	Помещение. Назначение: галерея Площадь 512 кв. м., Адрес (местоположение): Москва, Варшавское шоссе, д. 150, корп. 2	не присвоен	512	1	галерея	13 640 146
40	Помещение. Назначение: бар Площадь 142,2 кв. м., Адрес (местоположение): Москва, Варшавское шоссе, д. 150, корп. 2	не присвоен	142,2	1	бар	9 727 141
41	Помещение. Назначение: уборная Площадь 4,7 кв. м., Адрес (местоположение): Москва, Варшавское шоссе, д. 150, корп. 2	не присвоен	4,7	1	уборная	125 212
42	Помещение. Назначение: коридор Площадь 14,5 кв. м., Адрес (местоположение): Москва, Варшавское шоссе, д. 150, корп. 2	не присвоен	14,5	1	коридор	386 293
43	Помещение. Назначение: пом. подсобное Площадь 30,1 кв. м., Адрес (местоположение): Москва, Варшавское шоссе, д. 150, корп. 2	не присвоен	30,1	1	пом.подсобное	801 891
44	Помещение. Назначение: пом. подсобное Площадь 8,1 кв. м., Адрес (местоположение): Москва, Варшавское шоссе, д. 150, корп. 2	не присвоен	8,1	1	пом.подсобное	215 791
45	Помещение. Назначение: пом. подсобное Площадь 7,3 кв. м., Адрес (местоположение): Москва, Варшавское шоссе, д. 150, корп. 2	не присвоен	7,3	1	пом.подсобное	194 479
46	Помещение. Назначение: пом. подсобное Площадь 32,3 кв. м., Адрес (местоположение): Москва, Варшавское шоссе, д. 150, корп. 2	не присвоен	32,3	1	пом.подсобное	860 501
47	Помещение. Назначение: пом. подсобное Площадь 5,2 кв. м., Адрес (местоположение): Москва, Варшавское шоссе, д. 150, корп. 2	не присвоен	5,2	1	пом.подсобное	138 533
48	Помещение. Назначение: пом. подсобное	не присвоен	13,3	1	пом.подсобное	354 324

	Площадь 13,3 кв. м., Адрес (местоположение): Москва, Варшавское шоссе, д. 150, корп. 2					
49	Помещение. Назначение: пом. подсобное Площадь 6,2 кв. м., Адрес (местоположение): Москва, Варшавское шоссе, д. 150, корп. 2	не присвоен	6,2	1	пом.подсобное	165 174
50	Помещение. Назначение:клетка лестнич Площадь 13,5 кв. м., Адрес (местоположение): Москва, Варшавское шоссе, д. 150, корп. 2	не присвоен	13,5	1	клетка лестнич	359 652
51	Помещение. Назначение: электрощитовая Площадь 10,1 кв. м., Адрес (местоположение): Москва, Варшавское шоссе, д. 150, корп. 2	не присвоен	10,1	1	электрщитовая	269 073
52	Помещение. Назначение: электрощитовая Площадь 2,9 кв. м., Адрес (местоположение): Москва, Варшавское шоссе, д. 150, корп. 2	не присвоен	2,9	1	электрощитовая	77 259
53	Помещение. Назначение: коридор Площадь 41,5 кв. м., Адрес (местоположение): Москва, Варшавское шоссе, д. 150, корп. 2	не присвоен	41,5	1	коридор	1 105 598
54	Помещение. Назначение: холл лифтовой Площадь 13,7 кв. м., Адрес (местоположение): Москва, Варшавское шоссе, д. 150, корп. 2	не присвоен	13,7	1	холл лифтовой	364 980
55	Помещение. Назначение: комната охраны Площадь 11,3 кв. м., Адрес (местоположение): Москва, Варшавское шоссе, д. 150, корп. 2	не присвоен	11,3	1	комната охраны	301 042
56	Помещение. Назначение: клетка лестнич Площадь 31,8 кв. м., Адрес (местоположение): Москва, Варшавское шоссе, д. 150, корп. 2	не присвоен	31,8	1	клетка лестнич	847 181
57	Помещение. Назначение: лифт Площадь 6,7 кв. м., Адрес (местоположение): Москва, Варшавское шоссе, д. 150, корп. 2	не присвоен	6,7	1	лифт	178 494
58	Помещение. Назначение: пом. подсобное Площадь 7,2 кв. м., Адрес (местоположение): Москва, Варшавское шоссе, д. 150, корп. 2	не присвоен	7,2	1	пом.подсобное	191 815
59	Помещение. Назначение: кладовая Площадь 8,4 кв. м., Адрес (местоположение): Москва, Варшавское шоссе, д. 150, корп. 2	не присвоен	8,4	1	кладовая	223 784
60	Помещение. Назначение: уборная Площадь 3,3 кв. м., Адрес (местоположение): Москва, Варшавское шоссе, д. 150, корп. 2	не присвоен	3,3	1	уборная	87 915
61	Помещение. Назначение: загрузочная Площадь 119,5 кв. м., Адрес (местоположение): Москва, Варшавское шоссе, д. 150, корп. 2	не присвоен	119,5	1	загрузочная	3 183 589

62	Помещение. Назначение: пом. подсобное Площадь 14 кв. м., Адрес (местоположение): Москва, Варшавское шоссе, д. 150, корп. 2	не присвоен	14	1	пом.подсобное	372 973
63	Помещение. Назначение: холл лифтовой Площадь 16,6 кв. м., Адрес (местоположение): Москва, Варшавское шоссе, д. 150, корп. 2	не присвоен	16,6	1	холл лифтовой	442 239
64	Помещение. Назначение: электрощитовая Площадь 10,9 кв. м., Адрес (местоположение): Москва, Варшавское шоссе, д. 150, корп. 2	не присвоен	10,9	1	электрощитовая	290 386
65	Помещение. Назначение: пом. подсобное Площадь 6,3 кв. м., Адрес (местоположение): Москва, Варшавское шоссе, д. 150, корп. 2	не присвоен	6,3	1	пом.подсобное	167 838
66	Помещение. Назначение: коридор Площадь 20,3 кв. м., Адрес (местоположение): Москва, Варшавское шоссе, д. 150, корп. 2	не присвоен	20,3	1	коридор	540 810
67	Помещение. Назначение: комната охраны Площадь 11,3 кв. м., Адрес (местоположение): Москва, Варшавское шоссе, д. 150, корп. 2	не присвоен	11,3	1	комната охраны	301 042
68	Помещение. Назначение: лифт Площадь 4,5 кв. м., Адрес (местоположение): Москва, Варшавское шоссе, д. 150, корп. 2	не присвоен	4,5	1	лифт	119 884
69	Помещение. Назначение: лифт Площадь 4,5 кв. м., Адрес (местоположение): Москва, Варшавское шоссе, д. 150, корп. 2	не присвоен	4,5	1	лифт	119 884
70	Помещение. Назначение: лифт Площадь 4,5 кв. м., Адрес (местоположение): Москва, Варшавское шоссе, д. 150, корп. 2	не присвоен	4,5	1	лифт	119 884
71	Помещение. Назначение: лифт Площадь 4,7 кв. м., Адрес (местоположение): Москва, Варшавское шоссе, д. 150, корп. 2	не присвоен	4,7	1	лифт	125 212
72	Помещение. Назначение: клетка лестнич Площадь 18,4 кв. м., Адрес (местоположение): Москва, Варшавское шоссе, д. 150, корп. 2	не присвоен	18,4	1	клетка лестнич	490 193
73	Помещение. Назначение: клетка лестнич Площадь 20,8 кв. м., Адрес (местоположение): Москва, Варшавское шоссе, д. 150, корп. 2	не присвоен	20,8	1	клетка лестнич	554 131
74	Помещение. Назначение: клетка лестнич Площадь 19,8 кв. м., Адрес (местоположение): Москва, Варшавское шоссе, д. 150, корп. 2	не присвоен	19,8	1	клетка лестнич	527 490
75	Помещение. Назначение: клетка лестнич Площадь 31,8 кв. м., Адрес (местоположение):	не присвоен	31,8	1	клетка лестнич	847 181

	Москва, Варшавское шоссе, д. 150, корп. 2					
76	Помещение. Назначение: клетка лестнич Площадь 20,8 кв. м., Адрес (местоположение): Москва, Варшавское шоссе, д. 150, корп. 2	не присвоен	20,8	2	клетка лестнич	554 131
77	Помещение. Назначение: коридор Площадь 13,4 кв. м., Адрес (местоположение): Москва, Варшавское шоссе, д. 150, корп. 2	не присвоен	13,4	2	коридор	356 988
78	Помещение. Назначение: клетка лестнич Площадь 18,4 кв. м., Адрес (местоположение): Москва, Варшавское шоссе, д. 150, корп. 2	не присвоен	18,4	2	клетка лестнич	490 193
79	Помещение. Назначение: холл лифтовой Площадь 23,8 кв. м., Адрес (местоположение): Москва, Варшавское шоссе, д. 150, корп. 2	не присвоен	23,8	2	холл лифтовой	634 054
80	Помещение. Назначение: электрощитовая Площадь 8,7 кв. м., Адрес (местоположение): Москва, Варшавское шоссе, д. 150, корп. 2	не присвоен	8,7	2	электрощитовая	231 776
81	Помещение. Назначение: коридор Площадь 34,5 кв. м., Адрес (местоположение): Москва, Варшавское шоссе, д. 150, корп. 2	не присвоен	34,5	2	коридор	919 111
82	Помещение. Назначение: клетка лестнич Площадь 19,8 кв. м., Адрес (местоположение): Москва, Варшавское шоссе, д. 150, корп. 2	не присвоен	19,8	2	клетка лестнич	527 490
83	Помещение. Назначение: ресторан Площадь 194,4 кв. м., Адрес (местоположение): Москва, Варшавское шоссе, д. 150, корп. 2	не присвоен	194,4	2	ресторан	5 178 993
84	Помещение. Назначение: уборная Площадь 4,6 кв. м., Адрес (местоположение): Москва, Варшавское шоссе, д. 150, корп. 2	не присвоен	4,6	2	уборная	122 548
85	Помещение. Назначение: клетка лестнич Площадь 25,2 кв. м., Адрес (местоположение): Москва, Варшавское шоссе, д. 150, корп. 2	не присвоен	25,2	2	клетка лестнич	671 351
86	Помещение. Назначение: пом. подсобное Площадь 47,3 кв. м., Адрес (местоположение): Москва, Варшавское шоссе, д. 150, корп. 2	не присвоен	47,3	2	пом.подсобное	1 260 115
87	Помещение. Назначение: пом. подсобное Площадь 31,7 кв. м., Адрес (местоположение): Москва, Варшавское шоссе, д. 150, корп. 2	не присвоен	31,7	2	пом.подсобное	844 517
88	Помещение. Назначение: пом. подсобное Площадь 12,4 кв. м., Адрес (местоположение): Москва, Варшавское шоссе, д. 150, корп. 2	не присвоен	12,4	2	пом.подсобное	330 347
89	Помещение. Назначение: пом. подсобное	не присвоен	6,5	2	пом.подсобное	173 166



	Площадь 6,5 кв. м., Адрес (местоположение): Москва, Варшавское шоссе, д. 150, корп. 2					
90	Помещение. Назначение: пом. подсобное Площадь 10,4 кв. м., Адрес (местоположение): Москва, Варшавское шоссе, д. 150, корп. 2	не присвоен	10,4	2	пом.подсобное	277 065
91	Помещение. Назначение: пом. подсобное Площадь 10,3 кв. м., Адрес (местоположение): Москва, Варшавское шоссе, д. 150, корп. 2	не присвоен	10,3	2	пом.подсобное	274 401
92	Помещение. Назначение: уборная Площадь 2,0 кв. м., Адрес (местоположение): Москва, Варшавское шоссе, д. 150, корп. 2	не присвоен	2,0	2	уборная	53 282
93	Помещение. Назначение: умывальная Площадь 1,2 кв. м., Адрес (местоположение): Москва, Варшавское шоссе, д. 150, корп. 2	не присвоен	1,2	2	умывальная	31 969
94	Помещение. Назначение: клетка лестнич Площадь 13,5 кв. м., Адрес (местоположение): Москва, Варшавское шоссе, д. 150, корп. 2	не присвоен	13,5	2	клетка лестнич	359 652
95	Помещение. Назначение: галерея Площадь 439,2 кв. м., Адрес (местоположение): Москва, Варшавское шоссе, д. 150, корп. 2	не присвоен	439,2	2	галерея	11 700 688
96	Помещение. Назначение: коридор Площадь 72,6 кв. м., Адрес (местоположение): Москва, Варшавское шоссе, д. 150, корп. 2	не присвоен	72,6	2	коридор	1 934 130
97	Помещение. Назначение: клетка лестнич Площадь 17,3 кв. м., Адрес (местоположение): Москва, Варшавское шоссе, д. 150, корп. 2	не присвоен	17,3	2	клетка лестнич	460 888
98	Помещение. Назначение: холл лифтовой Площадь 12,6 кв. м., Адрес (местоположение): Москва, Варшавское шоссе, д. 150, корп. 2	не присвоен	12,6	2	холл лифтовой	335 675
99	Помещение. Назначение: санузел Площадь 27 кв. м., Адрес (местоположение): Москва, Варшавское шоссе, д. 150, корп. 2	не присвоен	27,0	2	санузел	719 305
100	Помещение. Назначение: санузел Площадь 26,4 кв. м., Адрес (местоположение): Москва, Варшавское шоссе, д. 150, корп. 2	не присвоен	26,4	2	санузел	703 320
101	Помещение. Назначение: коридор Площадь 26,1 кв. м., Адрес (местоположение): Москва, Варшавское шоссе, д. 150, корп. 2	не присвоен	26,1	2	коридор	695 328
102	Помещение. Назначение: кабинет Площадь 31,7 кв. м., Адрес (местоположение): Москва, Варшавское шоссе, д. 150, корп. 2	не присвоен	31,7	2	кабинет	844 517

103	Помещение. Назначение: венткамера Площадь 30,4 кв. м., Адрес (местоположение): Москва, Варшавское шоссе, д. 150, корп. 2	не присвоен	30,4	2	венткамера	809 884
104	Помещение. Назначение: кабинет Площадь 30,3 кв. м., Адрес (местоположение): Москва, Варшавское шоссе, д. 150, корп. 2	не присвоен	30,3	2	кабинет	807 220
105	Помещение. Назначение: кабинет Площадь 27,5 кв. м., Адрес (местоположение): Москва, Варшавское шоссе, д. 150, корп. 2	не присвоен	27,5	2	кабинет	732 625
106	Помещение. Назначение: кабинет Площадь 22,6 кв. м., Адрес (местоположение): Москва, Варшавское шоссе, д. 150, корп. 2	не присвоен	22,6	2	кабинет	602 085
107	Помещение. Назначение: холл лифтовой Площадь 16,5 кв. м., Адрес (местоположение): Москва, Варшавское шоссе, д. 150, корп. 2	не присвоен	16,5	2	холл лифтовой	439 575
108	Помещение. Назначение: пом. подсобное Площадь 5,6 кв. м., Адрес (местоположение): Москва, Варшавское шоссе, д. 150, корп. 2	не присвоен	5,6	2	пом.подсобное	149 189
109	Помещение. Назначение: электрощитовая Площадь 10,3 кв. м., Адрес (местоположение): Москва, Варшавское шоссе, д. 150, корп. 2	не присвоен	10,3	2	электрощитовая	274 401
110	Помещение. Назначение: венткамера Площадь 21 кв. м., Адрес (местоположение): Москва, Варшавское шоссе, д. 150, корп. 2	не присвоен	21	2	венткамера	559 459
111	Помещение. Назначение: венткамера Площадь 27,1 кв. м., Адрес (местоположение): Москва, Варшавское шоссе, д. 150, корп. 2	не присвоен	27,1	2	венткамера	721 969
112	Помещение. Назначение: клетка лестнич Площадь 9,3 кв. м., Адрес (местоположение): Москва, Варшавское шоссе, д. 150, корп. 2	не присвоен	9,3	1	клетка лестнич	247 760
113	Помещение. Назначение: клетка лестнич Площадь 15,1 кв. м., Адрес (местоположение): Москва, Варшавское шоссе, д. 150, корп. 2	не присвоен	15,1	1	клетка лестнич	402 278
114	Помещение. Назначение: клетка лестнич Площадь 18,6 кв. м., Адрес (местоположение): Москва, Варшавское шоссе, д. 150, корп. 2	не присвоен	18,6	1	клетка лестнич	495 521
115	Помещение. Назначение: клетка лестнич Площадь 44,3 кв. м., Адрес (местоположение): Москва, Варшавское шоссе, д. 150, корп. 2	не присвоен	44,3	1	клетка лестнич	1 180 192
116	Помещение. Назначение: комната охраны Площадь 9,5 кв. м., Адрес (местоположение):	не присвоен	9,5	1	комната охраны	253 089

	Москва, Варшавское шоссе, д. 150, корп. 2					
117	Помещение. Назначение: уборная Площадь 2,2 кв. м., Адрес (местоположение): Москва, Варшавское шоссе, д. 150, корп. 2	не присвоен	2,2	1	уборная	58 610
118	Помещение. Назначение: клетка лестнич Площадь 31,5 кв. м., Адрес (местоположение): Москва, Варшавское шоссе, д. 150, корп. 2	не присвоен	31,5	1	клетка лестнич	839 189
119	Помещение. Назначение: клетка лестнич Площадь 27,6 кв. м., Адрес (местоположение): Москва, Варшавское шоссе, д. 150, корп. 2	не присвоен	27,6	1	клетка лестнич	735 289
120	Помещение. Назначение: клетка лестнич Площадь 21 кв. м., Адрес (местоположение): Москва, Варшавское шоссе, д. 150, корп. 2	не присвоен	21	2	клетка лестнич	559 459
121	Помещение. Назначение: клетка лестнич Площадь 18,6 кв. м., Адрес (местоположение): Москва, Варшавское шоссе, д. 150, корп. 2	не присвоен	18,6	2	клетка лестнич	495 521
122	Помещение. Назначение: клетка лестнич Площадь 27,6 кв. м., Адрес (местоположение): Москва, Варшавское шоссе, д. 150, корп. 2	не присвоен	27,6	2	клетка лестнич	735 289
123	Помещение. Назначение: клетка лестнич Площадь 17,2 кв. м., Адрес (местоположение): Москва, Варшавское шоссе, д. 150, корп. 2	не присвоен	17,2	2	клетка лестнич	458 224
124	Помещение. Назначение: клетка лестнич Площадь 17,9 кв. м., Адрес (местоположение): Москва, Варшавское шоссе, д. 150, корп. 2	не присвоен	17,9	2	клетка лестнич	476 872
125	Помещение. Назначение: клетка лестнич Площадь 15,9 кв. м., Адрес (местоположение): Москва, Варшавское шоссе, д. 150, корп. 2	не присвоен	15,9	2	клетка лестнич	423 590
126	Помещение. Назначение: венткамера Площадь 16,7 кв. м., Адрес (местоположение): Москва, Варшавское шоссе, д. 150, корп. 2	не присвоен	16,7	3	венткамера	444 903
127	Помещение. Назначение: канал воздухозаборника Площадь 2,5 кв. м., Адрес (местоположение): Москва, Варшавское шоссе, д. 150, корп. 2	не присвоен	2,5	3	канал воздухозаборника	66 602
128	Помещение. Назначение: электрощитовая Площадь 10,5 кв. м., Адрес (местоположение): Москва, Варшавское шоссе, д. 150, корп. 2	не присвоен	10,5	3	электрощитовая	279 730
129	Помещение. Назначение: клетка лестнич Площадь 27,5 кв. м., Адрес (местоположение): Москва, Варшавское шоссе, д. 150, корп. 2	не присвоен	27,5	3	клетка лестнич	732 625

130	Помещение. Назначение: холл лифтовой Площадь 6,6 кв. м., Адрес (местоположение): Москва, Варшавское шоссе, д. 150, корп. 2	не присвоен	6,6	3	холл лифтовой	175 830
131	Помещение. Назначение: коридор Площадь 44,3 кв. м., Адрес (местоположение): Москва, Варшавское шоссе, д. 150, корп. 2	не присвоен	44,3	3	коридор	1 180 192
132	Помещение. Назначение: серверная Площадь 1,5 кв. м., Адрес (местоположение): Москва, Варшавское шоссе, д. 150, корп. 2	не присвоен	1,5	3	серверная	39 961
133	Помещение. Назначение: клетка лестнич Площадь 18,6 кв. м., Адрес (местоположение): Москва, Варшавское шоссе, д. 150, корп. 2	не присвоен	18,6	3	клетка лестнич	495 521
134	Помещение. Назначение: рампа Площадь 923,5 кв. м., Адрес (местоположение): Москва, Варшавское шоссе, д. 150, корп. 2	не присвоен	923,5		рампа	24 602 880
135	Помещение. Назначение: пом. стоянки Площадь 1167 кв. м., Адрес (местоположение): Москва, Варшавское шоссе, д. 150, корп. 2	не присвоен	1167		пом. стоянки	10 573 744
136	Помещение. Назначение: пом. подсобное Площадь 1 кв. м., Адрес (местоположение): Москва, Варшавское шоссе, д. 150, корп. 2	не присвоен	1		пом. подсобное	26 641
137	Помещение. Назначение: служебное Площадь 6,9 кв. м., Адрес (местоположение): Москва, Варшавское шоссе, д. 150, корп. 2	не присвоен	6,9		служебное	183 822
138	Помещение. Назначение: клетка лестнич Площадь 24,1 кв. м., Адрес (местоположение): Москва, Варшавское шоссе, д. 150, корп. 2	не присвоен	24,1		клетка лестнич	642 046
139	Помещение. Назначение: холл лифтовой Площадь 4,5 кв. м., Адрес (местоположение): Москва, Варшавское шоссе, д. 150, корп. 2	не присвоен	4,5		холл лифтовой	119 884
140	Помещение. Назначение: лифт Площадь 5,3 кв. м., Адрес (местоположение): Москва, Варшавское шоссе, д. 150, корп. 2	не присвоен	5,3		лифт	141 197
141	Помещение. Назначение: клетка лестнич Площадь 17,2 кв. м., Адрес (местоположение): Москва, Варшавское шоссе, д. 150, корп. 2	не присвоен	17,2		клетка лестнич	458 224
142	Помещение. Назначение: клетка лестнич Площадь 17,9 кв. м., Адрес (местоположение): Москва, Варшавское шоссе, д. 150, корп. 2	не присвоен	17,9		клетка лестнич	476 872
143	Помещение. Назначение: клетка лестнич Площадь 28,4 кв. м., Адрес (местоположение):	не присвоен	28,4	4	клетка лестнич	756 602

	Москва, Варшавское шоссе, д. 150, корп. 2					
144	Помещение. Назначение: холл лифтовой Площадь 48,2 кв. м., Адрес (местоположение): Москва, Варшавское шоссе, д. 150, корп. 2	не присвоен	48,2	4	холл лифтовой	1 284 092
145	Помещение. Назначение: санузел Площадь 4,3 кв. м., Адрес (местоположение): Москва, Варшавское шоссе, д. 150, корп. 2	не присвоен	4,3	4	санузел	114 556
146	Помещение. Назначение: электрощитовая Площадь 10,4 кв. м., Адрес (местоположение): Москва, Варшавское шоссе, д. 150, корп. 2	не присвоен	10,4	4	электрощитовая	277 065
147	Помещение. Назначение: венткамера Площадь 16,7 кв. м., Адрес (местоположение): Москва, Варшавское шоссе, д. 150, корп. 2	не присвоен	16,7	4	венткамера	444 903
148	Помещение. Назначение: канал воздухозаборника Площадь 2,5 кв. м., Адрес (местоположение): Москва, Варшавское шоссе, д. 150, корп. 2	не присвоен	2,5	4	канал воздухозаборника	66 602
149	Помещение. Назначение: клетка лестнич Площадь 27,5 кв. м., Адрес (местоположение): Москва, Варшавское шоссе, д. 150, корп. 2	не присвоен	27,5	4	клетка лестнич	732 625
150	Помещение. Назначение: холл лифтовой Площадь 6,6 кв. м., Адрес (местоположение): Москва, Варшавское шоссе, д. 150, корп. 2	не присвоен	6,6	4	холл лифтовой	175 830
151	Помещение. Назначение: тамбур Площадь 17,4 кв. м., Адрес (местоположение): Москва, Варшавское шоссе, д. 150, корп. 2	не присвоен	17,4	4	тамбур	463 552
152	Помещение. Назначение: коридор Площадь 73,4 кв. м., Адрес (местоположение): Москва, Варшавское шоссе, д. 150, корп. 2	не присвоен	73,4	4	коридор	1 955 443
153	Помещение. Назначение: пом. подсобное Площадь 1,5 кв. м., Адрес (местоположение): Москва, Варшавское шоссе, д. 150, корп. 2	не присвоен	1,5	4	пом. подсобное	39 961
154	Помещение. Назначение: серверная Площадь 9,1 кв. м., Адрес (местоположение): Москва, Варшавское шоссе, д. 150, корп. 2	не присвоен	9,1	4	серверная	242 432
155	Помещение. Назначение: уборная Площадь 14,9 кв. м., Адрес (местоположение): Москва, Варшавское шоссе, д. 150, корп. 2	не присвоен	14,9	4	уборная	396 950
156	Помещение. Назначение: уборная Площадь 14,7 кв. м., Адрес (местоположение): Москва, Варшавское шоссе, д. 150, корп. 2	не присвоен	14,7	4	уборная	391 621

157	Помещение. Назначение: умывальная Площадь 4,4 кв. м., Адрес (местоположение): Москва, Варшавское шоссе, д. 150, корп. 2	не присвоен	4,4	4	умывальная	117 220
158	Помещение. Назначение: умывальная Площадь 4,4 кв. м., Адрес (местоположение): Москва, Варшавское шоссе, д. 150, корп. 2	не присвоен	4,4	4	умывальная	117 220
159	Помещение. Назначение: санузел Площадь 5,1 кв. м., Адрес (местоположение): Москва, Варшавское шоссе, д. 150, корп. 2	не присвоен	5,1	4	санузел	135 869
160	Помещение. Назначение: клетка лестнич Площадь 19,7 кв. м., Адрес (местоположение): Москва, Варшавское шоссе, д. 150, корп. 2	не присвоен	19,7	4	клетка лестнич	524 826
161	Помещение. Назначение: пом. подсобное Площадь 11,5 кв. м., Адрес (местоположение): Москва, Варшавское шоссе, д. 150, корп. 2	не присвоен	11,5	4	пом. подсобное	306 370
162	Помещение. Назначение: коридор Площадь 92,3 кв. м., Адрес (местоположение): Москва, Варшавское шоссе, д. 150, корп. 2	не присвоен	92,3	4	коридор	2 458 956
163	Помещение. Назначение: холл лифтовой Площадь 18,5 кв. м., Адрес (местоположение): Москва, Варшавское шоссе, д. 150, корп. 2	не присвоен	18,5	4	холл лифтовой	492 857
164	Помещение. Назначение: рампа Площадь 425,4 кв. м., Адрес (местоположение): Москва, Варшавское шоссе, д. 150, корп. 2	не присвоен	425,4		рампа	11 333 043
165	Помещение. Назначение: пом. стоянки Площадь 1264,7 кв. м., Адрес (местоположение): Москва, Варшавское шоссе, д. 150, корп. 2	не присвоен	1264,7		пом. стоянки	11 458 966
166	Помещение. Назначение: пом. подсобное Площадь 1 кв. м., Адрес (местоположение): Москва, Варшавское шоссе, д. 150, корп. 2	не присвоен	1		пом. подсобное	26 641
167	Помещение. Назначение: венткамера Площадь 26,9 кв. м., Адрес (местоположение): Москва, Варшавское шоссе, д. 150, корп. 2	не присвоен	26,9		венткамера	716 640
168	Помещение. Назначение: канал воздухозаборника Площадь 6,7 кв. м., Адрес (местоположение): Москва, Варшавское шоссе, д. 150, корп. 2	не присвоен	6,7		канал воздухозаборника	178 494
169	Помещение. Назначение: холл лифтовой Площадь 6,9 кв. м., Адрес (местоположение): Москва, Варшавское шоссе, д. 150, корп. 2	не присвоен	6,9		холл лифтовой	183 822
170	Помещение. Назначение: клетка лестнич	не присвоен	24,2		клетка лестнич	644 710

	Площадь 24,2 кв. м., Адрес (местоположение): Москва, Варшавское шоссе, д. 150, корп. 2				
171	Помещение. Назначение: холл лифтовой Площадь 4,5 кв. м., Адрес (местоположение): Москва, Варшавское шоссе, д. 150, корп. 2	не присвоен	4,5		холл лифтовой 119 884
172	Помещение. Назначение: клетка лестнич Площадь 21,8 кв. м., Адрес (местоположение): Москва, Варшавское шоссе, д. 150, корп. 2	не присвоен	21,8	4	клетка лестнич 580 772
173	Помещение. Назначение: клетка лестнич Площадь 18,8 кв. м., Адрес (местоположение): Москва, Варшавское шоссе, д. 150, корп. 2	не присвоен	18,8	4	клетка лестнич 500 849
174	Помещение. Назначение: клетка лестнич Площадь 17,2 кв. м., Адрес (местоположение): Москва, Варшавское шоссе, д. 150, корп. 2	не присвоен	17,2	4	клетка лестнич 458 224
175	Помещение. Назначение: клетка лестнич Площадь 17,9 кв. м., Адрес (местоположение): Москва, Варшавское шоссе, д. 150, корп. 2	не присвоен	17,9	4	клетка лестнич 476 872
176	Помещение. Назначение: рампа Площадь 425,4 кв. м., Адрес (местоположение): Москва, Варшавское шоссе, д. 150, корп. 2	не присвоен	425,4		рампа 11 333 043
177	Помещение. Назначение: венткамера Площадь 26,9 кв. м., Адрес (местоположение): Москва, Варшавское шоссе, д. 150, корп. 2	не присвоен	26,9		венткамера 716 640
178	Помещение. Назначение: канал воздухозаборника Площадь 6,5 кв. м., Адрес (местоположение): Москва, Варшавское шоссе, д. 150, корп. 2	не присвоен	6,5		канал воздухозаборника 173 166
179	Помещение. Назначение: холл лифтовой Площадь 6,9 кв. м., Адрес (местоположение): Москва, Варшавское шоссе, д. 150, корп. 2	не присвоен	6,9		холл лифтовой 183 822
180	Помещение. Назначение: пом. подсобное Площадь 4 кв. м., Адрес (местоположение): Москва, Варшавское шоссе, д. 150, корп. 2	не присвоен	4		пом. подсобное 106 564
181	Помещение. Назначение: пом. стоянки Площадь 1438,4 кв. м., Адрес (местоположение): Москва, Варшавское шоссе, д. 150, корп. 2	не присвоен	1438,4		пом. стоянки 13 032 796
182	Помещение. Назначение: пом. Подсобное Площадь 1 кв. м., Адрес (местоположение): Москва, Варшавское шоссе, д. 150, корп. 2	не присвоен	1		пом. подсобное 26 641
183	Помещение. Назначение: клетка лестнич Площадь 24,1 кв. м., Адрес (местоположение):	не присвоен	24,1		клетка лестнич 642 046

	Москва, Варшавское шоссе, д. 150, корп. 2					
184	Помещение. Назначение: холл лифтовой Площадь 4,5 кв. м., Адрес (местоположение): Москва, Варшавское шоссе, д. 150, корп. 2	не присвоен	4,5		холл лифтовой	119 884
185	Помещение. Назначение: венткамера Площадь 17,7 кв. м., Адрес (местоположение): Москва, Варшавское шоссе, д. 150, корп. 2	не присвоен	17,7		венткамера	471 544
186	Помещение. Назначение: канал воздухозаборника Площадь 3,6 кв. м., Адрес (местоположение): Москва, Варшавское шоссе, д. 150, корп. 2	не присвоен	3,6		канал воздухозаборника	95 907
187	Помещение. Назначение: клетка лестнич Площадь 28,4 кв. м., Адрес (местоположение): Москва, Варшавское шоссе, д. 150, корп. 2	не присвоен	28,4	5	клетка лестнич	756 602
188	Помещение. Назначение: тамбур Площадь 7,3 кв. м., Адрес (местоположение): Москва, Варшавское шоссе, д. 150, корп. 2	не присвоен	7,3	5	тамбур	194 479
189	Помещение. Назначение: электрощитовая Площадь 7,1 кв. м., Адрес (местоположение): Москва, Варшавское шоссе, д. 150, корп. 2	не присвоен	7,1	5	электрощитовая	189 150
190	Помещение. Назначение: холл лифтовой Площадь 6,6 кв. м., Адрес (местоположение): Москва, Варшавское шоссе, д. 150, корп. 2	не присвоен	6,6	5	холл лифтовой	175 830
191	Помещение. Назначение: тамбур Площадь 17,3 кв. м., Адрес (местоположение): Москва, Варшавское шоссе, д. 150, корп. 2	не присвоен	17,3	5	тамбур	460 888
192	Помещение. Назначение: пом. техническое Площадь 11,7 кв. м., Адрес (местоположение): Москва, Варшавское шоссе, д. 150, корп. 2	не присвоен	11,7	5	пом.техническое	311 699
193	Помещение. Назначение: электрощитовая Площадь 8,9 кв. м., Адрес (местоположение): Москва, Варшавское шоссе, д. 150, корп. 2	не присвоен	8,9	5	электрощитовая	237 104
194	Помещение. Назначение: клетка лестнич Площадь 54,4 кв. м., Адрес (местоположение): Москва, Варшавское шоссе, д. 150, корп. 2	не присвоен	54,4	5	клетка лестнич	1 449 266
195	Помещение. Назначение: венткамера Площадь 23,2 кв. м., Адрес (местоположение): Москва, Варшавское шоссе, д. 150, корп. 2	не присвоен	23,2	5	венткамера	618 069
196	Помещение. Назначение: венткамера Площадь 2,9 кв. м., Адрес (местоположение): Москва, Варшавское шоссе, д. 150, корп. 2	не присвоен	2,9	5	венткамера	77 259



197	Помещение. Назначение: офис Площадь 190,2 кв. м., Адрес (местоположение): Москва, Варшавское шоссе, д. 150, корп. 2	не присвоен	190,2	5	офис	7 136 762
198	Помещение. Назначение: холл лифтовой Площадь 48,2 кв. м., Адрес (местоположение): Москва, Варшавское шоссе, д. 150, корп. 2	не присвоен	48,2	5	холл лифтовой	1 284 092
199	Помещение. Назначение: пом. подсобное Площадь 13 кв. м., Адрес (местоположение): Москва, Варшавское шоссе, д. 150, корп. 2	не присвоен	13	5	пом.подсобное	346 332
200	Помещение. Назначение: офис Площадь 909,8 кв. м., Адрес (местоположение): Москва, Варшавское шоссе, д. 150, корп. 2	не присвоен	909,8	5	офис	34 137 889
201	Помещение. Назначение: коридор Площадь 18,4 кв. м., Адрес (местоположение): Москва, Варшавское шоссе, д. 150, корп. 2	не присвоен	18,4	5	коридор	490 193
202	Помещение. Назначение: клетка лестнич Площадь 17,2 кв. м., Адрес (местоположение): Москва, Варшавское шоссе, д. 150, корп. 2	не присвоен	17,2		клетка лестнич	458 224
203	Помещение. Назначение: клетка лестнич Площадь 17,9 кв. м., Адрес (местоположение): Москва, Варшавское шоссе, д. 150, корп. 2	не присвоен	17,9		клетка лестнич	476 872
204	Помещение. Назначение: рампа Площадь 425,4 кв. м., Адрес (местоположение): Москва, Варшавское шоссе, д. 150, корп. 2	не присвоен	425,4		рампа	11 333 043
205	Помещение. Назначение: пом. стоянки Площадь 1406,3 кв. м., Адрес (местоположение): Москва, Варшавское шоссе, д. 150, корп. 2	не присвоен	1406,3		пом. стоянки	12 741 950
206	Помещение. Назначение: пом. подсобное Площадь 1 кв. м., Адрес (местоположение): Москва, Варшавское шоссе, д. 150, корп. 2	не присвоен	1		пом. подсобное	26 641
207	Помещение. Назначение: венткамера Площадь 26,9 кв. м., Адрес (местоположение): Москва, Варшавское шоссе, д. 150, корп. 2	не присвоен	26,9		венткамера	716 640
208	Помещение. Назначение: канал воздухозаборника Площадь 6,5 кв. м., Адрес (местоположение): Москва, Варшавское шоссе, д. 150, корп. 2	не присвоен	6,5		канал воздухозаборника	173 166
209	Помещение. Назначение: холл лифтовой Площадь 6,9 кв. м., Адрес (местоположение): Москва, Варшавское шоссе, д. 150, корп. 2	не присвоен	6,9		холл лифтовой	183 822
210	Помещение. Назначение: клетка лестнич	не присвоен	24,1		клетка лестнич	642 046

	Площадь 24,1 кв. м., Адрес (местоположение): Москва, Варшавское шоссе, д. 150, корп. 2					
211	Помещение. Назначение: холл лифтовой Площадь 4,5 кв. м., Адрес (местоположение): Москва, Варшавское шоссе, д. 150, корп. 2	не присвоен	4,5		холл лифтовой	119 884
212	Помещение. Назначение: холл лифтовой Площадь 15,2 кв. м., Адрес (местоположение): Москва, Варшавское шоссе, д. 150, корп. 2	не присвоен	15,2		холл лифтовой	404 942
213	Помещение. Назначение: клетка лестнич Площадь 28,4 кв. м., Адрес (местоположение): Москва, Варшавское шоссе, д. 150, корп. 2	не присвоен	28,4	6	клетка лестнич	756 602
214	Помещение. Назначение: тамбур Площадь 9,3 кв. м., Адрес (местоположение): Москва, Варшавское шоссе, д. 150, корп. 2	не присвоен	9,3	6	тамбур	247 760
215	Помещение. Назначение: электрощитовая Площадь 7,1 кв. м., Адрес (местоположение): Москва, Варшавское шоссе, д. 150, корп. 2	не присвоен	7,1	6	электрощитовая	189 150
216	Помещение. Назначение: холл лифтовой Площадь 6,6 кв. м., Адрес (местоположение): Москва, Варшавское шоссе, д. 150, корп. 2	не присвоен	6,6	6	холл лифтовой	175 830
217	Помещение. Назначение: тамбур Площадь 17,3 кв. м., Адрес (местоположение): Москва, Варшавское шоссе, д. 150, корп. 2	не присвоен	17,3	6	тамбур	460 888
218	Помещение. Назначение: пом. подсобное Площадь 11,7 кв. м., Адрес (местоположение): Москва, Варшавское шоссе, д. 150, корп. 2	не присвоен	11,7	6	пом.подсобное	311 699
219	Помещение. Назначение: уборная Площадь 15,6 кв. м., Адрес (местоположение): Москва, Варшавское шоссе, д. 150, корп. 2	не присвоен	15,6	6	уборная	415 598
220	Помещение. Назначение: умывальная Площадь 6,8 кв. м., Адрес (местоположение): Москва, Варшавское шоссе, д. 150, корп. 2	не присвоен	6,8	6	умывальная	181 158
221	Помещение. Назначение: пом. подсобное Площадь 4,8 кв. м., Адрес (местоположение): Москва, Варшавское шоссе, д. 150, корп. 2	не присвоен	4,8	6	пом.подсобное	127 876
222	Помещение. Назначение: умывальная Площадь 7,5 кв. м., Адрес (местоположение): Москва, Варшавское шоссе, д. 150, корп. 2	не присвоен	7,5	6	умывальная	199 807
223	Помещение. Назначение: уборная Площадь 14,3 кв. м., Адрес (местоположение): Москва, Варшавское шоссе, д. 150, корп. 2	не присвоен	14,3	6	уборная	380 965

224	Помещение. Назначение: коридор Площадь 100,5 кв. м., Адрес (местоположение): Москва, Варшавское шоссе, д. 150, корп. 2	не присвоен	100,5	6	коридор	2 677 411
225	Помещение. Назначение: холл лифтовой Площадь 15,2 кв. м., Адрес (местоположение): Москва, Варшавское шоссе, д. 150, корп. 2	не присвоен	15,2	6	холл лифтовой	404 942
226	Помещение. Назначение: электрощитовая Площадь 13,8 кв. м., Адрес (местоположение): Москва, Варшавское шоссе, д. 150, корп. 3	не присвоен	13,8	6	электрощитовая	367 645
227	Помещение. Назначение: коридор Площадь 98,8 кв. м., Адрес (местоположение): Москва, Варшавское шоссе, д. 150, корп. 4	не присвоен	98,8	6	коридор	2 632 122
228	Помещение. Назначение: пом. Подсобное Площадь 13,0 кв. м., Адрес (местоположение): Москва, Варшавское шоссе, д. 150, корп. 5	не присвоен	13	6	пом.подсобное	346 332
229	Помещение. Назначение: клетка лестнич Площадь 54,4 кв. м., Адрес (местоположение): Москва, Варшавское шоссе, д. 150, корп. 6	не присвоен	54,4	6	клетка лестнич	1 449 266
230	Помещение. Назначение: холл лифтовой Площадь 48,2 кв. м., Адрес (местоположение): Москва, Варшавское шоссе, д. 150, корп. 2	не присвоен	48,2	6	холл лифтовой	1 284 092
231	Помещение. Назначение: клетка лестнич Площадь 17,2 кв. м., Адрес (местоположение): Москва, Варшавское шоссе, д. 150, корп. 2	не присвоен	17,2		клетка лестнич	458 224
232	Помещение. Назначение: клетка лестнич Площадь 17,9 кв. м., Адрес (местоположение): Москва, Варшавское шоссе, д. 150, корп. 2	не присвоен	17,9		клетка лестнич	476 872
233	Помещение. Назначение: рампа Площадь 425,4 кв. м., Адрес (местоположение): Москва, Варшавское шоссе, д. 150, корп. 2	не присвоен	425,4		рампа	11 333 043
234	Помещение. Назначение: холл лифтовой Площадь 6,9 кв. м., Адрес (местоположение): Москва, Варшавское шоссе, д. 150, корп. 2	не присвоен	6,9		холл лифтовой	183 822
235	Помещение. Назначение: венткамера Площадь 26,9 кв. м., Адрес (местоположение): Москва, Варшавское шоссе, д. 150, корп. 2	не присвоен	26,9		венткамера	716 640
236	Помещение. Назначение: канал воздухозаборника Площадь 6,5 кв. м., Адрес (местоположение): Москва, Варшавское шоссе, д. 150, корп. 2	не присвоен	6,5		канал воздухозаборника	173 166
237	Помещение. Назначение: пом стоянки Площадь	не присвоен	1465,9		пом. стоянки	13 281 963

	1465,9 кв. м., Адрес (местоположение): Москва, Варшавское шоссе, д. 150, корп. 2					
238	Помещение. Назначение: пом подсобное Площадь 1 кв. м., Адрес (местоположение): Москва, Варшавское шоссе, д. 150, корп. 2	не присвоен	1		пом. подсобное	26 641
239	Помещение. Назначение: клетка лестнич Площадь 24,1 кв. м., Адрес (местоположение): Москва, Варшавское шоссе, д. 150, корп. 2	не присвоен	24,1		клетка лестнич	642 046
240	Помещение. Назначение: холл лифтовой Площадь 4,5 кв. м., Адрес (местоположение): Москва, Варшавское шоссе, д. 150, корп. 2	не присвоен	4,5		холл лифтовой	119 884
241	Помещение. Назначение: холл лифтовой Площадь 15,2 кв. м., Адрес (местоположение): Москва, Варшавское шоссе, д. 150, корп. 2	не присвоен	15,2		холл лифтовой	404 942
242	Помещение. Назначение: клетка лестнич Площадь 28,4 кв. м., Адрес (местоположение): Москва, Варшавское шоссе, д. 150, корп. 2	не присвоен	28,4	7	клетка лестнич	756 602
243	Помещение. Назначение: тамбур Площадь 9,3 кв. м., Адрес (местоположение): Москва, Варшавское шоссе, д. 150, корп. 2	не присвоен	9,3	7	тамбур	247 760
244	Помещение. Назначение: электрощитовая Площадь 7,1 кв. м., Адрес (местоположение): Москва, Варшавское шоссе, д. 150, корп. 2	не присвоен	7,1	7	электрощитовая	189 150
245	Помещение. Назначение: венткамера Площадь 29,1 кв. м., Адрес (местоположение): Москва, Варшавское шоссе, д. 150, корп. 2	не присвоен	29,1	7	венткамера	775 250
246	Помещение. Назначение: канал воздухозаборника Площадь 4,2 кв. м., Адрес (местоположение): Москва, Варшавское шоссе, д. 150, корп. 2	не присвоен	4,2	7	канал воздухозаборника	111 892
247	Помещение. Назначение: холл лифтовой Площадь 15,2 кв. м., Адрес (местоположение): Москва, Варшавское шоссе, д. 150, корп. 2	не присвоен	15,2	7	холл лифтовой	404 942
248	Помещение. Назначение: электрощитовая Площадь 13,8 кв. м., Адрес (местоположение): Москва, Варшавское шоссе, д. 150, корп. 2	не присвоен	13,8	7	электрощитовая	367 645
249	Помещение. Назначение: коридор Площадь 98,8 кв. м., Адрес (местоположение): Москва, Варшавское шоссе, д. 150, корп. 2	не присвоен	98,8	7	коридор	2 632 122
250	Помещение. Назначение: клетка лестнич Площадь 54,4 кв. м., Адрес (местоположение):	не присвоен	54,4	7	клетка лестнич	1 449 266

	Москва, Варшавское шоссе, д. 150, корп. 2					
251	Помещение. Назначение: пом. подсобное Площадь 13 кв. м., Адрес (местоположение): Москва, Варшавское шоссе, д. 150, корп. 2	не присвоен	13	7	пом. подсобное	346 332
252	Помещение. Назначение: уборная Площадь 15 кв. м., Адрес (местоположение): Москва, Варшавское шоссе, д. 150, корп. 2	не присвоен	15	7	уборная	399 614
253	Помещение. Назначение: умывальная Площадь 6,8 кв. м., Адрес (местоположение): Москва, Варшавское шоссе, д. 150, корп. 2	не присвоен	6,8	7	умывальная	181 158
254	Помещение. Назначение: уборная Площадь 15,7 кв. м., Адрес (местоположение): Москва, Варшавское шоссе, д. 150, корп. 2	не присвоен	15,7	7	уборная	418 262
255	Помещение. Назначение: умывальная Площадь 6,7 кв. м., Адрес (местоположение): Москва, Варшавское шоссе, д. 150, корп. 2	не присвоен	6,7	7	умывальная	178 494
256	Помещение. Назначение: пом. подсобное Площадь 11,7 кв. м., Адрес (местоположение): Москва, Варшавское шоссе, д. 150, корп. 2	не присвоен	11,7	7	пом. подсобное	311 699
257	Помещение. Назначение: клетка лестнич Площадь 17,3 кв. м., Адрес (местоположение): Москва, Варшавское шоссе, д. 150, корп. 2	не присвоен	17,3	7	клетка лестнич	460 888
258	Помещение. Назначение: тамбур Площадь 6,6 кв. м., Адрес (местоположение): Москва, Варшавское шоссе, д. 150, корп. 2	не присвоен	6,6	7	тамбур	175 830
259	Помещение. Назначение: пом. подсобное Площадь 4,8 кв. м., Адрес (местоположение): Москва, Варшавское шоссе, д. 150, корп. 2	не присвоен	4,8	7	пом. подсобное	127 876
260	Помещение. Назначение: коридор Площадь 106,2 кв. м., Адрес (местоположение): Москва, Варшавское шоссе, д. 150, корп. 2	не присвоен	106,2	7	коридор	2 829 265
261	Помещение. Назначение: холл лифтовой Площадь 48,2 кв. м., Адрес (местоположение): Москва, Варшавское шоссе, д. 150, корп. 2	не присвоен	48,2	7	холл лифтовой	1 284 092
262	Помещение. Назначение: клетка лестнич Площадь 17,2 кв. м., Адрес (местоположение): Москва, Варшавское шоссе, д. 150, корп. 2	не присвоен	17,2		клетка лестнич	458 224
263	Помещение. Назначение: клетка лестнич Площадь 17,9 кв. м., Адрес (местоположение): Москва, Варшавское шоссе, д. 150, корп. 2	не присвоен	17,9		клетка лестнич	476 872
264	Помещение. Назначение: рампа Площадь 425,4	не присвоен	425,4		рампа	11 333 043

	кв. м., Адрес (местоположение): Москва, Варшавское шоссе, д. 150, корп. 2				
265	Помещение. Назначение: венткамера Площадь 26,9 кв. м., Адрес (местоположение): Москва, Варшавское шоссе, д. 150, корп. 2	не присвоен	26,9	венткамера	716 640
266	Помещение. Назначение: канал воздухозаборника Площадь 6,5 кв. м., Адрес (местоположение): Москва, Варшавское шоссе, д. 150, корп. 2	не присвоен	6,5	канал воздухозаборника	173 166
267	Помещение. Назначение: холл лифтовой Площадь 6,9 кв. м., Адрес (местоположение): Москва, Варшавское шоссе, д. 150, корп. 2	не присвоен	6,9	холл лифтовой	183 822
268	Помещение. Назначение: пом. подсобное Площадь 4 кв. м., Адрес (местоположение): Москва, Варшавское шоссе, д. 150, корп. 2	не присвоен	4	пом. подсобное	106 564
269	Помещение. Назначение: пом. стоянки Площадь 1460,6 кв. м., Адрес (местоположение): Москва, Варшавское шоссе, д. 150, корп. 2	не присвоен	1460,6	пом. стоянки	38 911 713
270	Помещение. Назначение: пом. подсобное Площадь 1 кв. м., Адрес (местоположение): Москва, Варшавское шоссе, д. 150, корп. 2	не присвоен	1	пом. подсобное	26 641
271	Помещение. Назначение: клетка лестнич Площадь 24,1 кв. м., Адрес (местоположение): Москва, Варшавское шоссе, д. 150, корп. 2	не присвоен	24,1	клетка лестнич	642 046
272	Помещение. Назначение: холл лифтовой Площадь 4,5 кв. м., Адрес (местоположение): Москва, Варшавское шоссе, д. 150, корп. 2	не присвоен	4,5	холл лифтовой	119 884
273	Помещение. Назначение: клетка лестнич Площадь 17,2 кв. м., Адрес (местоположение): Москва, Варшавское шоссе, д. 150, корп. 2	не присвоен	17,2	клетка лестнич	458 224
274	Помещение. Назначение: клетка лестнич Площадь 17,9 кв. м., Адрес (местоположение): Москва, Варшавское шоссе, д. 150, корп. 2	не присвоен	17,9	клетка лестнич	476 872
275	Помещение. Назначение: рампа Площадь 297,2 кв. м., Адрес (местоположение): Москва, Варшавское шоссе, д. 150, корп. 2	не присвоен	297,2	рампа	7 917 678
276	Помещение. Назначение: венткамера Площадь 26,9 кв. м., Адрес (местоположение): Москва, Варшавское шоссе, д. 150, корп. 2	не присвоен	26,9	венткамера	716 640
277	Помещение. Назначение: канал воздухозаборника Площадь 7 кв. м., Адрес	не присвоен	7	канал воздухозаборника	186 486

	(местоположение): Москва, Варшавское шоссе, д. 150, корп. 2				
278	Помещение. Назначение: холл лифтовой Площадь 6,9 кв. м., Адрес (местоположение): Москва, Варшавское шоссе, д. 150, корп. 2	не присвоен	6,9		холл лифтовой 183 822
279	Помещение. Назначение: пом. стоянки Площадь 1602,4 кв. м., Адрес (местоположение): Москва, Варшавское шоссе, д. 150, корп. 2	не присвоен	1602,4		пом. стоянки 42 689 394
280	Помещение. Назначение: пом. подсобное Площадь 1 кв. м., Адрес (местоположение): Москва, Варшавское шоссе, д. 150, корп. 2	не присвоен	1		пом. подсобное 26 641
281	Помещение. Назначение: клетка лестнич Площадь 24,1 кв. м., Адрес (местоположение): Москва, Варшавское шоссе, д. 150, корп. 2	не присвоен	24,1		клетка лестнич 642 046
282	Помещение. Назначение: холл лифтовой Площадь 4,5 кв. м., Адрес (местоположение): Москва, Варшавское шоссе, д. 150, корп. 2	не присвоен	4,5		холл лифтовой 119 884
283	Помещение. Назначение: венткамера Площадь 13,5 кв. м., Адрес (местоположение): Москва, Варшавское шоссе, д. 150, корп. 2	не присвоен	13,5		венткамера 359 652
284	Помещение. Назначение: канал воздухозаборника Площадь 2,6 кв. м., Адрес (местоположение): Москва, Варшавское шоссе, д. 150, корп. 2	не присвоен	2,6		канал воздухозаборника 69 266
285	Помещение. Назначение: клетка лестнич Площадь 17,2 кв. м., Адрес (местоположение): Москва, Варшавское шоссе, д. 150, корп. 2	не присвоен	17,2		клетка лестнич 458 224
286	Помещение. Назначение: клетка лестнич Площадь 17,9 кв. м., Адрес (местоположение): Москва, Варшавское шоссе, д. 150, корп. 2	не присвоен	17,9		клетка лестнич 476 872
287	Помещение. Назначение: клетка лестнич Площадь 28,4 кв. м., Адрес (местоположение): Москва, Варшавское шоссе, д. 150, корп. 2	не присвоен	28,4	10	клетка лестнич 756 602
288	Помещение. Назначение: тамбур Площадь 7,5 кв. м., Адрес (местоположение): Москва, Варшавское шоссе, д. 150, корп. 2	не присвоен	7,5	10	тамбур 199 807
289	Помещение. Назначение: умывальная Площадь 3,7 кв. м., Адрес (местоположение): Москва, Варшавское шоссе, д. 150, корп. 2	не присвоен	3,7	10	умывальная 98 571
290	Помещение. Назначение: уборная Площадь 6 кв. м., Адрес (местоположение): Москва,	не присвоен	6	10	уборная 159 845

	Варшавское шоссе, д. 150, корп. 2					
291	Помещение. Назначение: умывальная Площадь 4,1 кв. м., Адрес (местоположение): Москва, Варшавское шоссе, д. 150, корп. 2	не присвоен	4,1	10	умывальная	109 228
292	Помещение. Назначение: уборная Площадь 6,6 кв. м., Адрес (местоположение): Москва, Варшавское шоссе, д. 150, корп. 2	не присвоен	6,6	10	уборная	175 830
293	Помещение. Назначение: коридор Площадь 111,5 кв. м., Адрес (местоположение): Москва, Варшавское шоссе, д. 150, корп. 2	не присвоен	111,5	10	коридор	2 970 461
294	Помещение. Назначение: электрощитовая Площадь 8,7 кв. м., Адрес (местоположение): Москва, Варшавское шоссе, д. 150, корп. 2	не присвоен	8,7	10	электрощитовая	231 776
295	Помещение. Назначение: холл лифтовой Площадь 16,4 кв. м., Адрес (местоположение): Москва, Варшавское шоссе, д. 150, корп. 2	не присвоен	16,4	10	холл лифтовой	436 911
296	Помещение. Назначение: холл лифтовой Площадь 6,5 кв. м., Адрес (местоположение): Москва, Варшавское шоссе, д. 150, корп. 2	не присвоен	6,5	10	холл лифтовой	173 166
297	Помещение. Назначение: умывальная Площадь 4,1 кв. м., Адрес (местоположение): Москва, Варшавское шоссе, д. 150, корп. 2	не присвоен	4,1	10	умывальная	109 228
298	Помещение. Назначение: уборная Площадь 7,5 кв. м., Адрес (местоположение): Москва, Варшавское шоссе, д. 150, корп. 2	не присвоен	7,5	10	уборная	199 807
299	Помещение. Назначение: уборная Площадь 5 кв. м., Адрес (местоположение): Москва, Варшавское шоссе, д. 150, корп. 2	не присвоен	5	10	уборная	133 205
300	Помещение. Назначение: умывальная Площадь 4,2 кв. м., Адрес (местоположение): Москва, Варшавское шоссе, д. 150, корп. 2	не присвоен	4,2	10	умывальная	111 892
301	Помещение. Назначение: уборная Площадь 11 кв. м., Адрес (местоположение): Москва, Варшавское шоссе, д. 150, корп. 2	не присвоен	11	10	уборная	293 050
302	Помещение. Назначение: пом.подсобное Площадь 7,6 кв. м., Адрес (местоположение): Москва, Варшавское шоссе, д. 150, корп. 2	не присвоен	7,6	10	пом.подсобное	202 471
303	Помещение. Назначение: пом.подсобное Площадь 16,2 кв. м., Адрес (местоположение): Москва, Варшавское шоссе, д. 150, корп. 2	не присвоен	16,2	10	пом.подсобное	431 583
304	Помещение. Назначение: клетка лестнич	не присвоен	17,2	10	клетка лестнич	458 224



	Площадь 17,2 кв. м., Адрес (местоположение): Москва, Варшавское шоссе, д. 150, корп. 2					
305	Помещение. Назначение: коридор Площадь 150,1 кв. м., Адрес (местоположение): Москва, Варшавское шоссе, д. 150, корп. 2	не присвоен	150,1	10	коридор	3 998 801
306	Помещение. Назначение: пом. подсобное Площадь 1 кв. м., Адрес (местоположение): Москва, Варшавское шоссе, д. 150, корп. 2	не присвоен	1	10	пом. подсобное	26 641
307	Помещение. Назначение: пом. подсобное Площадь 3,5 кв. м., Адрес (местоположение): Москва, Варшавское шоссе, д. 150, корп. 2	не присвоен	3,5	10	пом.подсобное	93 243
308	Помещение. Назначение: пом. подсобное Площадь 12,1 кв. м., Адрес (местоположение): Москва, Варшавское шоссе, д. 150, корп. 2	не присвоен	12,1	10	пом.подсобное	322 355
309	Помещение. Назначение: клетка лестнич Площадь 17,9 кв. м., Адрес (местоположение): Москва, Варшавское шоссе, д. 150, корп. 2	не присвоен	17,9	10	клетка лестнич	476 872
310	Помещение. Назначение: уборная Площадь 9,9 кв. м., Адрес (местоположение): Москва, Варшавское шоссе, д. 150, корп. 2	не присвоен	9,9	10	уборная	263 745
311	Помещение. Назначение: умывальная Площадь 5,4 кв. м., Адрес (местоположение): Москва, Варшавское шоссе, д. 150, корп. 2	не присвоен	5,4	10	умывальная	143 861
312	Помещение. Назначение: уборная Площадь 8,4 кв. м., Адрес (местоположение): Москва, Варшавское шоссе, д. 150, корп. 2	не присвоен	8,4	10	уборная	223 784
313	Помещение. Назначение: уборная Площадь 5 кв. м., Адрес (местоположение): Москва, Варшавское шоссе, д. 150, корп. 2	не присвоен	5	10	уборная	133 205
314	Помещение. Назначение: умывальная Площадь 5,4 кв. м., Адрес (местоположение): Москва, Варшавское шоссе, д. 150, корп. 2	не присвоен	5,4	10	умывальная	143 861
315	Помещение. Назначение: коридор Площадь 13,2 кв. м., Адрес (местоположение): Москва, Варшавское шоссе, д. 150, корп. 2	не присвоен	13,2	10	коридор	351 660
316	Помещение. Назначение: пом. подсобное Площадь 14,9 кв. м., Адрес (местоположение): Москва, Варшавское шоссе, д. 150, корп. 2	не присвоен	14,9	10	пом.подсобное	396 950
317	Помещение. Назначение: коридор Площадь 129,5 кв. м., Адрес (местоположение): Москва, Варшавское шоссе, д. 150, корп. 2	не присвоен	129,5	10	коридор	3 449 998

318	Помещение. Назначение: электрощитовая Площадь 8,7 кв. м., Адрес (местоположение): Москва, Варшавское шоссе, д. 150, корп. 2	не присвоен	8,7	10	электрощитовая	231 776
319	Помещение. Назначение: прочее Площадь 728,8 кв. м., Адрес (местоположение): Москва, Варшавское шоссе, д. 150, корп. 2	не присвоен	728,8	10	прочее	19 415 895
320	Помещение. Назначение: коридор Площадь 76,7 кв. м., Адрес (местоположение): Москва, Варшавское шоссе, д. 150, корп. 2	не присвоен	76,7	10	коридор	2 043 358
321	Помещение. Назначение: венткамера Площадь 22,8 кв. м., Адрес (местоположение): Москва, Варшавское шоссе, д. 150, корп. 2	не присвоен	22,8	10	венткамера	607 413
322	Помещение. Назначение: канал воздухозаборника Площадь 2,9 кв. м., Адрес (местоположение): Москва, Варшавское шоссе, д. 150, корп. 2	не присвоен	2,9	10	канал воздухозаборника	77 259
323	Помещение. Назначение: клетка лестнич Площадь 35 кв. м., Адрес (местоположение): Москва, Варшавское шоссе, д. 150, корп. 2	не присвоен	35	10	клетка лестнич	932 432
324	Помещение. Назначение: клетка лестнич Площадь 28,4 кв. м., Адрес (местоположение): Москва, Варшавское шоссе, д. 150, корп. 2	не присвоен	28,4	11	клетка лестнич	756 602
325	Помещение. Назначение: тамбур Площадь 7,5 кв. м., Адрес (местоположение): Москва, Варшавское шоссе, д. 150, корп. 2	не присвоен	7,5	11	тамбур	199 807
326	Помещение. Назначение: электрощитовая Площадь 9 кв. м., Адрес (местоположение): Москва, Варшавское шоссе, д. 150, корп. 2	не присвоен	9	11	электрощитовая	239 768
327	Помещение. Назначение: холл лифтовой Площадь 16,4 кв. м., Адрес (местоположение): Москва, Варшавское шоссе, д. 150, корп. 2	не присвоен	16,4	11	холл лифтовой	436 911
328	Помещение. Назначение: холл лифтовой Площадь 14,7 кв. м., Адрес (местоположение): Москва, Варшавское шоссе, д. 150, корп. 2	не присвоен	14,7	11	холл лифтовой	391 621
329	Помещение. Назначение: электрощитовая Площадь 8,7 кв. м., Адрес (местоположение): Москва, Варшавское шоссе, д. 150, корп. 2	не присвоен	8,7	11	электрощитовая	231 776
330	Помещение. Назначение: клетка лестнич Площадь 35 кв. м., Адрес (местоположение): Москва, Варшавское шоссе, д. 150, корп. 2	не присвоен	35	11	клетка лестнич	932 432
331	Помещение. Назначение: коридор Площадь	не присвоен	110,6	11	коридор	2 946 485

	110,6 кв. м., Адрес (местоположение): Москва, Варшавское шоссе, д. 150, корп. 2					
332	Помещение. Назначение: холл лифтовой Площадь 6,5 кв. м., Адрес (местоположение): Москва, Варшавское шоссе, д. 150, корп. 2	не присвоен	6,5	11	холл лифтовой	173 166
333	Помещение. Назначение: умывальная Площадь 4 кв. м., Адрес (местоположение): Москва, Варшавское шоссе, д. 150, корп. 2	не присвоен	4	11	умывальная	106 564
334	Помещение. Назначение: уборная Площадь 7,6 кв. м., Адрес (местоположение): Москва, Варшавское шоссе, д. 150, корп. 2	не присвоен	7,6	11	уборная	202 471
335	Помещение. Назначение: уборная Площадь 5 кв. м., Адрес (местоположение): Москва, Варшавское шоссе, д. 150, корп. 2	не присвоен	5	11	уборная	133 205
336	Помещение. Назначение: умывальная Площадь 4,8 кв. м., Адрес (местоположение): Москва, Варшавское шоссе, д. 150, корп. 2	не присвоен	4,8	11	умывальная	127 876
337	Помещение. Назначение: уборная Площадь 10,4 кв. м., Адрес (местоположение): Москва, Варшавское шоссе, д. 150, корп. 2	не присвоен	10,4	11	уборная	277 065
338	Помещение. Назначение: пом. подсобное Площадь 7,6 кв. м., Адрес (местоположение): Москва, Варшавское шоссе, д. 150, корп. 2	не присвоен	7,6	11	пом.подсобное	202 471
339	Помещение. Назначение: пом. подсобное Площадь 16,2 кв. м., Адрес (местоположение): Москва, Варшавское шоссе, д. 150, корп. 2	не присвоен	16,2	11	пом.подсобное	431 583
340	Помещение. Назначение: клетка лестнич Площадь 17,2 кв. м., Адрес (местоположение): Москва, Варшавское шоссе, д. 150, корп. 2	не присвоен	17,2	11	клетка лестнич	458 224
341	Помещение. Назначение: электрощитовая Площадь 4,4 кв. м., Адрес (местоположение): Москва, Варшавское шоссе, д. 150, корп. 2	не присвоен	4,4	11	электрощитовая	117 220
342	Помещение. Назначение: клетка лестнич Площадь 17,9 кв. м., Адрес (местоположение): Москва, Варшавское шоссе, д. 150, корп. 2	не присвоен	17,9	11	клетка лестнич	476 872
343	Помещение. Назначение: пом. подсобное Площадь 10,5 кв. м., Адрес (местоположение): Москва, Варшавское шоссе, д. 150, корп. 2	не присвоен	10,5	11	пом.подсобное	279 730
344	Помещение. Назначение: пом. подсобное Площадь 3,5 кв. м., Адрес (местоположение): Москва, Варшавское шоссе, д. 150, корп. 2	не присвоен	3,5	11	пом.подсобное	93 243

345	Помещение. Назначение: холл лифтовой Площадь 15,2 кв. м., Адрес (местоположение): Москва, Варшавское шоссе, д. 150, корп. 2	не присвоен	150,1	11	коридор	3 998 801
346	Помещение. Назначение: холл лифтовой Площадь 15,2 кв. м., Адрес (местоположение): Москва, Варшавское шоссе, д. 150, корп. 2	не присвоен	1	11	пом. подсобное	26 641
347	Помещение. Назначение: коридор Площадь 121,2 кв. м., Адрес (местоположение): Москва, Варшавское шоссе, д. 150, корп. 2	не присвоен	121,2	11	коридор	3 228 878
348	Помещение. Назначение: холл лифтовой Площадь 13,2 кв. м., Адрес (местоположение): Москва, Варшавское шоссе, д. 150, корп. 2	не присвоен	13,2	11	холл лифтовой	351 660
349	Помещение. Назначение: умывальная Площадь 5,1 кв. м., Адрес (местоположение): Москва, Варшавское шоссе, д. 150, корп. 2	не присвоен	5,1	11	умывальная	135 869
350	Помещение. Назначение: уборная Площадь 10,2 кв. м., Адрес (местоположение): Москва, Варшавское шоссе, д. 150, корп. 2	не присвоен	10,2	11	уборная	271 737
351	Помещение. Назначение: уборная Площадь 5 кв. м., Адрес (местоположение): Москва, Варшавское шоссе, д. 150, корп. 2	не присвоен	5	11	уборная	133 205
352	Помещение. Назначение: умывальная Площадь 4,9 кв. м., Адрес (местоположение): Москва, Варшавское шоссе, д. 150, корп. 2	не присвоен	4,9	11	умывальная	130 540
353	Помещение. Назначение: уборная Площадь 8,9 кв. м., Адрес (местоположение): Москва, Варшавское шоссе, д. 150, корп. 2	не присвоен	8,9	11	уборная	237 104
354	Помещение. Назначение: коридор Площадь 78,6 кв. м., Адрес (местоположение): Москва, Варшавское шоссе, д. 150, корп. 2	не присвоен	78,6	11	коридор	2 093 976
355	Помещение. Назначение: холл лифтовой Площадь 59,6 кв. м., Адрес (местоположение): Москва, Варшавское шоссе, д. 150, корп. 2	не присвоен	59,6	11	холл лифтовой	1 587 798
356	Помещение. Назначение: умывальная Площадь 4 кв. м., Адрес (местоположение): Москва, Варшавское шоссе, д. 150, корп. 2	не присвоен	4	11	умывальная	106 564
357	Помещение. Назначение: уборная Площадь 6,6 кв. м., Адрес (местоположение): Москва, Варшавское шоссе, д. 150, корп. 2	не присвоен	6,6	11	уборная	175 830
358	Помещение. Назначение: умывальная Площадь 4,2 кв. м., Адрес (местоположение): Москва,	не присвоен	4,2	11	умывальная	111 892

	Варшавское шоссе, д. 150, корп. 2					
359	Помещение. Назначение: уборная Площадь 5,9 кв. м., Адрес (местоположение): Москва, Варшавское шоссе, д. 150, корп. 2	не присвоен	5,9	11	уборная	157 181
360	Помещение. Назначение: клетка лестнич Площадь 28,4 кв. м., Адрес (местоположение): Москва, Варшавское шоссе, д. 150, корп. 2	не присвоен	28,4	12	клетка лестнич	756 602
361	Помещение. Назначение: тамбур Площадь 7,5 кв. м., Адрес (местоположение): Москва, Варшавское шоссе, д. 150, корп. 2	не присвоен	7,5	12	тамбур	199 807
362	Помещение. Назначение: умывальная Площадь 3,9 кв. м., Адрес (местоположение): Москва, Варшавское шоссе, д. 150, корп. 2	не присвоен	3,9	12	умывальная	103 900
363	Помещение. Назначение: уборная Площадь 6,2 кв. м., Адрес (местоположение): Москва, Варшавское шоссе, д. 150, корп. 2	не присвоен	6,2	12	уборная	165 174
364	Помещение. Назначение: умывальная Площадь 3,9 кв. м., Адрес (местоположение): Москва, Варшавское шоссе, д. 150, корп. 2	не присвоен	3,9	12	умывальная	103 900
365	Помещение. Назначение: уборная Площадь 6,7 кв. м., Адрес (местоположение): Москва, Варшавское шоссе, д. 150, корп. 2	не присвоен	6,7	12	уборная	178 494
366	Помещение. Назначение: коридор Площадь 110,6 кв. м., Адрес (местоположение): Москва, Варшавское шоссе, д. 150, корп. 2	не присвоен	110,6	12	коридор	2 946 485
367	Помещение. Назначение: электрощитовая Площадь 9 кв. м., Адрес (местоположение): Москва, Варшавское шоссе, д. 150, корп. 2	не присвоен	9	12	электрощитовая	239 768
368	Помещение. Назначение: холл лифтовой Площадь 16,4 кв. м., Адрес (местоположение): Москва, Варшавское шоссе, д. 150, корп. 2	не присвоен	16,4	12	холл лифтовой	436 911
369	Помещение. Назначение: холл лифтовой Площадь 6,5 кв. м., Адрес (местоположение): Москва, Варшавское шоссе, д. 150, корп. 2	не присвоен	6,5	12	холл лифтовой	173 166
370	Помещение. Назначение: умывальная Площадь 4,1 кв. м., Адрес (местоположение): Москва, Варшавское шоссе, д. 150, корп. 2	не присвоен	4,1	12	умывальная	109 228
371	Помещение. Назначение: уборная Площадь 7,5 кв. м., Адрес (местоположение): Москва, Варшавское шоссе, д. 150, корп. 2	не присвоен	7,5	12	уборная	199 807
372	Помещение. Назначение: уборная Площадь 5 кв.	не присвоен	5	12	уборная	133 205

	м., Адрес (местоположение): Москва, Варшавское шоссе, д. 150, корп. 2					
373	Помещение. Назначение: умывальная Площадь 4,6 кв. м., Адрес (местоположение): Москва, Варшавское шоссе, д. 150, корп. 2	не присвоен	4,6	12	умывальная	122 548
374	Помещение. Назначение: уборная Площадь 10,6 кв. м., Адрес (местоположение): Москва, Варшавское шоссе, д. 150, корп. 2	не присвоен	10,6	12	уборная	282 394
375	Помещение. Назначение: пом. подсобное Площадь 7,6 кв. м., Адрес (местоположение): Москва, Варшавское шоссе, д. 150, корп. 2	не присвоен	7,6	12	пом.подсобное	202 471
376	Помещение. Назначение: электрощитовая Площадь 16,2 кв. м., Адрес (местоположение): Москва, Варшавское шоссе, д. 150, корп. 2	не присвоен	16,2	12	электрощитовая	431 583
377	Помещение. Назначение: коридор Площадь 150,1 кв. м., Адрес (местоположение): Москва, Варшавское шоссе, д. 150, корп. 2	не присвоен	150,1	12	коридор	3 998 801
378	Помещение. Назначение: пом. подсобное Площадь 1 кв. м., Адрес (местоположение): Москва, Варшавское шоссе, д. 150, корп. 2	не присвоен	1	12	пом. подсобное	26 641
379	Помещение. Назначение: электрощитовая Площадь 10,8 кв. м., Адрес (местоположение): Москва, Варшавское шоссе, д. 150, корп. 2	не присвоен	10,8	12	электрощитовая	287 722
380	Помещение. Назначение: пом. подсобное Площадь 10,5 кв. м., Адрес (местоположение): Москва, Варшавское шоссе, д. 150, корп. 2	не присвоен	10,5	12	пом. подсобное	279 730
381	Помещение. Назначение: пом. подсобное Площадь 3,5 кв. м., Адрес (местоположение): Москва, Варшавское шоссе, д. 150, корп. 2	не присвоен	3,5	12	пом. подсобное	93 243
382	Помещение. Назначение: коридор Площадь 121,2 кв. м., Адрес (местоположение): Москва, Варшавское шоссе, д. 150, корп. 2	не присвоен	121,2	12	коридор	3 228 878
383	Помещение. Назначение: клетка лестнич Площадь 35 кв. м., Адрес (местоположение): Москва, Варшавское шоссе, д. 150, корп. 2	не присвоен	35	12	клетка лестнич	932 432
384	Помещение. Назначение: пункт тепловой Площадь 25 кв. м., Адрес (местоположение): Москва, Варшавское шоссе, д. 150, корп. 2	не присвоен	25	12	пункт тепловой	666 023
385	Помещение. Назначение: коридор Площадь 78,9 кв. м., Адрес (местоположение): Москва, Варшавское шоссе, д. 150, корп. 2	не присвоен	78,9	12	коридор	2 101 968

386	Помещение. Назначение: холл лифтовой Площадь 59,6 кв. м., Адрес (местоположение): Москва, Варшавское шоссе, д. 150, корп. 2	не присвоен	59,6	12	холл лифтовой	1 587 798
387	Помещение. Назначение: клетка лестнич Площадь 17,2 кв. м., Адрес (местоположение): Москва, Варшавское шоссе, д. 150, корп. 2	не присвоен	17,2	12	клетка лестнич	458 224
388	Помещение. Назначение: клетка лестнич Площадь 17,9 кв. м., Адрес (местоположение): Москва, Варшавское шоссе, д. 150, корп. 2	не присвоен	17,9	12	клетка лестнич	476 872
389	Помещение. Назначение: уборная Площадь 9,9 кв. м., Адрес (местоположение): Москва, Варшавское шоссе, д. 150, корп. 2	не присвоен	9,9	12	уборная	263 745
390	Помещение. Назначение: умывальная Площадь 5,4 кв. м., Адрес (местоположение): Москва, Варшавское шоссе, д. 150, корп. 2	не присвоен	5,4	12	умывальная	143 861
391	Помещение. Назначение: уборная Площадь 5 кв. м., Адрес (местоположение): Москва, Варшавское шоссе, д. 150, корп. 2	не присвоен	5	12	уборная	133 205
392	Помещение. Назначение: уборная Площадь 8,4 кв. м., Адрес (местоположение): Москва, Варшавское шоссе, д. 150, корп. 2	не присвоен	8,4	12	уборная	223 784
393	Помещение. Назначение: умывальная Площадь 5,4 кв. м., Адрес (местоположение): Москва, Варшавское шоссе, д. 150, корп. 2	не присвоен	5,4	12	умывальная	143 861
394	Помещение. Назначение: коридор Площадь 13,2 кв. м., Адрес (местоположение): Москва, Варшавское шоссе, д. 150, корп. 2	не присвоен	13,2	12	коридор	351 660
395	Помещение. Назначение: клетка лестнич Площадь 20,5 кв. м., Адрес (местоположение): Москва, Варшавское шоссе, д. 150, корп. 2	не присвоен	20,5		клетка лестнич	546 139
396	Помещение. Назначение: клетка лестнич Площадь 21,8 кв. м., Адрес (местоположение): Москва, Варшавское шоссе, д. 150, корп. 2	не присвоен	21,8		клетка лестнич	580 772
397	Помещение. Назначение: клетка лестнич Площадь 20,4 кв. м., Адрес (местоположение): Москва, Варшавское шоссе, д. 150, корп. 2	не присвоен	20,4		клетка лестнич	543 475
398	Помещение. Назначение: клетка лестнич Площадь 21,2 кв. м., Адрес (местоположение): Москва, Варшавское шоссе, д. 150, корп. 2	не присвоен	21,2	1	клетка лестнич	564 787
399	Помещение. Назначение: клетка лестнич Площадь 21,1 кв. м., Адрес (местоположение):	не присвоен	21,1	2	клетка лестнич	562 123

	Москва, Варшавское шоссе, д. 150, корп. 2					
400	Помещение. Назначение: холл лифтовой Площадь 40,7 кв. м., Адрес (местоположение): Москва, Варшавское шоссе, д. 150, корп. 2	не присвоен	40,7	3	холл лифтовой	1 084 285
401	Помещение. Назначение: клетка лестнич Площадь 36,1 кв. м., Адрес (местоположение): Москва, Варшавское шоссе, д. 150, корп. 2	не присвоен	36,1	3	клетка лестнич	961 737
402	Помещение. Назначение: электрощитовая Площадь 9,6 кв. м., Адрес (местоположение): Москва, Варшавское шоссе, д. 150, корп. 2	не присвоен	9,6	3	электрощитовая	255 753
403	Помещение. Назначение: серверная Площадь 12,8 кв. м., Адрес (местоположение): Москва, Варшавское шоссе, д. 150, корп. 2	не присвоен	12,8	3	серверная	341 004
404	Помещение. Назначение: уборная Площадь 1,6 кв. м., Адрес (местоположение): Москва, Варшавское шоссе, д. 150, корп. 2	не присвоен	1,6	3	уборная	42 625
405	Помещение. Назначение: уборная Площадь 1,6 кв. м., Адрес (местоположение): Москва, Варшавское шоссе, д. 150, корп. 2	не присвоен	1,6	3	уборная	42 625
406	Помещение. Назначение: коридор Площадь 4,5 кв. м., Адрес (местоположение): Москва, Варшавское шоссе, д. 150, корп. 2	не присвоен	4,5	3	коридор	119 884
407	Помещение. Назначение: электрощитовая Площадь 7,2 кв. м., Адрес (местоположение): Москва, Варшавское шоссе, д. 150, корп. 2	не присвоен	7,2	3	электрощитовая	191 815
408	Помещение. Назначение: коридор Площадь 40,2 кв. м., Адрес (местоположение): Москва, Варшавское шоссе, д. 150, корп. 2	не присвоен	40,2	3	коридор	1 070 965
409	Помещение. Назначение: холл лифтовой Площадь 7,8 кв. м., Адрес (местоположение): Москва, Варшавское шоссе, д. 150, корп. 2	не присвоен	7,8	3	холл лифтовой	207 799
410	Помещение. Назначение: пом. подсобное Площадь 3,7 кв. м., Адрес (местоположение): Москва, Варшавское шоссе, д. 150, корп. 2	не присвоен	3,7	3	пом. подсобное	98 571
411	Помещение. Назначение: электрощитовая Площадь 9,5 кв. м., Адрес (местоположение): Москва, Варшавское шоссе, д. 150, корп. 2	не присвоен	9,5	1	электрощитовая	253 089
412	Помещение. Назначение: клетка лестнич Площадь 19,7 кв. м., Адрес (местоположение): Москва, Варшавское шоссе, д. 150, корп. 2	не присвоен	19,7	1	клетка лестнич	524 826
413	Помещение. Назначение: клетка лестнич	не присвоен	18,6	2	клетка лестнич	495 521



	Площадь 18,6 кв. м., Адрес (местоположение): Москва, Варшавское шоссе, д. 150, корп. 2					
414	Помещение. Назначение: клетка лестнич Площадь 28,8 кв. м., Адрес (местоположение): Москва, Варшавское шоссе, д. 150, корп. 2	не присвоен	28,8	3	клетка лестнич	767 258
415	Помещение. Назначение: пом. техническое Площадь 4,8 кв. м., Адрес (местоположение): Москва, Варшавское шоссе, д. 150, корп. 2	не присвоен	4,8	4	пом. Техническое	127 876
416	Помещение. Назначение: пом. подсобное Площадь 6,6 кв. м., Адрес (местоположение): Москва, Варшавское шоссе, д. 150, корп. 2	не присвоен	6,6	4	пом. подсобное	175 830
417	Помещение. Назначение: серверная Площадь 1,5 кв. м., Адрес (местоположение): Москва, Варшавское шоссе, д. 150, корп. 2	не присвоен	1,5	5	серверная	39 961
418	Помещение. Назначение: холл лифтовой Площадь 7,6 кв. м., Адрес (местоположение): Москва, Варшавское шоссе, д. 150, корп. 2	не присвоен	7,6		холл лифтовой	202 471
419	Помещение. Назначение: венткамера Площадь 95,9 кв. м., Адрес (местоположение): Москва, Варшавское шоссе, д. 150, корп. 2	не присвоен	95,9		венткамера	2 554 863
420	Помещение. Назначение: коридор Площадь 6,7 кв. м., Адрес (местоположение): Москва, Варшавское шоссе, д. 150, корп. 2	не присвоен	6,7	1	коридор	178 494
421	Помещение. Назначение: клетка лестнич Площадь 9,9 кв. м., Адрес (местоположение): Москва, Варшавское шоссе, д. 150, корп. 2	не присвоен	9,9	1	клетка лестнич	263 745
422	Помещение. Назначение: клетка лестнич Площадь 9,8 кв. м., Адрес (местоположение): Москва, Варшавское шоссе, д. 150, корп. 2	не присвоен	9,8	1	клетка лестнич	261 081
423	Кровля, помещение LXXIII, комната 1, Адрес (местоположение): Москва, Варшавское шоссе, д. 150, корп. 2	не присвоен	16,4		кровля	436 911
424	Кровля, помещение LXXV, комната 1, Адрес (местоположение): Москва, Варшавское шоссе, д. 150, корп.2	не присвоен	123,8		кровля	3 298 145
425	Кровля, помещение LXXVII, комната 1, Адрес (местоположение): Москва, Варшавское шоссе, д. 150, корп. 2	не присвоен	38,7		кровля	1 031 003
	<b>ИТОГ</b>					<b>579 307 212</b>

Для определения стоимости объектов оценки использовался один доходный подход к оценке.

#### **1.4 Итоговые величины рыночной, ликвидационной стоимости объекта оценки.**

Рыночная стоимость оцениваемого имущества и имущественных прав, представленных в п. 2.1 настоящего отчета, принадлежащих ООО «ТРК «Курский», по состоянию на 05 сентября 2017 года составляет с учетом округления:

1 339 200 000 руб. 00 коп.

Один миллиард триста тридцать девять миллионов двести тысяч рублей 00 коп\*

Ликвидационная стоимость оцениваемого имущества и имущественных прав, представленных в п. 2.1 настоящего отчета, с учетом длительности срока реализации объекта, ограниченного 9 месяцами, по состоянию на 05 сентября 2017 года составляет с учетом округления:

973 370 736 руб. 00 коп.

Девятьсот семьдесят три миллиона триста семьдесят тысяч семьсот тридцать шесть рублей 00 коп\*

*Для сторон (сторон) сделки, являющихся плательщиками налога на добавленную стоимость (НДС), по операциям, подлежащим налогообложению, указанная выше рыночная и ликвидационная стоимость оцениваемого имущества не включает в себя сумму НДС.*

#### **1.5 Ограничения и пределы применения полученной итоговой стоимости.**

Мнение оценщика относительно стоимости объекта действительно только на дату определения стоимости объекта оценки. Оценщик не принимает на себя никакой ответственности за изменение экономических, юридических и иных факторов, которые могут возникнуть после этой даты и повлиять на рыночную ситуацию, а, следовательно, и на рыночную стоимость объекта.

## 2. ЗАДАНИЕ НА ОЦЕНКУ

### 2.1 Объект оценки.

Объектом оценки являются 149 нежилых помещений площадью 14 911,6 кв.м. входящих в офисную и торговую часть ТРК «Курский» и имущественные права на 425 нежилых помещений площадью 25 063,5 кв.м., расположенные по адресу: Москва, Варшавское шоссе, д. 150, корп. 2, представленные в нижеследующих таблицах, принадлежащие ООО «ТРК «Курский»..

Таб 1 - Помещения, стоящие на кадастровом учете

№ п/п	Наименование	Кадастровый номер	Балансовая стоимость, руб.
1	Помещение. Назначение: Нежилое. Площадь 36,5 кв. м., вид права: собственность, дата гос.регистрации 02.02.2017 г. Адрес (местоположение): Москва, Варшавское шоссе, д. 150, корп. 2	77:05:0008003:11158	Св отс
2	Помещение. Назначение: Нежилое. Площадь 63,5 кв. м., вид права: собственность, дата гос.регистрации 02.02.2017 г. Адрес (местоположение): Москва, Варшавское шоссе, д. 150, корп. 2	77:05:0008003:11172	Св отс
3	Помещение. Назначение: Нежилое. Площадь 59,5 кв. м., вид права: собственность, дата гос.регистрации 02.02.2017 г. Адрес (местоположение): Москва, Варшавское шоссе, д. 150, корп. 2	77:05:0008003:11028	Св отс
4	Помещение. Назначение: Нежилое. Площадь 34,8 кв. м., вид права: собственность, дата гос.регистрации 02.02.2017 г. Адрес (местоположение): Москва, Варшавское шоссе, д. 150, корп. 2	77:05:0008003:11149	Св отс
5	Помещение. Назначение: Нежилое. Площадь 32,9 кв. м., вид права: собственность, дата гос.регистрации 02.02.2017 г. Адрес (местоположение): Москва, Варшавское шоссе, д. 150, корп. 2	77:05:0008003:11097	Св отс
6	Помещение. Назначение: Нежилое. Площадь 35,4 кв. м., вид права: собственность, дата гос.регистрации 02.02.2017 г. Адрес (местоположение): Москва, Варшавское шоссе, д. 150, корп. 2	77:05:0008003:11083	Св отс
7	Помещение. Назначение: Нежилое. Площадь 172,1 кв. м., вид права: собственность, дата гос.регистрации 02.02.2017 г. Адрес (местоположение): Москва, Варшавское шоссе, д. 150, корп. 2	77:05:0008003:11087	Св отс
8	Помещение. Назначение: Нежилое. Площадь 30 кв. м., вид права: собственность, дата гос.регистрации 02.02.2017 г. Адрес (местоположение): Москва, Варшавское шоссе, д. 150, корп. 2	77:05:0008003:11081	Св отс
9	Помещение. Назначение: Нежилое. Площадь 63,5 кв. м., вид права: собственность, дата гос.регистрации 02.02.2017 г. Адрес (местоположение): Москва, Варшавское шоссе, д. 150, корп. 2	77:05:0008003:11030	Св отс
10	Помещение. Назначение: Нежилое. Площадь 27,2 кв. м., вид права: собственность, дата гос.регистрации 02.02.2017 г. Адрес (местоположение): Москва, Варшавское шоссе, д. 150, корп. 2	77:05:0008003:11070	Св отс
11	Помещение. Назначение: Нежилое. Площадь 32,5 кв. м., вид права: собственность, дата гос.регистрации 02.02.2017 г. Адрес (местоположение): Москва, Варшавское шоссе, д. 150, корп. 2	77:05:0008003:11048	Св отс
12	Помещение. Назначение: Нежилое. Площадь 81,2 кв. м., вид права: собственность, дата гос.регистрации 02.02.2017 г. Адрес (местоположение): Москва,	77:05:0008003:11038	Св отс

	Варшавское шоссе, д. 150, корп. 2		
13	Помещение. Назначение: Нежилое. Площадь 93,2 кв. м., вид права: собственность, дата гос.регистрации 02.02.2017 г. Адрес (местоположение): Москва, Варшавское шоссе, д. 150, корп. 2	77:05:0008003:11084	Св отс
14	Помещение. Назначение: Нежилое. Площадь 16,4 кв. м., вид права: собственность, дата гос.регистрации 02.02.2017 г. Адрес (местоположение): Москва, Варшавское шоссе, д. 150, корп. 2	77:05:0008003:11100	Св отс
15	Помещение. Назначение: Нежилое. Площадь 73,9 кв. м., вид права: собственность, дата гос.регистрации 02.02.2017 г. Адрес (местоположение): Москва, Варшавское шоссе, д. 150, корп. 2	77:05:0008003:11017	Св отс
16	Помещение. Назначение: Нежилое. Площадь 93,2 кв. м., вид права: собственность, дата гос.регистрации 02.02.2017 г. Адрес (местоположение): Москва, Варшавское шоссе, д. 150, корп. 2	77:05:0008003:11136	Св отс
17	Помещение. Назначение: Нежилое. Площадь 58,2 кв. м., вид права: собственность, дата гос.регистрации 02.02.2017 г. Адрес (местоположение): Москва, Варшавское шоссе, д. 150, корп. 2	77:05:0008003:11073	Св отс
18	Помещение. Назначение: Нежилое. Площадь 14,5 кв. м., вид права: собственность, дата гос.регистрации 02.02.2017 г. Адрес (местоположение): Москва, Варшавское шоссе, д. 150, корп. 2	77:05:0008003:11003	Св отс
19	Помещение. Назначение: Нежилое. Площадь 99,8 кв. м., вид права: собственность, дата гос.регистрации 02.02.2017 г. Адрес (местоположение): Москва, Варшавское шоссе, д. 150, корп. 2	77:05:0008003:11156	Св отс
20	Помещение. Назначение: Нежилое. Площадь 134,9 кв. м., вид права: собственность, дата гос.регистрации 02.02.2017 г. Адрес (местоположение): Москва, Варшавское шоссе, д. 150, корп. 2	77:05:0008003:11076	Св отс
21	Помещение. Назначение: Нежилое. Площадь 40,6 кв. м., вид права: собственность, дата гос.регистрации 02.02.2017 г. Адрес (местоположение): Москва, Варшавское шоссе, д. 150, корп. 2	77:05:0008003:11134	Св отс
22	Помещение. Назначение: Нежилое. Площадь 33,8 кв. м., вид права: собственность, дата гос.регистрации 02.02.2017 г. Адрес (местоположение): Москва, Варшавское шоссе, д. 150, корп. 2	77:05:0008003:11024	Св отс
23	Помещение. Назначение: Нежилое. Площадь 110,5 кв. м., вид права: собственность, дата гос.регистрации 02.02.2017 г. Адрес (местоположение): Москва, Варшавское шоссе, д. 150, корп. 2	77:05:0008003:11091	Св отс
24	Помещение. Назначение: Нежилое. Площадь 73,4 кв. м., вид права: собственность, дата гос.регистрации 02.02.2017 г. Адрес (местоположение): Москва, Варшавское шоссе, д. 150, корп. 2	77:05:0008003:11032	Св отс
25	Помещение. Назначение: Нежилое. Площадь 156,3 кв. м., вид права: собственность, дата гос.регистрации 02.02.2017 г. Адрес (местоположение): Москва, Варшавское шоссе, д. 150, корп. 2	77:05:0008003:11077	Св отс
26	Помещение. Назначение: Нежилое. Площадь 29,1 кв.м., вид права: собственность, дата гос.регистрации 02.02.2017 г. Адрес (местоположение): Москва, Варшавское шоссе, д. 150, корп. 2	77:05:0008003:11074	Св отс
27	Помещение. Назначение: Нежилое. Площадь 35,7 кв. м., вид права: собственность, дата гос.регистрации	77:05:0008003:11118	Св отс

	02.02.2017 г. Адрес (местоположение): Москва, Варшавское шоссе, д. 150, корп. 2		
28	Помещение. Назначение: Нежилое. Площадь 71,3 кв. м., вид права: собственность, дата гос.регистрации 02.02.2017 г. Адрес (местоположение): Москва, Варшавское шоссе, д. 150, корп. 2	77:05:0008003:11171	Св отс
29	Помещение. Назначение: Нежилое. Площадь 97,6 кв. м., вид права: собственность, дата гос.регистрации 02.02.2017 г. Адрес (местоположение): Москва, Варшавское шоссе, д. 150, корп. 2	77:05:0008003:11013	Св отс
30	Помещение. Назначение: Нежилое. Площадь 105,5 кв. м., вид права: собственность, дата гос.регистрации 02.02.2017 г. Адрес (местоположение): Москва, Варшавское шоссе, д. 150, корп. 2	77:05:0008003:11051	Св отс
31	Помещение. Назначение: Нежилое. Площадь 77,8 кв. м., вид права: собственность, дата гос.регистрации 02.02.2017 г. Адрес (местоположение): Москва, Варшавское шоссе, д. 150, корп. 2	77:05:0008003:11011	Св отс
32	Помещение. Назначение: Нежилое. Площадь 42,5 кв. м., вид права: собственность, дата гос.регистрации 02.02.2017 г. Адрес (местоположение): Москва, Варшавское шоссе, д. 150, корп. 2	77:05:0008003:11185	Св отс
33	Помещение. Назначение: Нежилое. Площадь 71,3 кв. м., вид права: собственность, дата гос.регистрации 02.02.2017 г. Адрес (местоположение): Москва, Варшавское шоссе, д. 150, корп. 2	77:05:0008003:11146	Св отс
34	Помещение. Назначение: Нежилое. Площадь 105,5 кв. м., вид права: собственность, дата гос.регистрации 02.02.2017 г. Адрес (местоположение): Москва, Варшавское шоссе, д. 150, корп. 2	77:05:0008003:11115	Св отс
35	Помещение. Назначение: Нежилое. Площадь 93,1 кв. м., вид права: собственность, дата гос.регистрации 02.02.2017 г. Адрес (местоположение): Москва, Варшавское шоссе, д. 150, корп. 2	77:05:0008003:11130	Св отс
36	Помещение. Назначение: Нежилое. Площадь 14,5 кв. м., вид права: собственность, дата гос.регистрации 02.02.2017 г. Адрес (местоположение): Москва, Варшавское шоссе, д. 150, корп. 2	77:05:0008003:11159	Св отс
37	Помещение. Назначение: Нежилое. Площадь 127 кв. м., вид права: собственность, дата гос.регистрации 02.02.2017 г. Адрес (местоположение): Москва, Варшавское шоссе, д. 150, корп. 2	77:05:0008003:11086	Св отс
38	Помещение. Назначение: Нежилое. Площадь 722,2 кв. м., вид права: собственность, дата гос.регистрации 02.02.2017 г. Адрес (местоположение): Москва, Варшавское шоссе, д. 150, корп. 2	77:05:0008003:11170	Св отс
39	Помещение. Назначение: Нежилое. Площадь 65,7 кв. м., вид права: собственность, дата гос.регистрации 02.02.2017 г. Адрес (местоположение): Москва, Варшавское шоссе, д. 150, корп. 2	77:05:0008003:11152	Св отс
40	Помещение. Назначение: Нежилое. Площадь 77,2 кв. м., вид права: собственность, дата гос.регистрации 02.02.2017 г. Адрес (местоположение): Москва, Варшавское шоссе, д. 150, корп. 2	77:05:0008003:11069	Св отс
41	Помещение. Назначение: Нежилое. Площадь 73,1 кв. м., вид права: собственность, дата гос.регистрации 02.02.2017 г. Адрес (местоположение): Москва, Варшавское шоссе, д. 150, корп. 2	77:05:0008003:11072	Св отс
42	Помещение. Назначение: Нежилое. Площадь 233	77:05:0008003:11057	Св отс

	кв.м., вид права: собственность, дата гос.регистрации 02.02.2017 г. Адрес (местоположение): Москва, Варшавское шоссе, д. 150, корп. 2		
43	Помещение. Назначение: Нежилое. Площадь 35,3 кв. м., вид права: собственность, дата гос.регистрации 02.02.2017 г. Адрес (местоположение): Москва, Варшавское шоссе, д. 150, корп. 2	77:05:0008003:11145	Св отс
44	Помещение. Назначение: Нежилое. Площадь 57,7 кв. м., вид права: собственность, дата гос.регистрации 02.02.2017 г. Адрес (местоположение): Москва, Варшавское шоссе, д. 150, корп. 2	77:05:0008003:11036	Св отс
45	Помещение. Назначение: Нежилое. Площадь 217,4 кв. м., вид права: собственность, дата гос.регистрации 02.02.2017 г. Адрес (местоположение): Москва, Варшавское шоссе, д. 150, корп. 2	77:05:0008003:11037	Св отс
46	Помещение. Назначение: Нежилое. Площадь 74,1 кв. м., вид права: собственность, дата гос.регистрации 02.02.2017 г. Адрес (местоположение): Москва, Варшавское шоссе, д. 150, корп. 2	77:05:0008003:11133	Св отс
47	Помещение. Назначение: Нежилое. Площадь 106 кв. м., вид права: собственность, дата гос.регистрации 02.02.2017 г. Адрес (местоположение): Москва, Варшавское шоссе, д. 150, корп. 2	77:05:0008003:11022	Св отс
48	Помещение. Назначение: Нежилое. Площадь 30,5 кв. м., вид права: собственность, дата гос.регистрации 02.02.2017 г. Адрес (местоположение): Москва, Варшавское шоссе, д. 150, корп. 2	77:05:0008003:11025	Св отс
49	Помещение. Назначение: Нежилое. Площадь 134,3 кв. м., вид права: собственность, дата гос.регистрации 02.02.2017 г. Адрес (местоположение): Москва, Варшавское шоссе, д. 150, корп. 2	77:05:0008003:11135	Св отс
50	Помещение. Назначение: Нежилое. Площадь 141,5 кв. м., вид права: собственность, дата гос.регистрации 02.02.2017 г. Адрес (местоположение): Москва, Варшавское шоссе, д. 150, корп. 2	77:05:0008003:11075	Св отс
51	Помещение. Назначение: Нежилое. Площадь 61 кв. м., вид права: собственность, дата гос.регистрации 02.02.2017 г. Адрес (местоположение): Москва, Варшавское шоссе, д. 150, корп. 2	77:05:0008003:10997	Св отс
52	Помещение. Назначение: Нежилое. Площадь 39,6 кв. м., вид права: собственность, дата гос.регистрации 02.02.2017 г. Адрес (местоположение): Москва, Варшавское шоссе, д. 150, корп. 2	77:05:0008003:11154	Св отс
53	Помещение. Назначение: Нежилое. Площадь 60,1 кв. м., вид права: собственность, дата гос.регистрации 02.02.2017 г. Адрес (местоположение): Москва, Варшавское шоссе, д. 150, корп. 2	77:05:0008003:11131	Св отс
54	Помещение. Назначение: Нежилое. Площадь 23,8 кв. м., вид права: собственность, дата гос.регистрации 02.02.2017 г. Адрес (местоположение): Москва, Варшавское шоссе, д. 150, корп. 2	77:05:0008003:11163	Св отс
55	Помещение. Назначение: Нежилое. Площадь 231,1 кв. м., вид права: собственность, дата гос.регистрации 02.02.2017 г. Адрес (местоположение): Москва, Варшавское шоссе, д. 150, корп. 2	77:05:0008003:11090	Св отс
56	Помещение. Назначение: Нежилое. Площадь 65 кв. м., вид права: собственность, дата гос.регистрации 02.02.2017 г. Адрес (местоположение): Москва, Варшавское шоссе, д. 150, корп. 2	77:05:0008003:11127	Св отс

	Варшавское шоссе, д. 150, корп. 2		
57	Помещение. Назначение: Нежилое. Площадь 64,4 кв. м., вид права: собственность, дата гос.регистрации 02.02.2017 г. Адрес (местоположение): Москва, Варшавское шоссе, д. 150, корп. 2	77:05:0008003:11121	Св отс
58	Помещение. Назначение: Нежилое. Площадь 42,5 кв. м., вид права: собственность, дата гос.регистрации 02.02.2017 г. Адрес (местоположение): Москва, Варшавское шоссе, д. 150, корп. 2	77:05:0008003:11165	Св отс
59	Помещение. Назначение: Нежилое. Площадь 23,8 кв.м., вид права: собственность, дата гос.регистрации 02.02.2017 г. Адрес (местоположение): Москва, Варшавское шоссе, д. 150, корп. 2	77:05:0008003:11143	Св отс
60	Помещение. Назначение: Нежилое. Площадь 145,3 кв.м., вид права: собственность, дата гос.регистрации 02.02.2017 г. Адрес (местоположение): Москва, Варшавское шоссе, д. 150, корп. 2	77:05:0008003:11095	Св отс
61	Помещение. Назначение: Нежилое. Площадь 77,8 кв. м., вид права: собственность, дата гос.регистрации 02.02.2017 г. Адрес (местоположение): Москва, Варшавское шоссе, д. 150, корп. 2	77:05:0008003:11148	Св отс
62	Помещение. Назначение: Нежилое. Площадь 27,3 кв.м., вид права: собственность, дата гос.регистрации 02.02.2017 г. Адрес (местоположение): Москва, Варшавское шоссе, д. 150, корп. 2	77:05:0008003:11052	Св отс
63	Помещение. Назначение: Нежилое. Площадь 35,1 кв.м., вид права: собственность, дата гос.регистрации 02.02.2017 г. Адрес (местоположение): Москва, Варшавское шоссе, д. 150, корп. 2	77:05:0008003:11123	Св отс
64	Помещение. Назначение: Нежилое. Площадь 8,3 кв. м., вид права: собственность, дата гос.регистрации 02.02.2017 г. Адрес (местоположение): Москва, Варшавское шоссе, д. 150, корп. 2	77:05:0008003:11085	Св отс
65	Помещение. Назначение: Нежилое. Площадь 106 кв. м., вид права: собственность, дата гос.регистрации 02.02.2017 г. Адрес (местоположение): Москва, Варшавское шоссе, д. 150, корп. 2	77:05:0008003:11020	Св отс
66	Помещение. Назначение: Нежилое. Площадь 126,2 кв. м., вид права: собственность, дата гос.регистрации 02.02.2017 г. Адрес (местоположение): Москва, Варшавское шоссе, д. 150, корп. 2	77:05:0008003:11117	Св отс
67	Помещение. Назначение: Нежилое. Площадь 68,9 кв. м., вид права: собственность, дата гос.регистрации 02.02.2017 г. Адрес (местоположение): Москва, Варшавское шоссе, д. 150, корп. 2	77:05:0008003:11015	Св отс
68	Помещение. Назначение: Нежилое. Площадь 29,1 кв. м., вид права: собственность, дата гос.регистрации 02.02.2017 г. Адрес (местоположение): Москва, Варшавское шоссе, д. 150, корп. 2	77:05:0008003:11062	Св отс
69	Помещение. Назначение: Нежилое. Площадь 26,7 кв. м., вид права: собственность, дата гос.регистрации 02.02.2017 г. Адрес (местоположение): Москва, Варшавское шоссе, д. 150, корп. 2	77:05:0008003:11164	Св отс
70	Помещение. Назначение: Нежилое. Площадь 142,5 кв. м., вид права: собственность, дата гос.регистрации 02.02.2017 г. Адрес (местоположение): Москва, Варшавское шоссе, д. 150, корп. 2	77:05:0008003:11047	Св отс
71	Помещение. Назначение: Нежилое. Площадь 70 кв. м., вид права: собственность, дата гос.регистрации 02.02.2017 г. Адрес (местоположение): Москва,	77:05:0008003:11000	Св отс

	Варшавское шоссе, д. 150, корп. 2		
72	Помещение. Назначение: Нежилое. Площадь 42,3 кв. м., вид права: собственность, дата гос.регистрации 02.02.2017 г. Адрес (местоположение): Москва, Варшавское шоссе, д. 150, корп. 2	77:05:0008003:11066	Св отс
73	Помещение. Назначение: Нежилое. Площадь 32,9 кв.м., вид права: собственность, дата гос.регистрации 02.02.2017 г. Адрес (местоположение): Москва, Варшавское шоссе, д. 150, корп. 2	77:05:0008003:11099	Св отс
74	Помещение. Назначение: Нежилое. Площадь 72,9 кв. м., вид права: собственность, дата гос.регистрации 02.02.2017 г. Адрес (местоположение): Москва, Варшавское шоссе, д. 150, корп. 2	77:05:0008003:11019	Св отс
75	Помещение. Назначение: Нежилое. Площадь 54,1 кв. м., вид права: собственность, дата гос.регистрации 02.02.2017 г. Адрес (местоположение): Москва, Варшавское шоссе, д. 150, корп. 2	77:05:0008003:11040	Св отс
76	Помещение. Назначение: Нежилое. Площадь 190 кв. м., вид права: собственность, дата гос.регистрации 02.02.2017 г. Адрес (местоположение): Москва, Варшавское шоссе, д. 150, корп. 2	77:05:0008003:11080	Св отс
77	Помещение. Назначение: Нежилое. Площадь 9,4 кв. м., вид права: собственность, дата гос.регистрации 02.02.2017 г. Адрес (местоположение): Москва, Варшавское шоссе, д. 150, корп. 2	77:05:0008003:11064	Св отс
78	Помещение. Назначение: Нежилое. Площадь 27,3 кв. м., вид права: собственность, дата гос.регистрации 02.02.2017 г. Адрес (местоположение): Москва, Варшавское шоссе, д. 150, корп. 2	77:05:0008003:11041	Св отс
79	Помещение. Назначение: Нежилое. Площадь 71,3 кв. м., вид права: собственность, дата гос.регистрации 02.02.2017 г. Адрес (местоположение): Москва, Варшавское шоссе, д. 150, корп. 2	77:05:0008003:11166	Св отс
80	Помещение. Назначение: Нежилое. Площадь 59,6 кв. м., вид права: собственность, дата гос.регистрации 02.02.2017 г. Адрес (местоположение): Москва, Варшавское шоссе, д. 150, корп. 2	77:05:0008003:11124	Св отс
81	Помещение. Назначение: Нежилое. Площадь 32,2 кв. м., вид права: собственность, дата гос.регистрации 02.02.2017 г. Адрес (местоположение): Москва, Варшавское шоссе, д. 150, корп. 2	77:05:0008003:11035	Св отс
82	Помещение. Назначение: Нежилое. Площадь 64,1 кв.м., вид права: собственность, дата гос.регистрации 02.02.2017 г. Адрес (местоположение): Москва, Варшавское шоссе, д. 150, корп. 2	77:05:0008003:11111	Св отс
83	Помещение. Назначение: Нежилое. Площадь 40,6 кв. м., вид права: собственность, дата гос.регистрации 02.02.2017 г. Адрес (местоположение): Москва, Варшавское шоссе, д. 150, корп. 2	77:05:0008003:11142	Св отс
84	Помещение. Назначение: Нежилое. Площадь 30,5 кв. м., вид права: собственность, дата гос.регистрации 02.02.2017 г. Адрес (местоположение): Москва, Варшавское шоссе, д. 150, корп. 2	77:05:0008003:11008	Св отс
85	Помещение. Назначение: Нежилое. Площадь 34,8 кв. м., вид права: собственность, дата гос.регистрации 02.02.2017 г. Адрес (местоположение): Москва, Варшавское шоссе, д. 150, корп. 2	77:05:0008003:11161	Св отс
86	Помещение. Назначение: Нежилое. Площадь 351,1 кв. м., вид права: собственность, дата гос.регистрации 02.02.2017 г. Адрес (местоположение): Москва, Варшавское шоссе, д. 150, корп. 2	77:05:0008003:11058	Св отс



87	Помещение. Назначение: Нежилое. Площадь 32,5 кв. м., вид права: собственность, дата гос.регистрации 02.02.2017 г. Адрес (местоположение): Москва, Варшавское шоссе, д. 150, корп. 2	77:05:0008003:11056	Св отс
88	Помещение. Назначение: Нежилое. Площадь 35,1 кв. м., вид права: собственность, дата гос.регистрации 02.02.2017 г. Адрес (местоположение): Москва, Варшавское шоссе, д. 150, корп. 2	77:05:0008003:11138	Св отс
89	Помещение. Назначение: Нежилое. Площадь 34,5 кв. м., вид права: собственность, дата гос.регистрации 02.02.2017 г. Адрес (местоположение): Москва, Варшавское шоссе, д. 150, корп. 2	77:05:0008003:10999	Св отс
90	Помещение. Назначение: Нежилое. Площадь 40,2 кв. м., вид права: собственность, дата гос.регистрации 02.02.2017 г. Адрес (местоположение): Москва, Варшавское шоссе, д. 150, корп. 2	77:05:0008003:11044	Св отс
91	Помещение. Назначение: Нежилое. Площадь 257,4 кв. м., вид права: собственность, дата гос.регистрации 02.02.2017 г. Адрес (местоположение): Москва, Варшавское шоссе, д. 150, корп. 2	77:05:0008003:11140	Св отс
92	Помещение. Назначение: Нежилое. Площадь 141,6 кв. м., вид права: собственность, дата гос.регистрации 02.02.2017 г. Адрес (местоположение): Москва, Варшавское шоссе, д. 150, корп. 2	77:05:0008003:11060	Св отс
93	Помещение. Назначение: Нежилое. Площадь 35,7 кв. м., вид права: собственность, дата гос.регистрации 02.02.2017 г. Адрес (местоположение): Москва, Варшавское шоссе, д. 150, корп. 2	77:05:0008003:11054	Св отс
94	Помещение. Назначение: Нежилое. Площадь 37,4 кв. м., вид права: собственность, дата гос.регистрации 02.02.2017 г. Адрес (местоположение): Москва, Варшавское шоссе, д. 150, корп. 2	77:05:0008003:11067	Св отс
95	Помещение. Назначение: Нежилое. Площадь 24,6 кв. м., вид права: собственность, дата гос.регистрации 02.02.2017 г. Адрес (местоположение): Москва, Варшавское шоссе, д. 150, корп. 2	77:05:0008003:11078	Св отс
96	Помещение. Назначение: Нежилое. Площадь 43,3 кв. м., вид права: собственность, дата гос.регистрации 02.02.2017 г. Адрес (местоположение): Москва, Варшавское шоссе, д. 150, корп. 2	77:05:0008003:11147	Св отс
97	Помещение. Назначение: Нежилое. Площадь 32,5 кв. м., вид права: собственность, дата гос.регистрации 02.02.2017 г. Адрес (местоположение): Москва, Варшавское шоссе, д. 150, корп. 2	77:05:0008003:11112	Св отс
98	Помещение. Назначение: Нежилое. Площадь 17,9 кв. м., вид права: собственность, дата гос.регистрации 02.02.2017 г. Адрес (местоположение): Москва, Варшавское шоссе, д. 150, корп. 2	77:05:0008003:11098	Св отс
99	Помещение. Назначение: Нежилое. Площадь 127 кв. м., вид права: собственность, дата гос.регистрации 02.02.2017 г. Адрес (местоположение): Москва, Варшавское шоссе, д. 150, корп. 2	77:05:0008003:11167	Св отс
100	Помещение. Назначение: Нежилое. Площадь 30 кв. м., вид права: собственность, дата гос.регистрации 02.02.2017 г. Адрес (местоположение): Москва, Варшавское шоссе, д. 150, корп. 2	77:05:0008003:11128	Св отс
101	Помещение. Назначение: Нежилое. Площадь 70 кв. м., вид права: собственность, дата гос.регистрации 02.02.2017 г. Адрес (местоположение): Москва, Варшавское шоссе, д. 150, корп. 2	77:05:0008003:11021	Св отс

102	Помещение. Назначение: Нежилое. Площадь 28,6 кв. м., вид права: собственность, дата гос.регистрации 02.02.2017 г. Адрес (местоположение): Москва, Варшавское шоссе, д. 150, корп. 2	77:05:0008003:11105	Св отс
103	Помещение. Назначение: Нежилое. Площадь 99,8 кв. м., вид права: собственность, дата гос.регистрации 02.02.2017 г. Адрес (местоположение): Москва, Варшавское шоссе, д. 150, корп. 2	77:05:0008003:11006	Св отс
104	Помещение. Назначение: Нежилое. Площадь 16,5 кв. м., вид права: собственность, дата гос.регистрации 02.02.2017 г. Адрес (местоположение): Москва, Варшавское шоссе, д. 150, корп. 2	77:05:0008003:11049	Св отс
105	Помещение. Назначение: Нежилое. Площадь 98,7 кв. м., вид права: собственность, дата гос.регистрации 02.02.2017 г. Адрес (местоположение): Москва, Варшавское шоссе, д. 150, корп. 2	77:05:0008003:11042	Св отс
106	Помещение. Назначение: Нежилое. Площадь 111,2 кв. м., вид права: собственность, дата гос.регистрации 02.02.2017 г. Адрес (местоположение): Москва, Варшавское шоссе, д. 150, корп. 2	77:05:0008003:11089	Св отс
107	Помещение. Назначение: Нежилое. Площадь 45,1 кв. м., вид права: собственность, дата гос.регистрации 02.02.2017 г. Адрес (местоположение): Москва, Варшавское шоссе, д. 150, корп. 2	77:05:0008003:11116	Св отс
108	Помещение. Назначение: Нежилое. Площадь 34,4 кв. м., вид права: собственность, дата гос.регистрации 02.02.2017 г. Адрес (местоположение): Москва, Варшавское шоссе, д. 150, корп. 2	77:05:0008003:11007	Св отс
109	Помещение. Назначение: Нежилое. Площадь 30,5 кв. м., вид права: собственность, дата гос.регистрации 02.02.2017 г. Адрес (местоположение): Москва, Варшавское шоссе, д. 150, корп. 2	77:05:0008003:11102	Св отс
110	Помещение. Назначение: Нежилое. Площадь 155,9 кв.м., вид права: собственность, дата гос.регистрации 02.02.2017 г. Адрес (местоположение): Москва, Варшавское шоссе, д. 150, корп. 2	77:05:0008003:11144	Св отс
111	Помещение. Назначение: Нежилое. Площадь 77,7 кв. м., вид права: собственность, дата гос.регистрации 02.02.2017 г. Адрес (местоположение): Москва, Варшавское шоссе, д. 150, корп. 2	77:05:0008003:11043	Св отс
112	Помещение. Назначение: Нежилое. Площадь 35,7 кв. м., вид права: собственность, дата гос.регистрации 02.02.2017 г. Адрес (местоположение): Москва, Варшавское шоссе, д. 150, корп. 2	77:05:0008003:11110	Св отс
113	Помещение. Назначение: Нежилое. Площадь 111,2 кв. м., вид права: собственность, дата гос.регистрации 02.02.2017 г. Адрес (местоположение): Москва, Варшавское шоссе, д. 150, корп. 2	77:05:0008003:11082	Св отс
114	Помещение. Назначение: Нежилое. Площадь 130,5 кв. м., вид права: собственность, дата гос.регистрации 02.02.2017 г. Адрес (местоположение): Москва, Варшавское шоссе, д. 150, корп. 2	77:05:0008003:11061	Св отс
115	Помещение. Назначение: Нежилое. Площадь 27,3 кв. м., вид права: собственность, дата гос.регистрации 02.02.2017 г. Адрес (местоположение): Москва, Варшавское шоссе, д. 150, корп. 2	77:05:0008003:11079	Св отс
116	Помещение. Назначение: Нежилое. Площадь 28,6 кв. м., вид права: собственность, дата гос.регистрации 02.02.2017 г. Адрес (местоположение): Москва,	77:05:0008003:11113	Св отс

	Варшавское шоссе, д. 150, корп. 2		
117	Помещение. Назначение: Нежилое. Площадь 35,4 кв. м., вид права: собственность, дата гос.регистрации 02.02.2017 г. Адрес (местоположение): Москва, Варшавское шоссе, д. 150, корп. 2	77:05:0008003:11107	Св отс
118	Помещение. Назначение: Нежилое. Площадь 231,1 кв. м., вид права: собственность, дата гос.регистрации 02.02.2017 г. Адрес (местоположение): Москва, Варшавское шоссе, д. 150, корп. 2	77:05:0008003:11068	Св отс
119	Помещение. Назначение: Нежилое. Площадь 471 кв.м., вид права: собственность, дата гос.регистрации 02.02.2017 г. Адрес (местоположение): Москва, Варшавское шоссе, д. 150, корп. 2	77:05:0008003:11096	Св отс
120	Помещение. Назначение: Нежилое. Площадь 105,3 кв. м., вид права: собственность, дата гос.регистрации 02.02.2017 г. Адрес (местоположение): Москва, Варшавское шоссе, д. 150, корп. 2	77:05:0008003:11046	Св отс
121	Помещение. Назначение: Нежилое. Площадь 119,4 кв. м., вид права: собственность, дата гос.регистрации 02.02.2017 г. Адрес (местоположение): Москва, Варшавское шоссе, д. 150, корп. 2	77:05:0008003:11093	Св отс
122	Помещение. Назначение: Нежилое. Площадь 9,5 кв. м., вид права: собственность, дата гос.регистрации 02.02.2017 г. Адрес (местоположение): Москва, Варшавское шоссе, д. 150, корп. 2	77:05:0008003:11045	Св отс
123	Помещение. Назначение: Нежилое. Площадь 29,1 кв.м., вид права: собственность, дата гос.регистрации 02.02.2017 г. Адрес (местоположение): Москва, Варшавское шоссе, д. 150, корп. 2	77:05:0008003:11034	Св отс
124	Помещение. Назначение: Нежилое. Площадь 30 кв. м., вид права: собственность, дата гос.регистрации 02.02.2017 г. Адрес (местоположение): Москва, Варшавское шоссе, д. 150, корп. 2	77:05:0008003:11039	Св отс
125	Помещение. Назначение: Нежилое. Площадь 146,9 кв.м., вид права: собственность, дата гос.регистрации 02.02.2017 г. Адрес (местоположение): Москва, Варшавское шоссе, д. 150, корп. 2	77:05:0008003:11996	Св отс
126	Помещение. Назначение: Нежилое. Площадь 44 кв. м., вид права: собственность, дата гос.регистрации 02.02.2017 г. Адрес (местоположение): Москва, Варшавское шоссе, д. 150, корп. 2	77:05:0008003:11103	Св отс
127	Помещение. Назначение: Нежилое. Площадь 63,5 кв. м., вид права: собственность, дата гос.регистрации 02.02.2017 г. Адрес (местоположение): Москва, Варшавское шоссе, д. 150, корп. 2	77:05:0008003:11119	Св отс
128	Помещение. Назначение: Нежилое. Площадь 42,5 кв. м., вид права: собственность, дата гос.регистрации 02.02.2017 г. Адрес (местоположение): Москва, Варшавское шоссе, д. 150, корп. 2	77:05:0008003:11162	Св отс
129	Помещение. Назначение: Нежилое. Площадь 57,2 кв. м., вид права: собственность, дата гос.регистрации 02.02.2017 г. Адрес (местоположение): Москва, Варшавское шоссе, д. 150, корп. 2	77:05:0008003:11139	Св отс
130	Помещение. Назначение: Нежилое. Площадь 111,9 кв.м., вид права: собственность, дата гос.регистрации 02.02.2017 г. Адрес (местоположение): Москва, Варшавское шоссе, д. 150, корп. 2	77:05:0008003:11126	Св отс
131	Помещение. Назначение: Нежилое. Площадь 35,4 кв.м., вид права: собственность, дата гос.регистрации	77:05:0008003:11108	Св отс

	02.02.2017 г. Адрес (местоположение): Москва, Варшавское шоссе, д. 150, корп. 2		
132	Помещение. Назначение: Нежилое. Площадь 93,2 кв. м., вид права: собственность, дата гос.регистрации 02.02.2017 г. Адрес (местоположение): Москва, Варшавское шоссе, д. 150, корп. 2	77:05:0008003:11106	Св отс
133	Помещение. Назначение: Нежилое. Площадь 108 кв. м., вид права: собственность, дата гос.регистрации 02.02.2017 г. Адрес (местоположение): Москва, Варшавское шоссе, д. 150, корп. 2	77:05:0008003:11063	Св отс
134	Помещение. Назначение: Нежилое. Площадь 93,1 кв. м., вид права: собственность, дата гос.регистрации 02.02.2017 г. Адрес (местоположение): Москва, Варшавское шоссе, д. 150, корп. 2	77:05:0008003:11155	Св отс
135	Помещение. Назначение: Нежилое. Площадь 26,7 кв. м., вид права: собственность, дата гос.регистрации 02.02.2017 г. Кадастровый (условный) номер: . Адрес (местоположение): Москва, Варшавское шоссе, д. 150, корп. 2	77:05:0008003:11101	Св отс
136	Помещение. Назначение: Нежилое. Площадь 8,7 кв. м., вид права: собственность, дата гос.регистрации 02.02.2017 г. Адрес (местоположение): Москва, Варшавское шоссе, д. 150, корп. 2	77:05:0008003:11059	Св отс
137	Помещение. Назначение: Нежилое. Площадь 9,1 кв. м., вид права: собственность, дата гос.регистрации 02.02.2017 г. Адрес (местоположение): Москва, Варшавское шоссе, д. 150, корп. 2	77:05:0008003:11104	Св отс
138	Помещение. Назначение: Нежилое. Площадь 24,9 кв. м., вид права: собственность, дата гос.регистрации 02.02.2017 г. Адрес (местоположение): Москва, Варшавское шоссе, д. 150, корп. 2	77:05:0008003:11109	Св отс
139	Помещение. Назначение: Нежилое. Площадь 646,4 кв. м., вид права: собственность, дата гос.регистрации 02.02.2017 г. Адрес (местоположение): Москва, Варшавское шоссе, д. 150, корп. 2	77:05:0008003:11092	Св отс
140	Помещение. Назначение: Нежилое. Площадь 1453,4 кв. м., вид права: собственность, дата гос.регистрации 02.02.2017 г. Адрес (местоположение): Москва, Варшавское шоссе, д. 150, корп. 2	77:05:0008003:11122	Св отс
141	Помещение. Назначение: Нежилое. Площадь 36,5 кв. м., вид права: собственность, дата гос.регистрации 02.02.2017 г. Адрес (местоположение): Москва, Варшавское шоссе, д. 150, корп. 2	77:05:0008003:11050	Св отс
142	Помещение. Назначение: Нежилое. Площадь 42,5 кв. м., вид права: собственность, дата гос.регистрации 02.02.2017 г. Адрес (местоположение): Москва, Варшавское шоссе, д. 150, корп. 2	77:05:0008003:11016	Св отс
143	Помещение. Назначение: Нежилое. Площадь 1411,6 кв. м., вид права: собственность, дата гос.регистрации 02.02.2017 г. Адрес (местоположение): Москва, Варшавское шоссе, д. 150, корп. 2	77:05:0008003:11088	Св отс
144	Помещение. Назначение: Нежилое. Площадь 29,1 кв. м., вид права: собственность, дата гос.регистрации 02.02.2017 г. Адрес (местоположение): Москва, Варшавское шоссе, д. 150, корп. 2	77:05:0008003:11094	Св отс
145	Помещение. Назначение: Нежилое. Площадь 142,9 кв.м., вид права: собственность, дата гос.регистрации 02.02.2017 г. Адрес (местоположение): Москва, Варшавское шоссе, д. 150, корп. 2	77:05:0008003:11053	Св отс

146	Помещение. Назначение: Нежилое. Площадь 55,4 кв. м., вид права: собственность, дата гос.регистрации 02.02.2017 г. Адрес (местоположение): Москва, Варшавское шоссе, д. 150, корп. 2	77:05:0008003:11023	Св отс
147	Помещение. Назначение: Нежилое. Площадь 36,7 кв. м., вид права: собственность, дата гос.регистрации 02.02.2017 г. Адрес (местоположение): Москва, Варшавское шоссе, д. 150, корп. 2	77:05:0008003:11055	Св отс
148	Помещение. Назначение: Нежилое. Площадь 32,1 кв. м., вид права: собственность, дата гос.регистрации 02.02.2017 г. Адрес (местоположение): Москва, Варшавское шоссе, д. 150, корп. 2	77:05:0008003:11026	Св отс
149	Помещение. Назначение: Нежилое. Площадь 43,3 кв. м., вид права: собственность, дата гос.регистрации 02.02.2017 г. Адрес (местоположение): Москва, Варшавское шоссе, д. 150, корп. 2	77:05:0008003:11120	Св отс
<b>ИТОГО</b>			

Таб. 2 - Имущественные права на помещения

№ п/п	Наименование	Кадастровый номер	Балансовая стоимость, руб.
1	Помещение. Назначение: клетка лестнич Площадь 19,7 кв. м., Адрес (местоположение): Москва, Варшавское шоссе, д. 150, корп. 2	не присвоен	Св отс
2	Помещение. Назначение: комната охраны Площадь 9,5 кв. м., Адрес (местоположение): Москва, Варшавское шоссе, д. 150, корп. 2	не присвоен	Св отс
3	Помещение. Назначение: клетка лестнич Площадь 21,0 кв. м., Адрес (местоположение): Москва, Варшавское шоссе, д. 150, корп. 2	не присвоен	Св отс
4	Помещение. Назначение: клетка лестнич Площадь 21,0 кв. м., Адрес (местоположение): Москва, Варшавское шоссе, д. 150, корп. 2	не присвоен	Св отс
5	Помещение. Назначение: пом.подсобное Площадь 29,6 кв. м., Адрес (местоположение): Москва, Варшавское шоссе, д. 150, корп. 2	не присвоен	Св отс
6	Помещение. Назначение: пом.подсобное Площадь 9,5 кв. м., Адрес (местоположение): Москва, Варшавское шоссе, д. 150, корп. 2	не присвоен	Св отс
7	Помещение. Назначение: лифт Площадь 3,1 кв. м., Адрес (местоположение): Москва, Варшавское шоссе, д. 150, корп. 2	не присвоен	Св отс
8	Помещение. Назначение: лифт Площадь 3,1 кв. м., Адрес (местоположение): Москва, Варшавское шоссе, д. 150, корп. 2	не присвоен	Св отс
9	Помещение. Назначение: клетка лестнич Площадь 19,9 кв. м., Адрес (местоположение): Москва, Варшавское шоссе, д. 150, корп. 2	не присвоен	Св отс
10	Помещение. Назначение: электрощитовая Площадь 19,9 кв. м., Адрес (местоположение): Москва, Варшавское шоссе, д. 150, корп. 2	не присвоен	Св отс
11	Помещение. Назначение: кабинет Площадь 20,4 кв. м., Адрес (местоположение): Москва, Варшавское шоссе, д. 150, корп. 2	не присвоен	Св отс
12	Помещение. Назначение: кабинет Площадь 16,1 кв. м., Адрес (местоположение): Москва, Варшавское шоссе, д. 150, корп. 2	не присвоен	Св отс
13	Помещение. Назначение: венткамера Площадь 77,1 кв. м., Адрес (местоположение): Москва, Варшавское шоссе, д. 150, корп. 2	не присвоен	Св отс
14	Помещение. Назначение: коридор Площадь 20,0 кв.	не присвоен	Св отс

	м., Адрес (местоположение): Москва, Варшавское шоссе, д. 150, корп. 2		
15	Помещение. Назначение: торговая галерея Площадь 504,7 кв. м., Адрес (местоположение): Москва, Варшавское шоссе, д. 150, корп. 2	не присвоен	Св отс
16	Помещение. Назначение: зал торговый Площадь 16,5 кв. м., Адрес (местоположение): Москва, Варшавское шоссе, д. 150, корп. 2	не присвоен	Св отс
17	Помещение. Назначение: клетка лестнич Площадь 18,8 кв. м., Адрес (местоположение): Москва, Варшавское шоссе, д. 150, корп. 2	не присвоен	Св отс
18	Помещение. Назначение: пом. подсобное Площадь 15,3 кв. м., Адрес (местоположение): Москва, Варшавское шоссе, д. 150, корп. 2	не присвоен	Св отс
19	Помещение. Назначение: электрощитовая Площадь 35,7 кв. м., Адрес (местоположение): Москва, Варшавское шоссе, д. 150, корп. 2	не присвоен	Св отс
20	Помещение. Назначение: клетка лестнич Площадь 58,3 кв. м., Адрес (местоположение): Москва, Варшавское шоссе, д. 150, корп. 2	не присвоен	Св отс
21	Помещение. Назначение: холл лифтовой Площадь 25 кв. м., Адрес (местоположение): Москва, Варшавское шоссе, д. 150, корп. 2	не присвоен	Св отс
22	Помещение. Назначение: зал торговый Площадь 276 кв. м., Адрес (местоположение): Москва, Варшавское шоссе, д. 150, корп. 2	не присвоен	Св отс
23	Помещение. Назначение: клетка лестнич Площадь 19,5 кв. м., Адрес (местоположение): Москва, Варшавское шоссе, д. 150, корп. 2	не присвоен	Св отс
24	Помещение. Назначение: клетка лестнич Площадь 27,4 кв. м., Адрес (местоположение): Москва, Варшавское шоссе, д. 150, корп. 2	не присвоен	Св отс
25	Помещение. Назначение: насосная Площадь 32,1 кв. м., Адрес (местоположение): Москва, Варшавское шоссе, д. 150, корп. 2	не присвоен	Св отс
26	Помещение. Назначение: холл лифтовой Площадь 27,5 кв. м., Адрес (местоположение): Москва, Варшавское шоссе, д. 150, корп. 2	не присвоен	Св отс
27	Помещение. Назначение: пом подсобное Площадь 5,2 кв. м., Адрес (местоположение): Москва, Варшавское шоссе, д. 150, корп. 2	не присвоен	Св отс
28	Помещение. Назначение: умывальная Площадь 5,5 кв. м., Адрес (местоположение): Москва, Варшавское шоссе, д. 150, корп. 2	не присвоен	Св отс
29	Помещение. Назначение: уборная Площадь 11,3 кв. м., Адрес (местоположение): Москва, Варшавское шоссе, д. 150, корп. 2	не присвоен	Св отс
30	Помещение. Назначение: уборная Площадь 6,0 кв. м., Адрес (местоположение): Москва, Варшавское шоссе, д. 150, корп. 2	не присвоен	Св отс
31	Помещение. Назначение: пом. подсобное Площадь 4,9 кв. м., Адрес (местоположение): Москва, Варшавское шоссе, д. 150, корп. 2	не присвоен	Св отс
32	Помещение. Назначение: умывальная Площадь 5,5 кв. м., Адрес (местоположение): Москва, Варшавское шоссе, д. 150, корп. 2	не присвоен	Св отс
33	Помещение. Назначение: уборная Площадь 10,3 кв. м., Адрес (местоположение): Москва, Варшавское шоссе, д. 150, корп. 2	не присвоен	Св отс
34	Помещение. Назначение: уборная Площадь 5,8 кв. м., Адрес (местоположение): Москва, Варшавское шоссе, д. 150, корп. 2	не присвоен	Св отс

35	Помещение. Назначение: лифт Площадь 6,6 кв. м., Адрес (местоположение): Москва, Варшавское шоссе, д. 150, корп. 2	не присвоен	Св отс
36	Помещение. Назначение: лифт Площадь 4,5 кв. м., Адрес (местоположение): Москва, Варшавское шоссе, д. 150, корп. 2	не присвоен	Св отс
37	Помещение. Назначение: лифт Площадь 4,5 кв. м., Адрес (местоположение): Москва, Варшавское шоссе, д. 150, корп. 2	не присвоен	Св отс
38	Помещение. Назначение: холл лифтовой Площадь 73,7 кв. м., Адрес (местоположение): Москва, Варшавское шоссе, д. 150, корп. 2	не присвоен	Св отс
39	Помещение. Назначение: галерея Площадь 512 кв. м., Адрес (местоположение): Москва, Варшавское шоссе, д. 150, корп. 2	не присвоен	Св отс
40	Помещение. Назначение: бар Площадь 142,2 кв. м., Адрес (местоположение): Москва, Варшавское шоссе, д. 150, корп. 2	не присвоен	Св отс
41	Помещение. Назначение: уборная Площадь 4,7 кв. м., Адрес (местоположение): Москва, Варшавское шоссе, д. 150, корп. 2	не присвоен	Св отс
42	Помещение. Назначение: коридор Площадь 14,5 кв. м., Адрес (местоположение): Москва, Варшавское шоссе, д. 150, корп. 2	не присвоен	Св отс
43	Помещение. Назначение: пом. подсобное Площадь 30,1 кв. м., Адрес (местоположение): Москва, Варшавское шоссе, д. 150, корп. 2	не присвоен	Св отс
44	Помещение. Назначение: пом. подсобное Площадь 8,1 кв. м., Адрес (местоположение): Москва, Варшавское шоссе, д. 150, корп. 2	не присвоен	Св отс
45	Помещение. Назначение: пом. подсобное Площадь 7,3 кв. м., Адрес (местоположение): Москва, Варшавское шоссе, д. 150, корп. 2	не присвоен	Св отс
46	Помещение. Назначение: пом. подсобное Площадь 32,3 кв. м., Адрес (местоположение): Москва, Варшавское шоссе, д. 150, корп. 2	не присвоен	Св отс
47	Помещение. Назначение: пом. подсобное Площадь 5,2 кв. м., Адрес (местоположение): Москва, Варшавское шоссе, д. 150, корп. 2	не присвоен	Св отс
48	Помещение. Назначение: пом. подсобное Площадь 13,3 кв. м., Адрес (местоположение): Москва, Варшавское шоссе, д. 150, корп. 2	не присвоен	Св отс
49	Помещение. Назначение: пом. подсобное Площадь 6,2 кв. м., Адрес (местоположение): Москва, Варшавское шоссе, д. 150, корп. 2	не присвоен	Св отс
50	Помещение. Назначение: клетка лестнич Площадь 13,5 кв. м., Адрес (местоположение): Москва, Варшавское шоссе, д. 150, корп. 2	не присвоен	Св отс
51	Помещение. Назначение: электрощитовая Площадь 10,1 кв. м., Адрес (местоположение): Москва, Варшавское шоссе, д. 150, корп. 2	не присвоен	Св отс
52	Помещение. Назначение: электрощитовая Площадь 2,9 кв. м., Адрес (местоположение): Москва, Варшавское шоссе, д. 150, корп. 2	не присвоен	Св отс
53	Помещение. Назначение: коридор Площадь 41,5 кв. м., Адрес (местоположение): Москва, Варшавское шоссе, д. 150, корп. 2	не присвоен	Св отс
54	Помещение. Назначение: холл лифтовой Площадь 13,7 кв. м., Адрес (местоположение): Москва, Варшавское шоссе, д. 150, корп. 2	не присвоен	Св отс
55	Помещение. Назначение: комната охраны Площадь 11,3 кв. м., Адрес (местоположение): Москва,	не присвоен	Св отс

	Варшавское шоссе, д. 150, корп. 2		
56	Помещение. Назначение: клетка лестнич Площадь 31,8 кв. м., Адрес (местоположение): Москва, Варшавское шоссе, д. 150, корп. 2	не присвоен	Св отс
57	Помещение. Назначение: лифт Площадь 6,7 кв. м., Адрес (местоположение): Москва, Варшавское шоссе, д. 150, корп. 2	не присвоен	Св отс
58	Помещение. Назначение: пом. подсобное Площадь 7,2 кв. м., Адрес (местоположение): Москва, Варшавское шоссе, д. 150, корп. 2	не присвоен	Св отс
59	Помещение. Назначение: кладовая Площадь 8,4 кв. м., Адрес (местоположение): Москва, Варшавское шоссе, д. 150, корп. 2	не присвоен	Св отс
60	Помещение. Назначение: уборная Площадь 3,3 кв. м., Адрес (местоположение): Москва, Варшавское шоссе, д. 150, корп. 2	не присвоен	Св отс
61	Помещение. Назначение: загрузочная Площадь 119,5 кв. м., Адрес (местоположение): Москва, Варшавское шоссе, д. 150, корп. 2	не присвоен	Св отс
62	Помещение. Назначение: пом. подсобное Площадь 14 кв. м., Адрес (местоположение): Москва, Варшавское шоссе, д. 150, корп. 2	не присвоен	Св отс
63	Помещение. Назначение: холл лифтовой Площадь 16,6 кв. м., Адрес (местоположение): Москва, Варшавское шоссе, д. 150, корп. 2	не присвоен	Св отс
64	Помещение. Назначение: электрощитовая Площадь 10,9 кв. м., Адрес (местоположение): Москва, Варшавское шоссе, д. 150, корп. 2	не присвоен	Св отс
65	Помещение. Назначение: пом. подсобное Площадь 6,3 кв. м., Адрес (местоположение): Москва, Варшавское шоссе, д. 150, корп. 2	не присвоен	Св отс
66	Помещение. Назначение: коридор Площадь 20,3 кв. м., Адрес (местоположение): Москва, Варшавское шоссе, д. 150, корп. 2	не присвоен	Св отс
67	Помещение. Назначение: комната охраны Площадь 11,3 кв. м., Адрес (местоположение): Москва, Варшавское шоссе, д. 150, корп. 2	не присвоен	Св отс
68	Помещение. Назначение: лифт Площадь 4,5 кв. м., Адрес (местоположение): Москва, Варшавское шоссе, д. 150, корп. 2	не присвоен	Св отс
69	Помещение. Назначение: лифт Площадь 4,5 кв. м., Адрес (местоположение): Москва, Варшавское шоссе, д. 150, корп. 2	не присвоен	Св отс
70	Помещение. Назначение: лифт Площадь 4,5 кв. м., Адрес (местоположение): Москва, Варшавское шоссе, д. 150, корп. 2	не присвоен	Св отс
71	Помещение. Назначение: лифт Площадь 4,7 кв. м., Адрес (местоположение): Москва, Варшавское шоссе, д. 150, корп. 2	не присвоен	Св отс
72	Помещение. Назначение: клетка лестнич Площадь 18,4 кв. м., Адрес (местоположение): Москва, Варшавское шоссе, д. 150, корп. 2	не присвоен	Св отс
73	Помещение. Назначение: клетка лестнич Площадь 20,8 кв. м., Адрес (местоположение): Москва, Варшавское шоссе, д. 150, корп. 2	не присвоен	Св отс
74	Помещение. Назначение: клетка лестнич Площадь 19,8 кв. м., Адрес (местоположение): Москва, Варшавское шоссе, д. 150, корп. 2	не присвоен	Св отс
75	Помещение. Назначение: клетка лестнич Площадь 31,8 кв. м., Адрес (местоположение): Москва, Варшавское шоссе, д. 150, корп. 2	не присвоен	Св отс
76	Помещение. Назначение: клетка лестнич Площадь	не присвоен	Св отс



	20,8 кв. м., Адрес (местоположение): Москва, Варшавское шоссе, д. 150, корп. 2		
77	Помещение. Назначение: коридор Площадь 13,4 кв. м., Адрес (местоположение): Москва, Варшавское шоссе, д. 150, корп. 2	не присвоен	Св отс
78	Помещение. Назначение: клетка лестнич Площадь 18,4 кв. м., Адрес (местоположение): Москва, Варшавское шоссе, д. 150, корп. 2	не присвоен	Св отс
79	Помещение. Назначение: холл лифтовой Площадь 23,8 кв. м., Адрес (местоположение): Москва, Варшавское шоссе, д. 150, корп. 2	не присвоен	Св отс
80	Помещение. Назначение: электрощитовая Площадь 8,7 кв. м., Адрес (местоположение): Москва, Варшавское шоссе, д. 150, корп. 2	не присвоен	Св отс
81	Помещение. Назначение: коридор Площадь 34,5 кв. м., Адрес (местоположение): Москва, Варшавское шоссе, д. 150, корп. 2	не присвоен	Св отс
82	Помещение. Назначение: клетка лестнич Площадь 19,8 кв. м., Адрес (местоположение): Москва, Варшавское шоссе, д. 150, корп. 2	не присвоен	Св отс
83	Помещение. Назначение: ресторан Площадь 194,4 кв. м., Адрес (местоположение): Москва, Варшавское шоссе, д. 150, корп. 2	не присвоен	Св отс
84	Помещение. Назначение: уборная Площадь 4,6 кв. м., Адрес (местоположение): Москва, Варшавское шоссе, д. 150, корп. 2	не присвоен	Св отс
85	Помещение. Назначение: клетка лестнич Площадь 25,2 кв. м., Адрес (местоположение): Москва, Варшавское шоссе, д. 150, корп. 2	не присвоен	Св отс
86	Помещение. Назначение: пом. подсобное Площадь 47,3 кв. м., Адрес (местоположение): Москва, Варшавское шоссе, д. 150, корп. 2	не присвоен	Св отс
87	Помещение. Назначение: пом. подсобное Площадь 31,7 кв. м., Адрес (местоположение): Москва, Варшавское шоссе, д. 150, корп. 2	не присвоен	Св отс
88	Помещение. Назначение: пом. подсобное Площадь 12,4 кв. м., Адрес (местоположение): Москва, Варшавское шоссе, д. 150, корп. 2	не присвоен	Св отс
89	Помещение. Назначение: пом. подсобное Площадь 6,5 кв. м., Адрес (местоположение): Москва, Варшавское шоссе, д. 150, корп. 2	не присвоен	Св отс
90	Помещение. Назначение: пом. подсобное Площадь 10,4 кв. м., Адрес (местоположение): Москва, Варшавское шоссе, д. 150, корп. 2	не присвоен	Св отс
91	Помещение. Назначение: пом. подсобное Площадь 10,3 кв. м., Адрес (местоположение): Москва, Варшавское шоссе, д. 150, корп. 2	не присвоен	Св отс
92	Помещение. Назначение: уборная Площадь 2,0 кв. м., Адрес (местоположение): Москва, Варшавское шоссе, д. 150, корп. 2	не присвоен	Св отс
93	Помещение. Назначение: умывальная Площадь 1,2 кв. м., Адрес (местоположение): Москва, Варшавское шоссе, д. 150, корп. 2	не присвоен	Св отс
94	Помещение. Назначение: клетка лестнич Площадь 13,5 кв. м., Адрес (местоположение): Москва, Варшавское шоссе, д. 150, корп. 2	не присвоен	Св отс
95	Помещение. Назначение: галерея Площадь 439,2 кв. м., Адрес (местоположение): Москва, Варшавское шоссе, д. 150, корп. 2	не присвоен	Св отс
96	Помещение. Назначение: коридор Площадь 72,6 кв. м., Адрес (местоположение): Москва, Варшавское шоссе, д. 150, корп. 2	не присвоен	Св отс

97	Помещение. Назначение: клетка лестнич Площадь 17,3 кв. м., Адрес (местоположение): Москва, Варшавское шоссе, д. 150, корп. 2	не присвоен	Св отс
98	Помещение. Назначение: холл лифтовой Площадь 12,6 кв. м., Адрес (местоположение): Москва, Варшавское шоссе, д. 150, корп. 2	не присвоен	Св отс
99	Помещение. Назначение: санузел Площадь 27 кв. м., Адрес (местоположение): Москва, Варшавское шоссе, д. 150, корп. 2	не присвоен	Св отс
100	Помещение. Назначение: санузел Площадь 26,4 кв. м., Адрес (местоположение): Москва, Варшавское шоссе, д. 150, корп. 2	не присвоен	Св отс
101	Помещение. Назначение: коридор Площадь 26,1 кв. м., Адрес (местоположение): Москва, Варшавское шоссе, д. 150, корп. 2	не присвоен	Св отс
102	Помещение. Назначение: кабинет Площадь 31,7 кв. м., Адрес (местоположение): Москва, Варшавское шоссе, д. 150, корп. 2	не присвоен	Св отс
103	Помещение. Назначение: венткамера Площадь 30,4 кв. м., Адрес (местоположение): Москва, Варшавское шоссе, д. 150, корп. 2	не присвоен	Св отс
104	Помещение. Назначение: кабинет Площадь 30,3 кв. м., Адрес (местоположение): Москва, Варшавское шоссе, д. 150, корп. 2	не присвоен	Св отс
105	Помещение. Назначение: кабинет Площадь 27,5 кв. м., Адрес (местоположение): Москва, Варшавское шоссе, д. 150, корп. 2	не присвоен	Св отс
106	Помещение. Назначение: кабинет Площадь 22,6 кв. м., Адрес (местоположение): Москва, Варшавское шоссе, д. 150, корп. 2	не присвоен	Св отс
107	Помещение. Назначение: холл лифтовой Площадь 16,5 кв. м., Адрес (местоположение): Москва, Варшавское шоссе, д. 150, корп. 2	не присвоен	Св отс
108	Помещение. Назначение: пом. подсобное Площадь 5,6 кв. м., Адрес (местоположение): Москва, Варшавское шоссе, д. 150, корп. 2	не присвоен	Св отс
109	Помещение. Назначение: электрощитовая Площадь 10,3 кв. м., Адрес (местоположение): Москва, Варшавское шоссе, д. 150, корп. 2	не присвоен	Св отс
110	Помещение. Назначение: венткамера Площадь 21 кв. м., Адрес (местоположение): Москва, Варшавское шоссе, д. 150, корп. 2	не присвоен	Св отс
111	Помещение. Назначение: венткамера Площадь 27,1 кв. м., Адрес (местоположение): Москва, Варшавское шоссе, д. 150, корп. 2	не присвоен	Св отс
112	Помещение. Назначение: клетка лестнич Площадь 9,3 кв. м., Адрес (местоположение): Москва, Варшавское шоссе, д. 150, корп. 2	не присвоен	Св отс
113	Помещение. Назначение: клетка лестнич Площадь 15,1 кв. м., Адрес (местоположение): Москва, Варшавское шоссе, д. 150, корп. 2	не присвоен	Св отс
114	Помещение. Назначение: клетка лестнич Площадь 18,6 кв. м., Адрес (местоположение): Москва, Варшавское шоссе, д. 150, корп. 2	не присвоен	Св отс
115	Помещение. Назначение: клетка лестнич Площадь 44,3 кв. м., Адрес (местоположение): Москва, Варшавское шоссе, д. 150, корп. 2	не присвоен	Св отс
116	Помещение. Назначение: комната охраны Площадь 9,5 кв. м., Адрес (местоположение): Москва, Варшавское шоссе, д. 150, корп. 2	не присвоен	Св отс
117	Помещение. Назначение: уборная Площадь 2,2 кв. м., Адрес (местоположение): Москва, Варшавское	не присвоен	Св отс

	шоссе, д. 150, корп. 2		
118	Помещение. Назначение: клетка лестнич Площадь 31,5 кв. м., Адрес (местоположение): Москва, Варшавское шоссе, д. 150, корп. 2	не присвоен	Св отс
119	Помещение. Назначение: клетка лестнич Площадь 27,6 кв. м., Адрес (местоположение): Москва, Варшавское шоссе, д. 150, корп. 2	не присвоен	Св отс
120	Помещение. Назначение: клетка лестнич Площадь 21 кв. м., Адрес (местоположение): Москва, Варшавское шоссе, д. 150, корп. 2	не присвоен	Св отс
121	Помещение. Назначение: клетка лестнич Площадь 18,6 кв. м., Адрес (местоположение): Москва, Варшавское шоссе, д. 150, корп. 2	не присвоен	Св отс
122	Помещение. Назначение: клетка лестнич Площадь 27,6 кв. м., Адрес (местоположение): Москва, Варшавское шоссе, д. 150, корп. 2	не присвоен	Св отс
123	Помещение. Назначение: клетка лестнич Площадь 17,2 кв. м., Адрес (местоположение): Москва, Варшавское шоссе, д. 150, корп. 2	не присвоен	Св отс
124	Помещение. Назначение: клетка лестнич Площадь 17,9 кв. м., Адрес (местоположение): Москва, Варшавское шоссе, д. 150, корп. 2	не присвоен	Св отс
125	Помещение. Назначение: клетка лестнич Площадь 15,9 кв. м., Адрес (местоположение): Москва, Варшавское шоссе, д. 150, корп. 2	не присвоен	Св отс
126	Помещение. Назначение: венткамера Площадь 16,7 кв. м., Адрес (местоположение): Москва, Варшавское шоссе, д. 150, корп. 2	не присвоен	Св отс
127	Помещение. Назначение: канал воздухозаборника Площадь 2,5 кв. м., Адрес (местоположение): Москва, Варшавское шоссе, д. 150, корп. 2	не присвоен	Св отс
128	Помещение. Назначение: электрощитовая Площадь 10,5 кв. м., Адрес (местоположение): Москва, Варшавское шоссе, д. 150, корп. 2	не присвоен	Св отс
129	Помещение. Назначение: клетка лестнич Площадь 27,5 кв. м., Адрес (местоположение): Москва, Варшавское шоссе, д. 150, корп. 2	не присвоен	Св отс
130	Помещение. Назначение: холл лифтовой Площадь 6,6 кв. м., Адрес (местоположение): Москва, Варшавское шоссе, д. 150, корп. 2	не присвоен	Св отс
131	Помещение. Назначение: коридор Площадь 44,3 кв. м., Адрес (местоположение): Москва, Варшавское шоссе, д. 150, корп. 2	не присвоен	Св отс
132	Помещение. Назначение: серверная Площадь 1,5 кв. м., Адрес (местоположение): Москва, Варшавское шоссе, д. 150, корп. 2	не присвоен	Св отс
133	Помещение. Назначение: клетка лестнич Площадь 18,6 кв. м., Адрес (местоположение): Москва, Варшавское шоссе, д. 150, корп. 2	не присвоен	Св отс
134	Помещение. Назначение: рампа Площадь 923,5 кв. м., Адрес (местоположение): Москва, Варшавское шоссе, д. 150, корп. 2	не присвоен	Св отс
135	Помещение. Назначение: пом. стоянки Площадь 1167 кв. м., Адрес (местоположение): Москва, Варшавское шоссе, д. 150, корп. 2	не присвоен	Св отс
136	Помещение. Назначение: пом. подсобное Площадь 1 кв. м., Адрес (местоположение): Москва, Варшавское шоссе, д. 150, корп. 2	не присвоен	Св отс
137	Помещение. Назначение: служебное Площадь 6,9 кв. м., Адрес (местоположение): Москва, Варшавское шоссе, д. 150, корп. 2	не присвоен	Св отс
138	Помещение. Назначение: клетка лестнич Площадь	не присвоен	Св отс

	24,1 кв. м., Адрес (местоположение): Москва, Варшавское шоссе, д. 150, корп. 2		
139	Помещение. Назначение: холл лифтовой Площадь 4,5 кв. м., Адрес (местоположение): Москва, Варшавское шоссе, д. 150, корп. 2	не присвоен	Св отс
140	Помещение. Назначение: лифт Площадь 5,3 кв. м., Адрес (местоположение): Москва, Варшавское шоссе, д. 150, корп. 2	не присвоен	Св отс
141	Помещение. Назначение: клетка лестнич Площадь 17,2 кв. м., Адрес (местоположение): Москва, Варшавское шоссе, д. 150, корп. 2	не присвоен	Св отс
142	Помещение. Назначение: клетка лестнич Площадь 17,9 кв. м., Адрес (местоположение): Москва, Варшавское шоссе, д. 150, корп. 2	не присвоен	Св отс
143	Помещение. Назначение: клетка лестнич Площадь 28,4 кв. м., Адрес (местоположение): Москва, Варшавское шоссе, д. 150, корп. 2	не присвоен	Св отс
144	Помещение. Назначение: холл лифтовой Площадь 48,2 кв. м., Адрес (местоположение): Москва, Варшавское шоссе, д. 150, корп. 2	не присвоен	Св отс
145	Помещение. Назначение: санузел Площадь 4,3 кв. м., Адрес (местоположение): Москва, Варшавское шоссе, д. 150, корп. 2	не присвоен	Св отс
146	Помещение. Назначение: электрощитовая Площадь 10,4 кв. м., Адрес (местоположение): Москва, Варшавское шоссе, д. 150, корп. 2	не присвоен	Св отс
147	Помещение. Назначение: венткамера Площадь 16,7 кв. м., Адрес (местоположение): Москва, Варшавское шоссе, д. 150, корп. 2	не присвоен	Св отс
148	Помещение. Назначение: канал воздухозаборника Площадь 2,5 кв. м., Адрес (местоположение): Москва, Варшавское шоссе, д. 150, корп. 2	не присвоен	Св отс
149	Помещение. Назначение: клетка лестнич Площадь 27,5 кв. м., Адрес (местоположение): Москва, Варшавское шоссе, д. 150, корп. 2	не присвоен	Св отс
150	Помещение. Назначение: холл лифтовой Площадь 6,6 кв. м., Адрес (местоположение): Москва, Варшавское шоссе, д. 150, корп. 2	не присвоен	Св отс
151	Помещение. Назначение: тамбур Площадь 17,4 кв. м., Адрес (местоположение): Москва, Варшавское шоссе, д. 150, корп. 2	не присвоен	Св отс
152	Помещение. Назначение: коридор Площадь 73,4 кв. м., Адрес (местоположение): Москва, Варшавское шоссе, д. 150, корп. 2	не присвоен	Св отс
153	Помещение. Назначение: пом. подсобное Площадь 1,5 кв. м., Адрес (местоположение): Москва, Варшавское шоссе, д. 150, корп. 2	не присвоен	Св отс
154	Помещение. Назначение: серверная Площадь 9,1 кв. м., Адрес (местоположение): Москва, Варшавское шоссе, д. 150, корп. 2	не присвоен	Св отс
155	Помещение. Назначение: уборная Площадь 14,9 кв. м., Адрес (местоположение): Москва, Варшавское шоссе, д. 150, корп. 2	не присвоен	Св отс
156	Помещение. Назначение: уборная Площадь 14,7 кв. м., Адрес (местоположение): Москва, Варшавское шоссе, д. 150, корп. 2	не присвоен	Св отс
157	Помещение. Назначение: умывальная Площадь 4,4 кв. м., Адрес (местоположение): Москва, Варшавское шоссе, д. 150, корп. 2	не присвоен	Св отс
158	Помещение. Назначение: умывальная Площадь 4,4 кв. м., Адрес (местоположение): Москва, Варшавское шоссе, д. 150, корп. 2	не присвоен	Св отс

159	Помещение. Назначение: санузел Площадь 5,1 кв. м., Адрес (местоположение): Москва, Варшавское шоссе, д. 150, корп. 2	не присвоен	Св отс
160	Помещение. Назначение: клетка лестнич Площадь 19,7 кв. м., Адрес (местоположение): Москва, Варшавское шоссе, д. 150, корп. 2	не присвоен	Св отс
161	Помещение. Назначение: пом. подсобное Площадь 11,5 кв. м., Адрес (местоположение): Москва, Варшавское шоссе, д. 150, корп. 2	не присвоен	Св отс
162	Помещение. Назначение: коридор Площадь 92,3 кв. м., Адрес (местоположение): Москва, Варшавское шоссе, д. 150, корп. 2	не присвоен	Св отс
163	Помещение. Назначение: холл лифтовой Площадь 18,5 кв. м., Адрес (местоположение): Москва, Варшавское шоссе, д. 150, корп. 2	не присвоен	Св отс
164	Помещение. Назначение: рампа Площадь 425,4 кв. м., Адрес (местоположение): Москва, Варшавское шоссе, д. 150, корп. 2	не присвоен	Св отс
165	Помещение. Назначение: пом. стоянки Площадь 1264,7 кв. м., Адрес (местоположение): Москва, Варшавское шоссе, д. 150, корп. 2	не присвоен	Св отс
166	Помещение. Назначение: пом. подсобное Площадь 1 кв. м., Адрес (местоположение): Москва, Варшавское шоссе, д. 150, корп. 2	не присвоен	Св отс
167	Помещение. Назначение: венткамера Площадь 26,9 кв. м., Адрес (местоположение): Москва, Варшавское шоссе, д. 150, корп. 2	не присвоен	Св отс
168	Помещение. Назначение: канал воздухозаборника Площадь 6,7 кв. м., Адрес (местоположение): Москва, Варшавское шоссе, д. 150, корп. 2	не присвоен	Св отс
169	Помещение. Назначение: холл лифтовой Площадь 6,9 кв. м., Адрес (местоположение): Москва, Варшавское шоссе, д. 150, корп. 2	не присвоен	Св отс
170	Помещение. Назначение: клетка лестнич Площадь 24,2 кв. м., Адрес (местоположение): Москва, Варшавское шоссе, д. 150, корп. 2	не присвоен	Св отс
171	Помещение. Назначение: холл лифтовой Площадь 4,5 кв. м., Адрес (местоположение): Москва, Варшавское шоссе, д. 150, корп. 2	не присвоен	Св отс
172	Помещение. Назначение: клетка лестнич Площадь 21,8 кв. м., Адрес (местоположение): Москва, Варшавское шоссе, д. 150, корп. 2	не присвоен	Св отс
173	Помещение. Назначение: клетка лестнич Площадь 18,8 кв. м., Адрес (местоположение): Москва, Варшавское шоссе, д. 150, корп. 2	не присвоен	Св отс
174	Помещение. Назначение: клетка лестнич Площадь 17,2 кв. м., Адрес (местоположение): Москва, Варшавское шоссе, д. 150, корп. 2	не присвоен	Св отс
175	Помещение. Назначение: клетка лестнич Площадь 17,9 кв. м., Адрес (местоположение): Москва, Варшавское шоссе, д. 150, корп. 2	не присвоен	Св отс
176	Помещение. Назначение: рампа Площадь 425,4 кв. м., Адрес (местоположение): Москва, Варшавское шоссе, д. 150, корп. 2	не присвоен	Св отс
177	Помещение. Назначение: венткамера Площадь 26,9 кв. м., Адрес (местоположение): Москва, Варшавское шоссе, д. 150, корп. 2	не присвоен	Св отс
178	Помещение. Назначение: канал воздухозаборника Площадь 6,5 кв. м., Адрес (местоположение): Москва, Варшавское шоссе, д. 150, корп. 2	не присвоен	Св отс
179	Помещение. Назначение: холл лифтовой Площадь 6,9 кв. м., Адрес (местоположение): Москва,	не присвоен	Св отс

	Варшавское шоссе, д. 150, корп. 2		
180	Помещение. Назначение: пом. подсобное Площадь 4 кв. м., Адрес (местоположение): Москва, Варшавское шоссе, д. 150, корп. 2	не присвоен	Св отс
181	Помещение. Назначение: пом. стоянки Площадь 1438,4 кв. м., Адрес (местоположение): Москва, Варшавское шоссе, д. 150, корп. 2	не присвоен	Св отс
182	Помещение. Назначение: пом. Подсобное Площадь 1 кв. м., Адрес (местоположение): Москва, Варшавское шоссе, д. 150, корп. 2	не присвоен	Св отс
183	Помещение. Назначение: клетка лестнич Площадь 24,1 кв. м., Адрес (местоположение): Москва, Варшавское шоссе, д. 150, корп. 2	не присвоен	Св отс
184	Помещение. Назначение: холл лифтовой Площадь 4,5 кв. м., Адрес (местоположение): Москва, Варшавское шоссе, д. 150, корп. 2	не присвоен	Св отс
185	Помещение. Назначение: венткамера Площадь 17,7 кв. м., Адрес (местоположение): Москва, Варшавское шоссе, д. 150, корп. 2	не присвоен	Св отс
186	Помещение. Назначение: канал воздухозаборника Площадь 3,6 кв. м., Адрес (местоположение): Москва, Варшавское шоссе, д. 150, корп. 2	не присвоен	Св отс
187	Помещение. Назначение: клетка лестнич Площадь 28,4 кв. м., Адрес (местоположение): Москва, Варшавское шоссе, д. 150, корп. 2	не присвоен	Св отс
188	Помещение. Назначение: тамбур Площадь 7,3 кв. м., Адрес (местоположение): Москва, Варшавское шоссе, д. 150, корп. 2	не присвоен	Св отс
189	Помещение. Назначение: электрощитовая Площадь 7,1 кв. м., Адрес (местоположение): Москва, Варшавское шоссе, д. 150, корп. 2	не присвоен	Св отс
190	Помещение. Назначение: холл лифтовой Площадь 6,6 кв. м., Адрес (местоположение): Москва, Варшавское шоссе, д. 150, корп. 2	не присвоен	Св отс
191	Помещение. Назначение: тамбур Площадь 17,3 кв. м., Адрес (местоположение): Москва, Варшавское шоссе, д. 150, корп. 2	не присвоен	Св отс
192	Помещение. Назначение: пом. техническое Площадь 11,7 кв. м., Адрес (местоположение): Москва, Варшавское шоссе, д. 150, корп. 2	не присвоен	Св отс
193	Помещение. Назначение: электрощитовая Площадь 8,9 кв. м., Адрес (местоположение): Москва, Варшавское шоссе, д. 150, корп. 2	не присвоен	Св отс
194	Помещение. Назначение: клетка лестнич Площадь 54,4 кв. м., Адрес (местоположение): Москва, Варшавское шоссе, д. 150, корп. 2	не присвоен	Св отс
195	Помещение. Назначение: венткамера Площадь 23,2 кв. м., Адрес (местоположение): Москва, Варшавское шоссе, д. 150, корп. 2	не присвоен	Св отс
196	Помещение. Назначение: венткамера Площадь 2,9 кв. м., Адрес (местоположение): Москва, Варшавское шоссе, д. 150, корп. 2	не присвоен	Св отс
197	Помещение. Назначение: офис Площадь 190,2 кв. м., Адрес (местоположение): Москва, Варшавское шоссе, д. 150, корп. 2	не присвоен	Св отс
198	Помещение. Назначение: холл лифтовой Площадь 48,2 кв. м., Адрес (местоположение): Москва, Варшавское шоссе, д. 150, корп. 2	не присвоен	Св отс
199	Помещение. Назначение: пом. подсобное Площадь 13 кв. м., Адрес (местоположение): Москва, Варшавское шоссе, д. 150, корп. 2	не присвоен	Св отс
200	Помещение. Назначение: офис Площадь 909,8 кв. м.,	не присвоен	Св отс

	Адрес (местоположение): Москва, Варшавское шоссе, д. 150, корп. 2		
201	Помещение. Назначение: коридор Площадь 18,4 кв. м., Адрес (местоположение): Москва, Варшавское шоссе, д. 150, корп. 2	не присвоен	Св отс
202	Помещение. Назначение: клетка лестнич Площадь 17,2 кв. м., Адрес (местоположение): Москва, Варшавское шоссе, д. 150, корп. 2	не присвоен	Св отс
203	Помещение. Назначение: клетка лестнич Площадь 17,9 кв. м., Адрес (местоположение): Москва, Варшавское шоссе, д. 150, корп. 2	не присвоен	Св отс
204	Помещение. Назначение: рампа Площадь 425,4 кв. м., Адрес (местоположение): Москва, Варшавское шоссе, д. 150, корп. 2	не присвоен	Св отс
205	Помещение. Назначение: пом. стоянки Площадь 1406,3 кв. м., Адрес (местоположение): Москва, Варшавское шоссе, д. 150, корп. 2	не присвоен	Св отс
206	Помещение. Назначение: пом. подсобное Площадь 1 кв. м., Адрес (местоположение): Москва, Варшавское шоссе, д. 150, корп. 2	не присвоен	Св отс
207	Помещение. Назначение: венткамера Площадь 26,9 кв. м., Адрес (местоположение): Москва, Варшавское шоссе, д. 150, корп. 2	не присвоен	Св отс
208	Помещение. Назначение: канал воздухозаборника Площадь 6,5 кв. м., Адрес (местоположение): Москва, Варшавское шоссе, д. 150, корп. 2	не присвоен	Св отс
209	Помещение. Назначение: холл лифтовой Площадь 6,9 кв. м., Адрес (местоположение): Москва, Варшавское шоссе, д. 150, корп. 2	не присвоен	Св отс
210	Помещение. Назначение: клетка лестнич Площадь 24,1 кв. м., Адрес (местоположение): Москва, Варшавское шоссе, д. 150, корп. 2	не присвоен	Св отс
211	Помещение. Назначение: холл лифтовой Площадь 4,5 кв. м., Адрес (местоположение): Москва, Варшавское шоссе, д. 150, корп. 2	не присвоен	Св отс
212	Помещение. Назначение: холл лифтовой Площадь 15,2 кв. м., Адрес (местоположение): Москва, Варшавское шоссе, д. 150, корп. 2	не присвоен	Св отс
213	Помещение. Назначение: клетка лестнич Площадь 28,4 кв. м., Адрес (местоположение): Москва, Варшавское шоссе, д. 150, корп. 2	не присвоен	Св отс
214	Помещение. Назначение: тамбур Площадь 9,3 кв. м., Адрес (местоположение): Москва, Варшавское шоссе, д. 150, корп. 2	не присвоен	Св отс
215	Помещение. Назначение: электрощитовая Площадь 7,1 кв. м., Адрес (местоположение): Москва, Варшавское шоссе, д. 150, корп. 2	не присвоен	Св отс
216	Помещение. Назначение: холл лифтовой Площадь 6,6 кв. м., Адрес (местоположение): Москва, Варшавское шоссе, д. 150, корп. 2	не присвоен	Св отс
217	Помещение. Назначение: тамбур Площадь 17,3 кв. м., Адрес (местоположение): Москва, Варшавское шоссе, д. 150, корп. 2	не присвоен	Св отс
218	Помещение. Назначение: пом. подсобное Площадь 11,7 кв. м., Адрес (местоположение): Москва, Варшавское шоссе, д. 150, корп. 2	не присвоен	Св отс
219	Помещение. Назначение: уборная Площадь 15,6 кв. м., Адрес (местоположение): Москва, Варшавское шоссе, д. 150, корп. 2	не присвоен	Св отс
220	Помещение. Назначение: умывальная Площадь 6,8 кв. м., Адрес (местоположение): Москва, Варшавское шоссе, д. 150, корп. 2	не присвоен	Св отс

221	Помещение. Назначение: пом. подсобное Площадь 4,8 кв. м., Адрес (местоположение): Москва, Варшавское шоссе, д. 150, корп. 2	не присвоен	Св отс
222	Помещение. Назначение: умывальная Площадь 7,5 кв. м., Адрес (местоположение): Москва, Варшавское шоссе, д. 150, корп. 2	не присвоен	Св отс
223	Помещение. Назначение: уборная Площадь 15,2 кв. м., Адрес (местоположение): Москва, Варшавское шоссе, д. 150, корп. 2	не присвоен	Св отс
224	Помещение. Назначение: коридор Площадь 100,5 кв. м., Адрес (местоположение): Москва, Варшавское шоссе, д. 150, корп. 2	не присвоен	Св отс
225	Помещение. Назначение: холл лифтовой Площадь 15,2 кв. м., Адрес (местоположение): Москва, Варшавское шоссе, д. 150, корп. 2	не присвоен	Св отс
226	Помещение. Назначение: электрощитовая Площадь 13,8 кв. м., Адрес (местоположение): Москва, Варшавское шоссе, д. 150, корп. 3	не присвоен	Св отс
227	Помещение. Назначение: коридор Площадь 98,8 кв. м., Адрес (местоположение): Москва, Варшавское шоссе, д. 150, корп. 4	не присвоен	Св отс
228	Помещение. Назначение: пом. Подсобное Площадь 13,0 кв. м., Адрес (местоположение): Москва, Варшавское шоссе, д. 150, корп. 5	не присвоен	Св отс
229	Помещение. Назначение: клетка лестнич Площадь 54,4 кв. м., Адрес (местоположение): Москва, Варшавское шоссе, д. 150, корп. 6	не присвоен	Св отс
230	Помещение. Назначение: холл лифтовой Площадь 48,2 кв. м., Адрес (местоположение): Москва, Варшавское шоссе, д. 150, корп. 2	не присвоен	Св отс
231	Помещение. Назначение: клетка лестнич Площадь 17,2 кв. м., Адрес (местоположение): Москва, Варшавское шоссе, д. 150, корп. 2	не присвоен	Св отс
232	Помещение. Назначение: клетка лестнич Площадь 17,9 кв. м., Адрес (местоположение): Москва, Варшавское шоссе, д. 150, корп. 2	не присвоен	Св отс
233	Помещение. Назначение: рампа Площадь 425,4 кв. м., Адрес (местоположение): Москва, Варшавское шоссе, д. 150, корп. 2	не присвоен	Св отс
234	Помещение. Назначение: холл лифтовой Площадь 6,9 кв. м., Адрес (местоположение): Москва, Варшавское шоссе, д. 150, корп. 2	не присвоен	Св отс
235	Помещение. Назначение: венткамера Площадь 26,9 кв. м., Адрес (местоположение): Москва, Варшавское шоссе, д. 150, корп. 2	не присвоен	Св отс
236	Помещение. Назначение: канал воздухозаборника Площадь 6,5 кв. м., Адрес (местоположение): Москва, Варшавское шоссе, д. 150, корп. 2	не присвоен	Св отс
237	Помещение. Назначение: пом стоянки Площадь 1465,9 кв. м., Адрес (местоположение): Москва, Варшавское шоссе, д. 150, корп. 2	не присвоен	Св отс
238	Помещение. Назначение: пом подсобное Площадь 1 кв. м., Адрес (местоположение): Москва, Варшавское шоссе, д. 150, корп. 2	не присвоен	Св отс
239	Помещение. Назначение: клетка лестнич Площадь 24,1 кв. м., Адрес (местоположение): Москва, Варшавское шоссе, д. 150, корп. 2	не присвоен	Св отс
240	Помещение. Назначение: холл лифтовой Площадь 4,5 кв. м., Адрес (местоположение): Москва, Варшавское шоссе, д. 150, корп. 2	не присвоен	Св отс
241	Помещение. Назначение: холл лифтовой Площадь 15,2 кв. м., Адрес (местоположение): Москва,	не присвоен	Св отс



	Варшавское шоссе, д. 150, корп. 2		
242	Помещение. Назначение: клетка лестнич Площадь 28,4 кв. м., Адрес (местоположение): Москва, Варшавское шоссе, д. 150, корп. 2	не присвоен	Св отс
243	Помещение. Назначение: тамбур Площадь 9,3 кв. м., Адрес (местоположение): Москва, Варшавское шоссе, д. 150, корп. 2	не присвоен	Св отс
244	Помещение. Назначение: электрощитовая Площадь 7,1 кв. м., Адрес (местоположение): Москва, Варшавское шоссе, д. 150, корп. 2	не присвоен	Св отс
245	Помещение. Назначение: венткамера Площадь 29,1 кв. м., Адрес (местоположение): Москва, Варшавское шоссе, д. 150, корп. 2	не присвоен	Св отс
246	Помещение. Назначение: канал воздухозаборника Площадь 4,2 кв. м., Адрес (местоположение): Москва, Варшавское шоссе, д. 150, корп. 2	не присвоен	Св отс
247	Помещение. Назначение: холл лифтовой Площадь 15,2 кв. м., Адрес (местоположение): Москва, Варшавское шоссе, д. 150, корп. 2	не присвоен	Св отс
248	Помещение. Назначение: электрощитовая Площадь 13,8 кв. м., Адрес (местоположение): Москва, Варшавское шоссе, д. 150, корп. 2	не присвоен	Св отс
249	Помещение. Назначение: коридор Площадь 98,8 кв. м., Адрес (местоположение): Москва, Варшавское шоссе, д. 150, корп. 2	не присвоен	Св отс
250	Помещение. Назначение: клетка лестнич Площадь 54,4 кв. м., Адрес (местоположение): Москва, Варшавское шоссе, д. 150, корп. 2	не присвоен	Св отс
251	Помещение. Назначение: пом. подсобное Площадь 13 кв. м., Адрес (местоположение): Москва, Варшавское шоссе, д. 150, корп. 2	не присвоен	Св отс
252	Помещение. Назначение: уборная Площадь 15 кв. м., Адрес (местоположение): Москва, Варшавское шоссе, д. 150, корп. 2	не присвоен	Св отс
253	Помещение. Назначение: умывальная Площадь 6,8 кв. м., Адрес (местоположение): Москва, Варшавское шоссе, д. 150, корп. 2	не присвоен	Св отс
254	Помещение. Назначение: уборная Площадь 15,7 кв. м., Адрес (местоположение): Москва, Варшавское шоссе, д. 150, корп. 2	не присвоен	Св отс
255	Помещение. Назначение: умывальная Площадь 6,7 кв. м., Адрес (местоположение): Москва, Варшавское шоссе, д. 150, корп. 2	не присвоен	Св отс
256	Помещение. Назначение: пом. подсобное Площадь 11,7 кв. м., Адрес (местоположение): Москва, Варшавское шоссе, д. 150, корп. 2	не присвоен	Св отс
257	Помещение. Назначение: клетка лестнич Площадь 17,3 кв. м., Адрес (местоположение): Москва, Варшавское шоссе, д. 150, корп. 2	не присвоен	Св отс
258	Помещение. Назначение: тамбур Площадь 6,6 кв. м., Адрес (местоположение): Москва, Варшавское шоссе, д. 150, корп. 2	не присвоен	Св отс
259	Помещение. Назначение: пом. подсобное Площадь 4,8 кв. м., Адрес (местоположение): Москва, Варшавское шоссе, д. 150, корп. 2	не присвоен	Св отс
260	Помещение. Назначение: коридор Площадь 106,2 кв. м., Адрес (местоположение): Москва, Варшавское шоссе, д. 150, корп. 2	не присвоен	Св отс
261	Помещение. Назначение: холл лифтовой Площадь 48,2 кв. м., Адрес (местоположение): Москва, Варшавское шоссе, д. 150, корп. 2	не присвоен	Св отс
262	Помещение. Назначение: клетка лестнич Площадь	не присвоен	Св отс

	17,2 кв. м., Адрес (местоположение): Москва, Варшавское шоссе, д. 150, корп. 2		
263	Помещение. Назначение: клетка лестнич Площадь 17,9 кв. м., Адрес (местоположение): Москва, Варшавское шоссе, д. 150, корп. 2	не присвоен	Св отс
264	Помещение. Назначение: рампа Площадь 425,4 кв. м., Адрес (местоположение): Москва, Варшавское шоссе, д. 150, корп. 2	не присвоен	Св отс
265	Помещение. Назначение: венткамера Площадь 26,9 кв. м., Адрес (местоположение): Москва, Варшавское шоссе, д. 150, корп. 2	не присвоен	Св отс
266	Помещение. Назначение: канал воздухозаборника Площадь 6,5 кв. м., Адрес (местоположение): Москва, Варшавское шоссе, д. 150, корп. 2	не присвоен	Св отс
267	Помещение. Назначение: холл лифтовой Площадь 6,9 кв. м., Адрес (местоположение): Москва, Варшавское шоссе, д. 150, корп. 2	не присвоен	Св отс
268	Помещение. Назначение: пом. подсобное Площадь 4 кв. м., Адрес (местоположение): Москва, Варшавское шоссе, д. 150, корп. 2	не присвоен	Св отс
269	Помещение. Назначение: пом. стоянки Площадь 1460,6 кв. м., Адрес (местоположение): Москва, Варшавское шоссе, д. 150, корп. 2	не присвоен	Св отс
270	Помещение. Назначение: пом. подсобное Площадь 1 кв. м., Адрес (местоположение): Москва, Варшавское шоссе, д. 150, корп. 2	не присвоен	Св отс
271	Помещение. Назначение: клетка лестнич Площадь 24,1 кв. м., Адрес (местоположение): Москва, Варшавское шоссе, д. 150, корп. 2	не присвоен	Св отс
272	Помещение. Назначение: холл лифтовой Площадь 4,5 кв. м., Адрес (местоположение): Москва, Варшавское шоссе, д. 150, корп. 2	не присвоен	Св отс
273	Помещение. Назначение: клетка лестнич Площадь 17,2 кв. м., Адрес (местоположение): Москва, Варшавское шоссе, д. 150, корп. 2	не присвоен	Св отс
274	Помещение. Назначение: клетка лестнич Площадь 17,9 кв. м., Адрес (местоположение): Москва, Варшавское шоссе, д. 150, корп. 2	не присвоен	Св отс
275	Помещение. Назначение: рампа Площадь 297,2 кв. м., Адрес (местоположение): Москва, Варшавское шоссе, д. 150, корп. 2	не присвоен	Св отс
276	Помещение. Назначение: венткамера Площадь 26,9 кв. м., Адрес (местоположение): Москва, Варшавское шоссе, д. 150, корп. 2	не присвоен	Св отс
277	Помещение. Назначение: канал воздухозаборника Площадь 7 кв. м., Адрес (местоположение): Москва, Варшавское шоссе, д. 150, корп. 2	не присвоен	Св отс
278	Помещение. Назначение: холл лифтовой Площадь 6,9 кв. м., Адрес (местоположение): Москва, Варшавское шоссе, д. 150, корп. 2	не присвоен	Св отс
279	Помещение. Назначение: пом. стоянки Площадь 1602,4 кв. м., Адрес (местоположение): Москва, Варшавское шоссе, д. 150, корп. 2	не присвоен	Св отс
280	Помещение. Назначение: пом. подсобное Площадь 1 кв. м., Адрес (местоположение): Москва, Варшавское шоссе, д. 150, корп. 2	не присвоен	Св отс
281	Помещение. Назначение: клетка лестнич Площадь 24,1 кв. м., Адрес (местоположение): Москва, Варшавское шоссе, д. 150, корп. 2	не присвоен	Св отс
282	Помещение. Назначение: холл лифтовой Площадь 4,5 кв. м., Адрес (местоположение): Москва, Варшавское шоссе, д. 150, корп. 2	не присвоен	Св отс

283	Помещение. Назначение: венткамера Площадь 13,5 кв. м., Адрес (местоположение): Москва, Варшавское шоссе, д. 150, корп. 2	не присвоен	Св отс
284	Помещение. Назначение: канал воздухозаборника Площадь 2,6 кв. м., Адрес (местоположение): Москва, Варшавское шоссе, д. 150, корп. 2	не присвоен	Св отс
285	Помещение. Назначение: клетка лестнич Площадь 17,2 кв. м., Адрес (местоположение): Москва, Варшавское шоссе, д. 150, корп. 2	не присвоен	Св отс
286	Помещение. Назначение: клетка лестнич Площадь 17,9 кв. м., Адрес (местоположение): Москва, Варшавское шоссе, д. 150, корп. 2	не присвоен	Св отс
287	Помещение. Назначение: клетка лестнич Площадь 28,4 кв. м., Адрес (местоположение): Москва, Варшавское шоссе, д. 150, корп. 2	не присвоен	Св отс
288	Помещение. Назначение: тамбур Площадь 7,5 кв. м., Адрес (местоположение): Москва, Варшавское шоссе, д. 150, корп. 2	не присвоен	Св отс
289	Помещение. Назначение: умывальная Площадь 3,7 кв. м., Адрес (местоположение): Москва, Варшавское шоссе, д. 150, корп. 2	не присвоен	Св отс
290	Помещение. Назначение: уборная Площадь 6 кв. м., Адрес (местоположение): Москва, Варшавское шоссе, д. 150, корп. 2	не присвоен	Св отс
291	Помещение. Назначение: умывальная Площадь 4,1 кв. м., Адрес (местоположение): Москва, Варшавское шоссе, д. 150, корп. 2	не присвоен	Св отс
292	Помещение. Назначение: уборная Площадь 6,6 кв. м., Адрес (местоположение): Москва, Варшавское шоссе, д. 150, корп. 2	не присвоен	Св отс
293	Помещение. Назначение: коридор Площадь 111,5 кв. м., Адрес (местоположение): Москва, Варшавское шоссе, д. 150, корп. 2	не присвоен	Св отс
294	Помещение. Назначение: электрощитовая Площадь 8,7 кв. м., Адрес (местоположение): Москва, Варшавское шоссе, д. 150, корп. 2	не присвоен	Св отс
295	Помещение. Назначение: холл лифтовой Площадь 16,4 кв. м., Адрес (местоположение): Москва, Варшавское шоссе, д. 150, корп. 2	не присвоен	Св отс
296	Помещение. Назначение: холл лифтовой Площадь 6,5 кв. м., Адрес (местоположение): Москва, Варшавское шоссе, д. 150, корп. 2	не присвоен	Св отс
297	Помещение. Назначение: умывальная Площадь 4,1 кв. м., Адрес (местоположение): Москва, Варшавское шоссе, д. 150, корп. 2	не присвоен	Св отс
298	Помещение. Назначение: уборная Площадь 7,5 кв. м., Адрес (местоположение): Москва, Варшавское шоссе, д. 150, корп. 2	не присвоен	Св отс
299	Помещение. Назначение: уборная Площадь 5 кв. м., Адрес (местоположение): Москва, Варшавское шоссе, д. 150, корп. 2	не присвоен	Св отс
300	Помещение. Назначение: умывальная Площадь 4,2 кв. м., Адрес (местоположение): Москва, Варшавское шоссе, д. 150, корп. 2	не присвоен	Св отс
301	Помещение. Назначение: уборная Площадь 11 кв. м., Адрес (местоположение): Москва, Варшавское шоссе, д. 150, корп. 2	не присвоен	Св отс
302	Помещение. Назначение: пом. подсобное Площадь 7,6 кв. м., Адрес (местоположение): Москва, Варшавское шоссе, д. 150, корп. 2	не присвоен	Св отс
303	Помещение. Назначение: пом. подсобное Площадь 16,2 кв. м., Адрес (местоположение): Москва,	не присвоен	Св отс

	Варшавское шоссе, д. 150, корп. 2		
304	Помещение. Назначение: клетка лестнич Площадь 17,2 кв. м., Адрес (местоположение): Москва, Варшавское шоссе, д. 150, корп. 2	не присвоен	Св отс
305	Помещение. Назначение: коридор Площадь 150,1 кв. м., Адрес (местоположение): Москва, Варшавское шоссе, д. 150, корп. 2	не присвоен	Св отс
306	Помещение. Назначение: пом. подсобное Площадь 1 кв. м., Адрес (местоположение): Москва, Варшавское шоссе, д. 150, корп. 2	не присвоен	Св отс
307	Помещение. Назначение: пом. подсобное Площадь 3,5 кв. м., Адрес (местоположение): Москва, Варшавское шоссе, д. 150, корп. 2	не присвоен	Св отс
308	Помещение. Назначение: пом. подсобное Площадь 12,1 кв. м., Адрес (местоположение): Москва, Варшавское шоссе, д. 150, корп. 2	не присвоен	Св отс
309	Помещение. Назначение: клетка лестнич Площадь 17,9 кв. м., Адрес (местоположение): Москва, Варшавское шоссе, д. 150, корп. 2	не присвоен	Св отс
310	Помещение. Назначение: уборная Площадь 9,9 кв. м., Адрес (местоположение): Москва, Варшавское шоссе, д. 150, корп. 2	не присвоен	Св отс
311	Помещение. Назначение: умывальная Площадь 5,4 кв. м., Адрес (местоположение): Москва, Варшавское шоссе, д. 150, корп. 2	не присвоен	Св отс
312	Помещение. Назначение: уборная Площадь 8,4 кв. м., Адрес (местоположение): Москва, Варшавское шоссе, д. 150, корп. 2	не присвоен	Св отс
313	Помещение. Назначение: уборная Площадь 5 кв. м., Адрес (местоположение): Москва, Варшавское шоссе, д. 150, корп. 2	не присвоен	Св отс
314	Помещение. Назначение: умывальная Площадь 5,4 кв. м., Адрес (местоположение): Москва, Варшавское шоссе, д. 150, корп. 2	не присвоен	Св отс
315	Помещение. Назначение: коридор Площадь 13,2 кв. м., Адрес (местоположение): Москва, Варшавское шоссе, д. 150, корп. 2	не присвоен	Св отс
316	Помещение. Назначение: пом. подсобное Площадь 14,9 кв. м., Адрес (местоположение): Москва, Варшавское шоссе, д. 150, корп. 2	не присвоен	Св отс
317	Помещение. Назначение: коридор Площадь 129,5 кв. м., Адрес (местоположение): Москва, Варшавское шоссе, д. 150, корп. 2	не присвоен	Св отс
318	Помещение. Назначение: электрощитовая Площадь 8,7 кв. м., Адрес (местоположение): Москва, Варшавское шоссе, д. 150, корп. 2	не присвоен	Св отс
319	Помещение. Назначение: прочее Площадь 728,8 кв. м., Адрес (местоположение): Москва, Варшавское шоссе, д. 150, корп. 2	не присвоен	Св отс
320	Помещение. Назначение: коридор Площадь 76,7 кв. м., Адрес (местоположение): Москва, Варшавское шоссе, д. 150, корп. 2	не присвоен	Св отс
321	Помещение. Назначение: венткамера Площадь 22,8 кв. м., Адрес (местоположение): Москва, Варшавское шоссе, д. 150, корп. 2	не присвоен	Св отс
322	Помещение. Назначение: канал воздухозаборника Площадь 2,9 кв. м., Адрес (местоположение): Москва, Варшавское шоссе, д. 150, корп. 2	не присвоен	Св отс
323	Помещение. Назначение: клетка лестнич Площадь 35 кв. м., Адрес (местоположение): Москва, Варшавское шоссе, д. 150, корп. 2	не присвоен	Св отс
324	Помещение. Назначение: клетка лестнич Площадь	не присвоен	Св отс

	28,4 кв. м., Адрес (местоположение): Москва, Варшавское шоссе, д. 150, корп. 2		
325	Помещение. Назначение: тамбур Площадь 7,5 кв. м., Адрес (местоположение): Москва, Варшавское шоссе, д. 150, корп. 2	не присвоен	Св отс
326	Помещение. Назначение: электрощитовая Площадь 9 кв. м., Адрес (местоположение): Москва, Варшавское шоссе, д. 150, корп. 2	не присвоен	Св отс
327	Помещение. Назначение: холл лифтовой Площадь 16,4 кв. м., Адрес (местоположение): Москва, Варшавское шоссе, д. 150, корп. 2	не присвоен	Св отс
328	Помещение. Назначение: холл лифтовой Площадь 14,7 кв. м., Адрес (местоположение): Москва, Варшавское шоссе, д. 150, корп. 2	не присвоен	Св отс
329	Помещение. Назначение: электрощитовая Площадь 8,7 кв. м., Адрес (местоположение): Москва, Варшавское шоссе, д. 150, корп. 2	не присвоен	Св отс
330	Помещение. Назначение: клетка лестнич Площадь 35 кв. м., Адрес (местоположение): Москва, Варшавское шоссе, д. 150, корп. 2	не присвоен	Св отс
331	Помещение. Назначение: коридор Площадь 110,6 кв. м., Адрес (местоположение): Москва, Варшавское шоссе, д. 150, корп. 2	не присвоен	Св отс
332	Помещение. Назначение: холл лифтовой Площадь 6,5 кв. м., Адрес (местоположение): Москва, Варшавское шоссе, д. 150, корп. 2	не присвоен	Св отс
333	Помещение. Назначение: умывальная Площадь 4 кв. м., Адрес (местоположение): Москва, Варшавское шоссе, д. 150, корп. 2	не присвоен	Св отс
334	Помещение. Назначение: уборная Площадь 7,6 кв. м., Адрес (местоположение): Москва, Варшавское шоссе, д. 150, корп. 2	не присвоен	Св отс
335	Помещение. Назначение: уборная Площадь 5 кв. м., Адрес (местоположение): Москва, Варшавское шоссе, д. 150, корп. 2	не присвоен	Св отс
336	Помещение. Назначение: умывальная Площадь 4,8 кв. м., Адрес (местоположение): Москва, Варшавское шоссе, д. 150, корп. 2	не присвоен	Св отс
337	Помещение. Назначение: уборная Площадь 10,4 кв. м., Адрес (местоположение): Москва, Варшавское шоссе, д. 150, корп. 2	не присвоен	Св отс
338	Помещение. Назначение: пом. подсобное Площадь 7,6 кв. м., Адрес (местоположение): Москва, Варшавское шоссе, д. 150, корп. 2	не присвоен	Св отс
339	Помещение. Назначение: пом. подсобное Площадь 16,2 кв. м., Адрес (местоположение): Москва, Варшавское шоссе, д. 150, корп. 2	не присвоен	Св отс
340	Помещение. Назначение: клетка лестнич Площадь 17,2 кв. м., Адрес (местоположение): Москва, Варшавское шоссе, д. 150, корп. 2	не присвоен	Св отс
341	Помещение. Назначение: электрощитовая Площадь 4,4 кв. м., Адрес (местоположение): Москва, Варшавское шоссе, д. 150, корп. 2	не присвоен	Св отс
342	Помещение. Назначение: клетка лестнич Площадь 17,9 кв. м., Адрес (местоположение): Москва, Варшавское шоссе, д. 150, корп. 2	не присвоен	Св отс
343	Помещение. Назначение: пом. подсобное Площадь 10,5 кв. м., Адрес (местоположение): Москва, Варшавское шоссе, д. 150, корп. 2	не присвоен	Св отс
344	Помещение. Назначение: пом. подсобное Площадь 3,5 кв. м., Адрес (местоположение): Москва, Варшавское шоссе, д. 150, корп. 2	не присвоен	Св отс

345	Помещение. Назначение: холл лифтовой Площадь 15,2 кв. м., Адрес (местоположение): Москва, Варшавское шоссе, д. 150, корп. 2	не присвоен	Св отс
346	Помещение. Назначение: холл лифтовой Площадь 15,2 кв. м., Адрес (местоположение): Москва, Варшавское шоссе, д. 150, корп. 2	не присвоен	Св отс
347	Помещение. Назначение: коридор Площадь 121,2 кв. м., Адрес (местоположение): Москва, Варшавское шоссе, д. 150, корп. 2	не присвоен	Св отс
348	Помещение. Назначение: холл лифтовой Площадь 13,2 кв. м., Адрес (местоположение): Москва, Варшавское шоссе, д. 150, корп. 2	не присвоен	Св отс
349	Помещение. Назначение: умывальная Площадь 5,1 кв. м., Адрес (местоположение): Москва, Варшавское шоссе, д. 150, корп. 2	не присвоен	Св отс
350	Помещение. Назначение: уборная Площадь 10,2 кв. м., Адрес (местоположение): Москва, Варшавское шоссе, д. 150, корп. 2	не присвоен	Св отс
351	Помещение. Назначение: уборная Площадь 5 кв. м., Адрес (местоположение): Москва, Варшавское шоссе, д. 150, корп. 2	не присвоен	Св отс
352	Помещение. Назначение: умывальная Площадь 4,9 кв. м., Адрес (местоположение): Москва, Варшавское шоссе, д. 150, корп. 2	не присвоен	Св отс
353	Помещение. Назначение: уборная Площадь 8,9 кв. м., Адрес (местоположение): Москва, Варшавское шоссе, д. 150, корп. 2	не присвоен	Св отс
354	Помещение. Назначение: коридор Площадь 78,6 кв. м., Адрес (местоположение): Москва, Варшавское шоссе, д. 150, корп. 2	не присвоен	Св отс
355	Помещение. Назначение: холл лифтовой Площадь 59,6 кв. м., Адрес (местоположение): Москва, Варшавское шоссе, д. 150, корп. 2	не присвоен	Св отс
356	Помещение. Назначение: умывальная Площадь 4 кв. м., Адрес (местоположение): Москва, Варшавское шоссе, д. 150, корп. 2	не присвоен	Св отс
357	Помещение. Назначение: уборная Площадь 6,6 кв. м., Адрес (местоположение): Москва, Варшавское шоссе, д. 150, корп. 2	не присвоен	Св отс
358	Помещение. Назначение: умывальная Площадь 4,2 кв. м., Адрес (местоположение): Москва, Варшавское шоссе, д. 150, корп. 2	не присвоен	Св отс
359	Помещение. Назначение: уборная Площадь 5,9 кв. м., Адрес (местоположение): Москва, Варшавское шоссе, д. 150, корп. 2	не присвоен	Св отс
360	Помещение. Назначение: клетка лестнич Площадь 28,4 кв. м., Адрес (местоположение): Москва, Варшавское шоссе, д. 150, корп. 2	не присвоен	Св отс
361	Помещение. Назначение: тамбур Площадь 7,5 кв. м., Адрес (местоположение): Москва, Варшавское шоссе, д. 150, корп. 2	не присвоен	Св отс
362	Помещение. Назначение: умывальная Площадь 3,9 кв. м., Адрес (местоположение): Москва, Варшавское шоссе, д. 150, корп. 2	не присвоен	Св отс
363	Помещение. Назначение: уборная Площадь 6,2 кв. м., Адрес (местоположение): Москва, Варшавское шоссе, д. 150, корп. 2	не присвоен	Св отс
364	Помещение. Назначение: умывальная Площадь 3,9 кв. м., Адрес (местоположение): Москва, Варшавское шоссе, д. 150, корп. 2	не присвоен	Св отс
365	Помещение. Назначение: уборная Площадь 6,7 кв. м., Адрес (местоположение): Москва, Варшавское	не присвоен	Св отс

	шоссе, д. 150, корп. 2		
366	Помещение. Назначение: коридор Площадь 110,6 кв. м., Адрес (местоположение): Москва, Варшавское шоссе, д. 150, корп. 2	не присвоен	Св отс
367	Помещение. Назначение: электрощитовая Площадь 9 кв. м., Адрес (местоположение): Москва, Варшавское шоссе, д. 150, корп. 2	не присвоен	Св отс
368	Помещение. Назначение: холл лифтовой Площадь 16,4 кв. м., Адрес (местоположение): Москва, Варшавское шоссе, д. 150, корп. 2	не присвоен	Св отс
369	Помещение. Назначение: холл лифтовой Площадь 6,5 кв. м., Адрес (местоположение): Москва, Варшавское шоссе, д. 150, корп. 2	не присвоен	Св отс
370	Помещение. Назначение: умывальная Площадь 4,1 кв. м., Адрес (местоположение): Москва, Варшавское шоссе, д. 150, корп. 2	не присвоен	Св отс
371	Помещение. Назначение: уборная Площадь 7,5 кв. м., Адрес (местоположение): Москва, Варшавское шоссе, д. 150, корп. 2	не присвоен	Св отс
372	Помещение. Назначение: уборная Площадь 5 кв. м., Адрес (местоположение): Москва, Варшавское шоссе, д. 150, корп. 2	не присвоен	Св отс
373	Помещение. Назначение: умывальная Площадь 4,6 кв. м., Адрес (местоположение): Москва, Варшавское шоссе, д. 150, корп. 2	не присвоен	Св отс
374	Помещение. Назначение: уборная Площадь 10,6 кв. м., Адрес (местоположение): Москва, Варшавское шоссе, д. 150, корп. 2	не присвоен	Св отс
375	Помещение. Назначение: пом. подсобное Площадь 7,6 кв. м., Адрес (местоположение): Москва, Варшавское шоссе, д. 150, корп. 2	не присвоен	Св отс
376	Помещение. Назначение: электрощитовая Площадь 16,2 кв. м., Адрес (местоположение): Москва, Варшавское шоссе, д. 150, корп. 2	не присвоен	Св отс
377	Помещение. Назначение: коридор Площадь 150,1 кв. м., Адрес (местоположение): Москва, Варшавское шоссе, д. 150, корп. 2	не присвоен	Св отс
378	Помещение. Назначение: пом. подсобное Площадь 1 кв. м., Адрес (местоположение): Москва, Варшавское шоссе, д. 150, корп. 2	не присвоен	Св отс
379	Помещение. Назначение: электрощитовая Площадь 10,8 кв. м., Адрес (местоположение): Москва, Варшавское шоссе, д. 150, корп. 2	не присвоен	Св отс
380	Помещение. Назначение: пом. подсобное Площадь 10,5 кв. м., Адрес (местоположение): Москва, Варшавское шоссе, д. 150, корп. 2	не присвоен	Св отс
381	Помещение. Назначение: пом. подсобное Площадь 3,5 кв. м., Адрес (местоположение): Москва, Варшавское шоссе, д. 150, корп. 2	не присвоен	Св отс
382	Помещение. Назначение: коридор Площадь 121,2 кв. м., Адрес (местоположение): Москва, Варшавское шоссе, д. 150, корп. 2	не присвоен	Св отс
383	Помещение. Назначение: клетка лестнич Площадь 35 кв. м., Адрес (местоположение): Москва, Варшавское шоссе, д. 150, корп. 2	не присвоен	Св отс
384	Помещение. Назначение: пункт тепловой Площадь 25 кв. м., Адрес (местоположение): Москва, Варшавское шоссе, д. 150, корп. 2	не присвоен	Св отс
385	Помещение. Назначение: коридор Площадь 78,9 кв. м., Адрес (местоположение): Москва, Варшавское шоссе, д. 150, корп. 2	не присвоен	Св отс
386	Помещение. Назначение: холл лифтовой Площадь	не присвоен	Св отс

	59,6 кв. м., Адрес (местоположение): Москва, Варшавское шоссе, д. 150, корп. 2		
387	Помещение. Назначение: клетка лестнич Площадь 17,2 кв. м., Адрес (местоположение): Москва, Варшавское шоссе, д. 150, корп. 2	не присвоен	Св отс
388	Помещение. Назначение: клетка лестнич Площадь 17,9 кв. м., Адрес (местоположение): Москва, Варшавское шоссе, д. 150, корп. 2	не присвоен	Св отс
389	Помещение. Назначение: уборная Площадь 9,9 кв. м., Адрес (местоположение): Москва, Варшавское шоссе, д. 150, корп. 2	не присвоен	Св отс
390	Помещение. Назначение: умывальная Площадь 5,4 кв. м., Адрес (местоположение): Москва, Варшавское шоссе, д. 150, корп. 2	не присвоен	Св отс
391	Помещение. Назначение: уборная Площадь 5 кв. м., Адрес (местоположение): Москва, Варшавское шоссе, д. 150, корп. 2	не присвоен	Св отс
392	Помещение. Назначение: уборная Площадь 8,4 кв. м., Адрес (местоположение): Москва, Варшавское шоссе, д. 150, корп. 2	не присвоен	Св отс
393	Помещение. Назначение: умывальная Площадь 5,4 кв. м., Адрес (местоположение): Москва, Варшавское шоссе, д. 150, корп. 2	не присвоен	Св отс
394	Помещение. Назначение: коридор Площадь 13,2 кв. м., Адрес (местоположение): Москва, Варшавское шоссе, д. 150, корп. 2	не присвоен	Св отс
395	Помещение. Назначение: клетка лестнич Площадь 20,5 кв. м., Адрес (местоположение): Москва, Варшавское шоссе, д. 150, корп. 2	не присвоен	Св отс
396	Помещение. Назначение: клетка лестнич Площадь 21,8 кв. м., Адрес (местоположение): Москва, Варшавское шоссе, д. 150, корп. 2	не присвоен	Св отс
397	Помещение. Назначение: клетка лестнич Площадь 20,4 кв. м., Адрес (местоположение): Москва, Варшавское шоссе, д. 150, корп. 2	не присвоен	Св отс
398	Помещение. Назначение: клетка лестнич Площадь 21,2 кв. м., Адрес (местоположение): Москва, Варшавское шоссе, д. 150, корп. 2	не присвоен	Св отс
399	Помещение. Назначение: клетка лестнич Площадь 21,1 кв. м., Адрес (местоположение): Москва, Варшавское шоссе, д. 150, корп. 2	не присвоен	Св отс
400	Помещение. Назначение: холл лифтовой Площадь 40,7 кв. м., Адрес (местоположение): Москва, Варшавское шоссе, д. 150, корп. 2	не присвоен	Св отс
401	Помещение. Назначение: клетка лестнич Площадь 36,1 кв. м., Адрес (местоположение): Москва, Варшавское шоссе, д. 150, корп. 2	не присвоен	Св отс
402	Помещение. Назначение: электрощитовая Площадь 9,6 кв. м., Адрес (местоположение): Москва, Варшавское шоссе, д. 150, корп. 2	не присвоен	Св отс
403	Помещение. Назначение: серверная Площадь 12,8 кв. м., Адрес (местоположение): Москва, Варшавское шоссе, д. 150, корп. 2	не присвоен	Св отс
404	Помещение. Назначение: уборная Площадь 1,6 кв. м., Адрес (местоположение): Москва, Варшавское шоссе, д. 150, корп. 2	не присвоен	Св отс
405	Помещение. Назначение: уборная Площадь 1,6 кв. м., Адрес (местоположение): Москва, Варшавское шоссе, д. 150, корп. 2	не присвоен	Св отс
406	Помещение. Назначение: коридор Площадь 4,5 кв. м., Адрес (местоположение): Москва, Варшавское шоссе, д. 150, корп. 2	не присвоен	Св отс



407	Помещение. Назначение: элетрощитовая Площадь 7,2 кв. м., Адрес (местоположение): Москва, Варшавское шоссе, д. 150, корп. 2	не присвоен	Св отс
408	Помещение. Назначение: коридор Площадь 40,2 кв. м., Адрес (местоположение): Москва, Варшавское шоссе, д. 150, корп. 2	не присвоен	Св отс
409	Помещение. Назначение: холл лифтовой Площадь 7,8 кв. м., Адрес (местоположение): Москва, Варшавское шоссе, д. 150, корп. 2	не присвоен	Св отс
410	Помещение. Назначение: пом. подсобное Площадь 3,7 кв. м., Адрес (местоположение): Москва, Варшавское шоссе, д. 150, корп. 2	не присвоен	Св отс
411	Помещение. Назначение: элетрощитовая Площадь 9,5 кв. м., Адрес (местоположение): Москва, Варшавское шоссе, д. 150, корп. 2	не присвоен	Св отс
412	Помещение. Назначение: клетка лестнич Площадь 19,7 кв. м., Адрес (местоположение): Москва, Варшавское шоссе, д. 150, корп. 2	не присвоен	Св отс
413	Помещение. Назначение: клетка лестнич Площадь 18,6 кв. м., Адрес (местоположение): Москва, Варшавское шоссе, д. 150, корп. 2	не присвоен	Св отс
414	Помещение. Назначение: клетка лестнич Площадь 28,8 кв. м., Адрес (местоположение): Москва, Варшавское шоссе, д. 150, корп. 2	не присвоен	Св отс
415	Помещение. Назначение: пом. техническое Площадь 4,8 кв. м., Адрес (местоположение): Москва, Варшавское шоссе, д. 150, корп. 2	не присвоен	Св отс
416	Помещение. Назначение: пом. подсобное Площадь 6,6 кв. м., Адрес (местоположение): Москва, Варшавское шоссе, д. 150, корп. 2	не присвоен	Св отс
417	Помещение. Назначение: серверная Площадь 1,5 кв. м., Адрес (местоположение): Москва, Варшавское шоссе, д. 150, корп. 2	не присвоен	Св отс
418	Помещение. Назначение: холл лифтовой Площадь 7,6 кв. м., Адрес (местоположение): Москва, Варшавское шоссе, д. 150, корп. 2	не присвоен	Св отс
419	Помещение. Назначение: венткамера Площадь 95,9 кв. м., Адрес (местоположение): Москва, Варшавское шоссе, д. 150, корп. 2	не присвоен	Св отс
420	Помещение. Назначение: коридор Площадь 6,7 кв. м., Адрес (местоположение): Москва, Варшавское шоссе, д. 150, корп. 2	не присвоен	Св отс
421	Помещение. Назначение: клетка лестнич Площадь 9,9 кв. м., Адрес (местоположение): Москва, Варшавское шоссе, д. 150, корп. 2	не присвоен	Св отс
422	Помещение. Назначение: клетка лестнич Площадь 9,8 кв. м., Адрес (местоположение): Москва, Варшавское шоссе, д. 150, корп. 2	не присвоен	Св отс
423	Кровля, помещение LXXXIII, комната 1, Адрес (местоположение): Москва, Варшавское шоссе, д. 150, корп. 2	не присвоен	Св отс
424	Кровля, помещение LXXV, комната 1, Адрес (местоположение): Москва, Варшавское шоссе, д. 150, корп. 2	не присвоен	Св отс
425	Кровля, помещение LXXVII, комната 1, Адрес (местоположение): Москва, Варшавское шоссе, д. 150, корп. 2	не присвоен	Св отс
	<b>ИТОГ</b>		

## **2.2 Имущественные права на объект оценки.**

Объекты оценки принадлежат на праве собственности ООО «ТРК «Курский». Основания – выписка из ЕГРН, Инвестиционный контракт от 20.12.2007, акт реализации инвестиционного проекта от 23.12.2016г.

Копии указанных документов представлены в Приложении к настоящему Отчету.

## **2.3 Существующие ограничения (обременения) права.**

Существующее обременение (ограничение) права – залог (ипотека). Исходя из цели оценки и предполагаемого использования результатов оценки, данное обременение в расчетах не учитывалось.

## **2.3 Цель оценки.**

Цель оценки заключается в определении рыночной стоимости объекта(-ов) оценки с целью принятия управленческих решений (реализации конкурсной массы должника с торгов).

## **2.4 Предполагаемое использование и связанные с этим ограничения.**

Результаты определения рыночной стоимости имущества, указанного в п. 2.1 на стр. 10 настоящего Отчета, могут использоваться только для целей, заявленных в отчете. Другое использование возможно только с письменного согласия Оценщика.

## **2.5 Определяемый вид стоимости.**

Рыночная, ликвидационная стоимости.

## **2.6 Период проведения оценки.**

Оценка проводилась в период с 28 августа 2017 года по 06 сентября 2017 года.

## **2.7 Дата оценки и дата составления отчета.**

Дата оценки – 05 сентября 2017 года.

Дата составления отчета – 06 сентября 2017 года.

## **2.8 Допущения и ограничения, на которых основывается оценка.**

Допущения и ограничения указаны в п. 5 настоящего Отчета об оценке.

## **2.9 Суждение Оценщика о возможных границах интервала рыночной стоимости.**

В настоящем Отчете определяется наиболее вероятная рыночная стоимость объекта оценки на дату оценки без учета вероятного интервала стоимости.

### 3. ЗАЯВЛЕНИЕ О СООТВЕТСТВИИ

Подписавший данный отчет Оценщик в соответствии с имеющимися у него на момент оценки знаниями, опытом и имеющимися данными настоящим заявляет:

1. Все факты, изложенные в настоящем отчете, проверены, верны и соответствуют действительности.

2. Приведенные анализы, мнения и выводы ограничиваются лишь принятыми предположениями и существующими ограничительными условиями и допущениями, являющихся частью настоящего отчета, и представляют собой личные беспристрастные профессиональные формулировки.

3. В отношении объекта оценки Оценщик не имеет никакой личной заинтересованности ни сейчас, ни в перспективе, а также не состоит в родстве, не имеет никаких личных интересов или пристрастности по отношению к лицам, являющимся на дату вступления в силу настоящего отчета владельцами объекта оценки или намеревающихся совершить с ним сделку.

4. Оплата услуг Оценщика не связана с обусловленной или заранее установленной стоимостью объекта оценки или с деятельностью, благоприятствующей интересам клиента.

5. Оценка была проведена, а Отчет составлен в соответствии с Законом «Об оценочной деятельности в Российской Федерации» №135-ФЗ от 29.07.1998г., Федеральными стандартами оценки.

6. Оценщик имеет необходимое для проведения данной оценки образование и достаточный опыт.

7. Оценщик произвел осмотр оцениваемого имущества, и полностью полагается на информацию, полученную от заказчика.

8. В процессе анализа данных, ни одно лицо не оказывало сколько-нибудь существенной помощи Оценщику, подписавшему настоящий отчет.

С уважением,

Специалист-оценщик, к.т.н.

Специалист-оценщик, к.э.н.



А.Н. Волчков

И.С. Рязанцев

#### 4. СВЕДЕНИЯ О ЗАКАЗЧИКЕ ОЦЕНКИ И ОЦЕНЩИКЕ

##### Сведения о Заказчике:

Организационно-правовая форма	Общество с ограниченной ответственностью
Полное наименование	<b>Общество с ограниченной ответственностью «Торгово-развлекательный комплекс «Курский» (ООО «ТРК «Курский»)</b>
Руководитель	Конкурсный управляющий Романчин Сергей Вячеславович, действующий на основании Решения Арбитражного суда Калужской области по делу №А23-2950/2017 от 06 июля 2017 года (резолютивная часть)
ОГРН	1057747576281
Дата присвоения ОГРН	26.07.2005г.
ИНН/СНИЛС	7726524518 / 050-026-067-337
Местонахождение	248016, г. Калуга, ул. Ленина, д.51, офис 201

##### Сведения об оценщике:

##### Сведения об оценщике:

Оценщик	Рязанцев Иван Сергеевич
Номер и дата выдачи документа, подтверждающего получение профессиональных знаний в области оценочной деятельности	Диплом о профессиональной переподготовке серия ПП № 907046, выдан в 2008г. Удостоверение о повышении квалификации №180000462599, выдан 11.05.2016 ФГБОУВО «Орловский государственный университет имени И.С. Тургенева»
Информация о членстве в саморегулируемой организации оценщиков	Общероссийская общественная организация «Российское общество оценщиков», Адрес: 107078, Москва, 1-й Басманный переулок, д.2А, офис 5. Включен 07 июля 2008г., регистрационный №004688. Свидетельство 0024139.
Сведения об обязательном страховании гражданской ответственности Оценщика	Страховой полис ОАО «Альфа Страхование» №S091R/776/00011/7, срок действия с 30.06.2017 по 29.06.2018г. Страховая сумма 100 000 000 (сто миллионов) рублей.
Стаж работы в оценочной деятельности	С 2004 года
Паспортные данные	54 03 595758, выдан 21.06.2003г. Заводским РОВД г. Орла
Почтовый адрес	302030, г. Орел, ул. Пушкина, д. 33а, 3 этаж, оф. 31
Контактные телефоны	Раб.: (4862) 44-40-44; моб.: 8-910-200-94-80
E-mail	avirorel@yandex.ru
Оценщик	Волчков Алексей Николаевич
Номер и дата выдачи документа, подтверждающего получение профессиональных знаний в области оценочной деятельности	Диплом о профессиональной переподготовке ПП №878536, выдан ГОУ ВДО ОГТУ в 2007г. Удостоверение о повышении квалификации №180000462617, выдан 21.11.2016 ФГБОУВО «Орловский государственный университет имени И.С. Тургенева»
Информация о членстве в саморегулируемой организации оценщиков	Общероссийская общественная организация «Российское общество оценщиков», Адрес: 107078, Москва, Новая Басманная, 21-1. Включен 15 августа 2007г.,

	регистрационный №000654. Свидетельство 0024139.
Сведения об обязательном страховании гражданской ответственности Оценщика	Страховой полис ОАО «Альфа Страхование» №S091R/776/00015/7, срок действия – с 13.08.2017г. по 12.08.2018г. Страховая сумма 5 000 000 (пять миллионов) рублей.
Стаж работы в оценочной деятельности	С 2006 года
Паспортные данные	54 03 791634, выдан 17.04.2004г. Железнодорожным РОВД г. Орла
Почтовый адрес	302030, г. Орел, ул. Пушкина, д. 33а, 3 этаж, оф. 31
Контактные телефоны	Раб.: (4862) 44-40-44; моб.: 8-910-304-91-03
E-mail	avirorel@yandex.ru
<b>Информация о юридическом лице, с которым оценщик заключил трудовой договор.</b>	
Организационно-правовая форма	Общество с ограниченной ответственностью
Полное наименование	Общество с ограниченной ответственностью «Стандарт АВИР»
Должность, ФИО руководителя	Генеральный директор Рязанцев Иван Сергеевич
Основной государственный регистрационный номер (ОГРН)	1095752002334
Дата присвоения ОГРН	28 июля 2009 года
ИНН / КПП	5752050825 / 575201001
Местонахождение	302030, Орловская область, г. Орел, ул. Пушкина, д. 33а, 3 этаж, оф. 31
Банковские реквизиты	р/с 40702810147000063741 в Отделении №8595 Сбербанка России г.Орел, к/с 30101810300000000601 БИК 045402601
E-mail, интернет-сайт	avirorel@yandex.ru, <a href="http://ocenkarf.ru">http://ocenkarf.ru</a>
Сведения о страховании ответственности юридического лица	Страховая сумма 100 000 000 (сто миллионов) рублей; Страховой полис ОАО «Альфа Страхование» № S091R/776/00013/7, срок действия с 30.07.2017 по 29.07.2018. Страховая сумма – 100 000 000 (сто миллионов) рублей.
Сведения о независимости юридического лица и Оценщиков в соответствии с требованиями статьи 16 ФЗ № 135 «Об оценочной деятельности»	Требование о независимости выполнено
<b>Информация об иных привлекаемых к проведению оценки организациях и специалистах</b>	
Иные организации и специалисты к проведению оценки и подготовке отчета об оценке не привлекались	

## 5. ДОПУЩЕНИЯ И ОГРАНИЧИТЕЛЬНЫЕ УСЛОВИЯ, ИСПОЛЬЗОВАННЫЕ ПРИ ПРОВЕДЕНИИ ОЦЕНКИ

*Отчет об оценке подготовлен в соответствии со следующими общими допущениями, если иное не указано по тексту Отчета в явном виде:*

1. Настоящий отчет достоверен в полном объеме лишь в указанных в настоящем тексте целях. Понимается, что проведенный анализ и данные заключения не содержат полностью или частично предвзятые мнения.

2. Без письменного согласия Заказчик должен принять условие не упоминать имя оценщика или отчет, полностью или частично, в каком-либо документе, передаваемом третьим лицам. Согласно установленным профессиональным стандартам, Оценщик аналогично сохранит конфиденциальность в отношении информации, полученной от Заказчика, или полученной и рассчитанной в ходе исследования в соответствии с задачами оценки.

3. Предполагается, что информация, полученная от Заказчика или сторонних специалистов, является надежной и достоверной. Оценщик не может гарантировать абсолютную точность информации, предоставленную другими сторонами, поэтому для всех сведений указывается источник информации.

4. Оценщик утверждает, что проведенная по настоящему договору работа соответствует признанным профессиональным стандартам, и что привлеченный для ее выполнения персонал соответствует существующим требованиям.

5. Оценщик не принимает на себя ответственности за финансовую и налоговую отчетность, относящуюся к вопросу управления объектами. Ответственность за такого рода отчетность, относящуюся к исследованным Оценщиком объектам, несет Заказчик.

6. Оценщик не проводит правовой экспертизы правоустанавливающих документов на Объект оценки. Если Оценщиком не выявлены ограничения (обременения) прав, описываемых в отчете, либо иные права / требования третьих лиц на Объект оценки, оценка проводится в предположении, что их не существует, если иное не оговорено специально.

7. Оценка производится в предположении о том, что не существуют никакие скрытые факторы, влияющие на стоимость Объекта оценки, которые невозможно выявить в рамках компетенции Оценщика в результате анализа представленных к оценке документов, информации, находившейся в открытом доступе к дате проведения оценки.

8. В своих действиях Оценщик поступал как независимый исполнитель. Размер вознаграждения Оценщика ни в какой степени не связан с выводами о стоимости оцениваемого объекта. Оценщик исходил из того, что предоставленная им информация являлась точной и правдивой, и не проводили ее проверку.

9. Материалы, использованные Оценщиком и изложенные в отчете, представлены исключительно в целях помощи Заказчику визуально вообразить себе описываемый объект. Информация, предоставленная Оценщику сторонними специалистами, представляется надежной. Тем не менее, Оценщик не представляет гарантии или иных форм подтверждения ее полной достоверности.

10. Оценка производится из допущения, что на момент совершения сделки купли-продажи имущества, отсутствующие необходимые нормативно-технические документы будут предоставлены в полном объеме.

*Отчет об оценке подготовлен в соответствии со следующими ограничениями:*

1. Оценщик не предоставляет дополнительных консультаций и не отвечает в суде по данному отчету, за исключением случаев, оговариваемых отдельными договорами.
2. Отчет или его части могут быть использованы Заказчиком только в соответствии с целью и предполагаемым использованием результата оценки.
3. Заключение о стоимости, содержащееся в отчете, относится к объекту оценки в целом, любое соотнесение частей стоимости, с частью объекта является неправомерным.
4. Заключение о стоимости действительно только на дату оценки и базируется на рыночной ситуации на дату оценки, которая с течением времени может измениться.
5. Согласно законодательству Российской Федерации об оценочной деятельности Отчет действителен для целей совершения сделки не более шести месяцев с даты составления Отчета.
6. Все расчеты, выполненные для целей подготовки настоящего Отчета, произведены в программе Microsoft Office Excel; числовая информация представлена в удобном для восприятия виде, в том числе, округленном, сами расчеты выполнялись с более высокой точностью в соответствии с внутренней архитектурой указанной программы.

## 6. ПРИМЕНЯЕМЫЕ СТАНДАРТЫ ОЦЕНОЧНОЙ ДЕЯТЕЛЬНОСТИ

Статьей 15 Федерального закона «Об оценочной деятельности в Российской Федерации» от 29.07.1998г. №135-ФЗ установлено, что при осуществлении оценочной деятельности Оценщик обязан применить Федеральные стандарты оценки, а также стандарты и правила оценочной деятельности, принятые саморегулируемой организацией оценщиков, членом которой является Оценщик. Таким образом, настоящий Отчет выполнен в соответствии с требованиями следующих стандартов:

- Федеральный стандарт оценки «Общие понятия оценки, подходы к оценке и требования к проведению оценки» (ФСО № 1), утвержденный приказом Минэкономразвития России от 20 мая 2015 г. № 297;
- Федеральный стандарт оценки «Цель оценки и виды стоимости» (ФСО № 2), утвержденный приказом Минэкономразвития России от 20 мая 2015 г. № 298;
- Федеральный стандарт оценки «Требования к отчету об оценке» (ФСО № 3), утвержденный приказом Минэкономразвития России от 20 мая 2015 г. № 299;
- Федеральный стандарт оценки «Оценка недвижимости (ФСО №7)», утвержденный приказом Минэкономразвития России от 25.09.2014г. №611;
- Федеральный стандарт оценки «Оценка стоимости машин и оборудования» (ФСО № 10), утвержденный приказом Минэкономразвития России от 01 июня 2015 г. № 328;
- Федеральный стандарт оценки «Определение ликвидационной стоимости» (ФСО № 12), утвержденный приказом Минэкономразвития России от 17 ноября 2016 г. № 721.
- Свод стандартов и правил Общероссийской общественной организации «Российское общество оценщиков» (ССО РОО 2015) (утверждены решением Совета РОО от «23» декабря 2015г., протокол №07-Р).

Федеральные стандарты оценки являются обязательными к применению субъектами оценочной деятельности при определении вида стоимости объекта оценки, подходов к оценке и методов оценки, а также при проведении оценки.

Стандарты Общероссийской общественной организации «Российское общество оценщиков» (ССО РОО 2015) обязательны к применению в виду того, что оценщик Волчков А.Н. является членом саморегулируемой организации оценщиков «Российское общество оценщиков».



## 7. ОБЩИЕ СВЕДЕНИЯ, ОБЪЕМ И ЭТАПЫ ИССЛЕДОВАНИЯ

### 7.1 Определение вида оцениваемой стоимости и используемые термины

Применяемые в отчете общие понятия и определения соответствуют общим понятиям и определениям, обязательным к применению.

Общие понятия оценки (ФСО №1 – №2)

1. К объектам оценки относятся объекты гражданских прав, в отношении которых законодательством Российской Федерации установлена возможность их участия в гражданском обороте.

2. Цена – это денежная сумма, запрашиваемая, предлагаемая или уплачиваемая участниками в результате совершенной или предполагаемой сделки.

3. Стоимость объекта оценки – это наиболее вероятная расчетная величина, определенная на дату оценки в соответствии с выбранным видом стоимости согласно требованиям Федерального стандарта оценки «Цель оценки и виды стоимости (ФСО № 2)».

4. Итоговая величина стоимости – стоимость объекта оценки, рассчитанная при использовании подходов к оценке и обоснованного оценщиком согласования (обобщения) результатов, полученных в рамках применения различных подходов к оценке.

5. Подход к оценке – это совокупность методов оценки, объединенных общей методологией. Метод проведения оценки объекта оценки – это последовательность процедур, позволяющая на основе существенной для данного метода информации определить стоимость объекта оценки в рамках одного из подходов к оценке.

6. Дата определения стоимости объекта оценки (дата проведения оценки, дата оценки) – это дата, по состоянию на которую определена стоимость объекта оценки.

Информация о событиях, произошедших после даты оценки, может быть использована для определения стоимости объекта оценки только для подтверждения тенденций, сложившихся на дату оценки, в том случае, когда такая информация соответствует сложившимся ожиданиям рынка на дату оценки.

7. Допущение – предположение, принимаемое как верное и касающееся фактов, условий или обстоятельств, связанных с объектом оценки или подходами к оценке, которые не требуют проверки оценщиком в процессе оценки.

8. Объект-аналог – объект, сходный объекту оценки по основным экономическим, материальным, техническим и другим характеристикам, определяющим его стоимость.

9. При определении рыночной стоимости объекта оценки определяется наиболее вероятная цена, по которой объект оценки может быть отчужден на дату оценки на открытом рынке в условиях конкуренции, когда стороны сделки действуют разумно, располагая всей необходимой информацией, а на величине цены сделки не отражаются какие-либо чрезвычайные обстоятельства, то есть когда:

– одна из сторон сделки не обязана отчуждать объект оценки, а другая сторона не обязана принимать исполнение;

– стороны сделки хорошо осведомлены о предмете сделки и действуют в своих интересах;

– объект оценки представлен на открытом рынке посредством публичной оферты, типичной для аналогичных объектов оценки;

– цена сделки представляет собой разумное вознаграждение за объект оценки и принуждения к совершению сделки в отношении сторон сделки с чьей-либо стороны не было;

– платеж за объект оценки выражен в денежной форме.

10. Инвестиционная стоимость – это стоимость объекта оценки для конкретного лица или группы лиц при установленных данным лицом (лицами) инвестиционных целях использования объекта оценки.

При определении инвестиционной стоимости в отличие от определения рыночной стоимости учет возможности отчуждения по инвестиционной стоимости на открытом рынке не обязателен. Инвестиционная стоимость может использоваться для измерения эффективности инвестиций.

11. Ликвидационная стоимость – это расчетная величина, отражающая наиболее вероятную цену, по которой данный объект оценки может быть отчужден за срок экспозиции объекта оценки, меньший типичного срока экспозиции для рыночных условий, в условиях, когда продавец вынужден совершить сделку по отчуждению имущества.

При определении ликвидационной стоимости в отличие от определения рыночной стоимости учитывается влияние чрезвычайных обстоятельств, вынуждающих продавца продавать объект оценки на условиях, не соответствующих рыночным.

12. Под кадастровой стоимостью понимается стоимость, установленная в результате проведения государственной кадастровой оценки либо рассмотрения споров о результатах определения кадастровой стоимости в суде или комиссии по рассмотрению споров о результатах определения кадастровой стоимости (определяется методами массовой оценки рыночная стоимость, установленная и утвержденная в соответствии с законодательством, регулирующим проведение кадастровой оценки, в частности определяется для целей налогообложения)

#### Подходы к оценке (ФСО №1)

1. Основными подходами, используемыми при проведении оценки, являются сравнительный, доходный и затратный подходы. При Новоме используемых при проведении оценки подходов следует учитывать не только возможность применения каждого из подходов, но и цели и задачи оценки, предполагаемое использование результатов оценки, допущения, полноту и достоверность исходной информации. На основе анализа указанных факторов обосновывается Новоме подходов, используемых оценщиком.

2. Сравнительный подход – совокупность методов оценки, основанных на получении стоимости объекта оценки путем сравнения оцениваемого объекта с объектами-аналогами.

Сравнительный подход рекомендуется применять, когда доступна достоверная и достаточная для анализа информация о ценах и характеристиках объектов-аналогов. При этом могут применяться как цены совершенных сделок, так и цены предложений.

В рамках сравнительного подхода применяются различные методы, основанные как на прямом сопоставлении оцениваемого объекта и объектов-аналогов, так и методы, основанные на анализе статистических данных и информации о рынке объекта оценки.

3. Доходный подход – совокупность методов оценки, основанных на определении ожидаемых доходов от использования объекта оценки.

Доходный подход рекомендуется применять, когда существует достоверная информация, позволяющая прогнозировать будущие доходы, которые объект оценки способен приносить, а также связанные с объектом оценки расходы.

В рамках доходного подхода применяются различные методы, основанные на дисконтировании денежных потоков и капитализации дохода.

4. Затратный подход – совокупность методов оценки стоимости объекта оценки, основанных на определении затрат, необходимых для приобретения, воспроизводства либо замещения объекта оценки с учетом износа и устареваний.

Затратный подход преимущественно применяется в тех случаях, когда существует достоверная информация, позволяющая определить затраты на приобретение, воспроизводство либо замещение объекта оценки.

В рамках затратного подхода применяются различные методы, основанные на определении затрат на создание точной копии объекта оценки или объекта, имеющего аналогичные полезные свойства. Критерии признания объекта точной копией объекта оценки или объектом, имеющим сопоставимые полезные свойства, определяются федеральными

стандартами оценки, устанавливающими требования к проведению оценки отдельных видов объектов оценки и (или) для специальных целей.

5. В случае использования нескольких подходов к оценке, а также использования в рамках какого-либо из подходов к оценке нескольких методов оценки выполняется предварительное согласование их результатов с целью получения промежуточного результата оценки объекта оценки данным подходом. При согласовании существенно отличающихся промежуточных результатов оценки, полученных различными подходами или методами, в отчете необходимо отразить проведенный анализ и установленную причину расхождений. Существенным признается такое отличие, при котором результат, полученный при применении одного подхода (метода), находится вне границ указанного оценщиком диапазона стоимости, полученной при применении другого подхода (методов) (при наличии).

6. Итоговая величина стоимости объекта оценки должна быть выражена в рублях Российской Федерации.

### Термины и определения

Имущество – объекты окружающего мира, обладающие полезностью, и права на них.

Недвижимость, или объект недвижимости, или недвижимое имущество, определяется как физический участок земли и относящиеся к нему выполненные человеком улучшения (в том числе и постройки).

Движимое имущество включает в себя материальные и нематериальные объекты, не являющиеся недвижимостью. Это имущество не связано с недвижимостью постоянно и, как категория, такое имущество характеризуется возможностью быть перемещенным.

Оценка имущества – определение стоимости имущества в соответствии с поставленной целью, процедурой оценки и требований этики оценщика.

Объект оценки – имущество юридических и физических лиц, предъявляемое к оценке.

Принцип оценки имущества – основные экономические факторы, определяющие стоимость имущества.

Процесс оценки – определенная последовательность процедур, используемая для получения величины стоимости. Процесс оценки обычно завершается отчетом об оценке, придающим доказательную силу оценке стоимости.

Этика оценщика имущества – совокупность этических правил и норм поведения оценщика при проведении процедуры оценки.

Износ имущества – снижение стоимости имущества под действием различных причин.

Физический износ имущества — износ имущества, связанный со снижением его работоспособности в результате, как естественного физического старения, так и влияния внешних неблагоприятных факторов.

Функциональный износ – износ имущества из-за несоответствия современным требованиям, предъявляемым к данному имуществу.

Внешний износ – уменьшение стоимости имущества вследствие изменения условий окружающей среды.

Износ аварийный – мгновенный по времени износ. Является следствием постепенного накапливающегося скрытого износа, который непосредственно, не оказывает влияния на работоспособность оборудования, но со временем увеличивает вероятность возникновения аварийного износа.

Износ неустранимый – износ, которого или физически невозможно или экономически неоправданно.

Износ непрерывный – постепенное снижение технико-экономических показателей в результате эксплуатации.

Износ устранимый – износ, устранения которого физически возможно и экономически оправданно.

Информация внешняя – информация, характеризующая условия функционирования

объекта оценки в регионе, отрасли и экономике в целом.

Информация внутренняя – информация, характеризующая деятельность объекта оценки.

Согласование результата оценки – получение итоговой оценки имущества на основании результатов, полученных с помощью различных методов оценки.

Оценка – наука о стоимости, часть экономического анализа, опирающаяся на определенные научные принципы и методологическую базу. Является сочетанием математических методов и субъективных суждений оценщика, основанных на его профессиональном опыте.

Оценщик – специалист, занимающийся определением стоимости основных фондов и другого имущества на основе общепринятых методов науки об оценке.

Предмет оценки – вид стоимости, а также имущественные и прочие права, связанные с объектом оценки.

Собственность – юридическое понятие, представляющее собой совокупность прав владения. Для того, чтобы различать собственность как материальное понятие и собственность как юридический термин, как правило, к юридическому термину добавляется: право собственности. Слово «собственность», употребляемое без дополнительных уточнений, может относиться как к движимому, так и недвижимому имуществу.

Стоимость – экономическое понятие, устанавливающее взаимоотношения между товарами и услугами, доступными для приобретения, и теми, кто покупает. Стоимость является не историческим фактом, а оценкой ценностей конкретных товаров и услуг в конкретный момент времени и месте. Экономическое понятие стоимости выражает рыночный взгляд на выгоду, который имеет обладатель данного товара или клиент, которому оказывают данную услугу. Стоимость любого имущества можно определить через некоторое количество какой-либо другой вещи (как правило, имеются в виду деньги), на которое оно может быть обменено; или через сумму доходов, которых это имущество принесет в будущем своему владельцу. Данное общее определение стоимости по своему формулируется каждым из участников экономических отношений, преследующим свои собственные цели (банки, страховые компании, инвесторы и т.д.). Отсюда возникает целый ряд определений стоимости, существующих в современной экономике, таких как рыночная, инвестиционная, ликвидационная, восстановительная и другие. В системе бухгалтерского учета это сумма расходов, определенная относительно одного из элементов бухгалтерской системы. Стоимость определяется по трем следующим параметрам:

«область применения» - расчет стоимости продукции, изделия, полуфабриката;

«содержание» полностью или частично определенные расходы за конкретный период: «момент расчета» до (заранее установленная стоимость) или после.

Аналог - нечто, представляющее соответствие, соразмерность другому объекту.

Базовый период - период времени (месяц, год и т.п.) или момент (дата), с данными которого сопоставляются данные другого, обычно последующего, периода (момента), называемого текущим периодом (иногда отчетным периодом) или предстоящим (прогноznым).

Возраст объекта хронологический – период, прошедший со дня ввода объекта в эксплуатацию.

Возраст объекта эффективный – возраст, соответствующий физическому состоянию и учитывающий возможность его продажи. Эффективный возраст основан на оценке внешнего вида, технического состояния и экономических факторов, влияющих на стоимость объекта.

Дата оценки - дата, по состоянию на которую производится оценка стоимости объекта.

Отчет по оценке - документ, передаваемый заказчику и содержащий результаты процесса оценки.

Срок оставшейся экономической жизни объекта – период времени от оценки объекта до окончания его экономической жизни. Ремонт и модернизация объекта увеличивают срок оставшейся экономической жизни.

Срок физической жизни объекта – это нормативно разработанный заводом-

изготовителем период времени, в течение которого объект годен к эксплуатации и соответствует заложенным в него параметрам. Срок физической жизни заканчивается, когда объект утилизируется.

Срок экономической жизни объекта – это период времени, в течение которого объект можно использовать, привлекая прибыль. В этот период улучшения вносят вклад в стоимость объекта. Срок экономической жизни объекта заканчивается, когда производные улучшения не вносят вклад в стоимость объекта вследствие его общего устаревания.

Цена - фактический показатель, указывающий сумму, которая была заплачена за объект в результате состоявшейся сделки при конкретных обстоятельствах.

Цены покупателя – цены, которые покупатели уплачивают, за единицу товара в пункте его получения. Они равны ценам производителей плюс торговые наценки, оплачиваемые покупателями.

Цены производителя – цены, получаемые производителями за единицу выпущенного товара или услуги, включая уплачиваемые налоги и получаемые субсидии на продукты кроме налога на добавленную стоимость. В них включаются расходы по поставке, учитываемые производителями отдельно.

Под термином «рыночная стоимость» в соответствии с Федеральным законом «Об оценочной деятельности в Российской Федерации» от 29 июня 1998г. №135-ФЗ в настоящем Отчете понимается наиболее вероятная цена, по которой данный объект оценки может быть отчужден на открытом рынке в условиях конкуренции, когда стороны сделки действуют разумно, располагая всей необходимой информацией, а на величине цены сделки не отражаются какие-либо чрезвычайные обстоятельства, то есть когда:

- одна из сторон сделки не обязана отчуждать объект оценки, а другая сторона не обязана принимать исполнение;
- стороны сделки хорошо осведомлены о предмете сделки и действуют в своих интересах;
- объект оценки представлен на открытый рынок в форме публичной оферты;
- цена сделки представляет собой разумное вознаграждение за объект оценки и принуждения к совершению сделки в отношении сторон сделки с чьей-либо стороны не было;
- платеж за объект оценки выражен в денежной форме.

## 7.2 Этапы проведения оценки

В соответствии с п. 23 ФСО №1 «Общие понятия оценки, подходы к оценке и требования к проведению оценки», проведение оценки объекта включает в себя следующие этапы:

1. Заключение договора на проведение оценки, включающего задание на оценку.
2. Сбор и анализ информации, необходимой для проведения оценки.

Оценщик изучает количественные и качественные характеристики объекта оценки, собирает информацию, существенную для определения стоимости объекта оценки теми подходами и методами, которые на основании суждения оценщика должны быть применены при проведении оценки, в том числе:

- информацию о политических, экономических, социальных и экологических и прочих факторах, оказывающих влияние на стоимость объекта оценки;
- информацию о спросе и предложении на рынке, к которому относится объект оценки, включая информацию о факторах, влияющих на спрос и предложение, количественных и качественных характеристиках данных факторов;
- информацию об объекте оценки, включая правоустанавливающие документы, сведения об обременениях, связанных с объектом оценки, информацию о физических свойствах объекта оценки, его технических и эксплуатационных характеристиках, износе и устареваниях, прошлых и ожидаемых доходах и затратах, данные бухгалтерского учета и

отчетности, относящиеся к объекту оценки, а также иную информацию, существенную для определения стоимости объекта оценки.

Проведен анализ достаточности и достоверности собранной информации, используя доступные оценщику средства и методы.

3. Применение подходов к оценке, включая Новометоды методов оценки и осуществление необходимых расчетов. Для оценки рыночной стоимости объектов были рассмотрены три подхода, определенных ФСО №1 «Общие понятия оценки, подходы к оценке и требования к проведению оценки»: доходный, сравнительный и затратный. В рамках применения каждого из подходов был выбран наиболее адекватный метод оценки.

4. Согласование (обобщение) результатов применения подходов к оценке и определение итоговой величины стоимости объекта оценки.

При согласовании результатов расчета стоимости объектов оценки каждым из применяемых подходов, учитываются суждения оценщика о качестве результатов, полученных в рамках примененных подходов. Для согласования результатов применяется процедура взвешивания с обоснованием долей использованных весов.

5. Составление отчета об оценке.

На данном этапе все результаты, полученные на предыдущих этапах, сведены воедино, изложены в виде отчета и переданы Заказчику. Требования к содержанию и оформлению отчета об оценке установлены Федеральным законом №135-ФЗ «Об оценочной деятельности в Российской Федерации», ФСО №3 «Требования к отчету об оценке» и Стандартами и правилами оценочной деятельности Общероссийской общественной организации «Российское общество оценщиков».

Таблица – План процесса оценки

№ п/п	Наименование этапа оценки	Отметка о выполнении
1	Заключение с Заказчиком договора об оценке	Проведено
2	Получение от Заказчика необходимых документов для проведения оценки	Проведено
3	Осмотр Объекта оценки, установление количественных и качественных характеристик объекта, изучение его фактического технического состояния, сбор прочей информации об Объекте оценки	Проведено
4	Составление таблиц по анализу представленной Заказчиком информации, необходимой для проведения оценки о характеристиках движимого имущества, права на которые оцениваются	Проведено
5	Анализ отраслевых и локальных рынков, к которому относится объект оценки	Проведено
6	Осуществление расчетов	Проведено
7	Согласование полученных результатов, вывод итоговой величины стоимости Объекта оценки	Проведено
8	Составление и передача Заказчику Отчета об оценке	Проведено

## 8. ОПИСАНИЕ ОЦЕНИВАЕМОГО ИМУЩЕСТВА

### 8.1 Перечень документов, устанавливающих количественные и качественные характеристики объекта оценки

Количественные и качественные характеристики объекта оценки установлены по результатам осмотра объекта оценки, а также на основании следующих правоустанавливающих и технических документов, предоставленных Заказчиком:

- Выписка из ЕГРН.
- Правоустанавливающие документы.
- Кадастровые паспорта помещений.
- Инвентаризационная опись основных средств.
- Разрешение на ввод объекта в эксплуатацию № 77-219000-007280-2016 от 24.05.2016г.
- поэтажные планы.

Копии перечисленных документов приводятся в Приложении к настоящему Отчету.

### 8.2 Перечень использованных при проведении оценки данных

Проведение анализа и расчетов, прежде всего, основывалось на информации об Объекте оценки, полученной от Заказчика, при визуальном осмотре объекта оценки и в ходе независимых исследований, проведенных Оценщиком. Предполагается, что представленная Заказчиком или сторонними специалистами информация является надежной и достоверной. Недостаток информации восполнялся сведениями из других источников, имеющейся базы данных и собственным опытом Оценщика.

### 8.3 Акт осмотра объекта оценки

Осмотр оцениваемого имущества произведен 05 сентября 2017 года.

Место осмотра:

– г Москва, Варшавское шоссе, д. 150, корп. 2.

При осмотре присутствовал оценщик и конкурсный управляющий ООО «ТРК «Курский». Осмотр проводился без применения специальной техники и приборов, путем визуального осмотра.

В результате осмотра и анализа документов установлено следующее:

1) Торгово-офисный находится по адресу: г. Москва, Варшавское шоссе, д.150, корп.2, Южный административный округ г.Москва, район Чертаново в окружении многоэтажной жилой застройкой. Ближайшее метро «ул. Академика Янгеля» расположено в 400 метрах от объекта.4 км.до МКАД. Зона охвата около 130 000 жителей.

Ближайшие конкуренты: ТЦ Прага - 10 500 кв.м., ТРЦ Глобал Сити - 37 500 кв.м., ТРЦ Колумбус - 135 000 кв.м, ТК Лужайка - 71 000 кв.м, БЦ Solutions - 25 000кв.м.

Этажность здания – 12 этажей.Подвальный, 1, 2 и 3 этажи – предназначены для торговли и расположения предприятий питания. 4-12 этажи - офисные помещения класса «В». Архитектурной особенностью является атриум в центре здания, объединяющий 8,9,10 этажи комплекса. В состав здания входят 9 высоко-скоростных грузо-пассажирских лифтов.

Согласно акта о результатах реализации инвестиционного проекта от 21.11.2016 г. и договора соинвестирования по строительству ТЦ «Курский» от 01.11.2007 г.часть офисных помещений площадью 1100 кв.м. на 5 этаже здания и 5 машиномест находятся в собственности Администрации Курской области,29 офисных помещений общей площадью 3 361,9 кв.м находятся в собственности третьих лиц. Данные помещения не входят в состав объекта оценки.

На дату определения стоимости проводятся регистрационные действия с оставшимися незарегистрированными площадями 425 объектов недвижимости.

Земельный участок площадью 7600 кв.м., к/н 77:05:0008003:153 находится в аренде на неопределенный срок. Арендатор - Администрация Курской области.

На земельном участке находятся следующие объекты:

- фекальная канализация, 2d=200, протяженностью 17 кв.м., к/н 77:05:0008003:11174;
- фекальная канализация, d=300, протяженностью 473 кв.м., к/н 77:05:0008003:11176;
- дождевая канализация (водосток) протяженностью 51 кв.м., к/н 77:05:0008003:11177;
- фекальная канализация, d=200, протяженностью 26 кв.м., к/н 77:05:0008003:11178;
- водопроводные сети 26 кв.м., к/н 77:05:0008003:11175;
- тепловые сети 30 кв.м., к/н 77:05:0008003:11179.

Текущее состояние – без отделки (с частичной отделкой). На момент осмотра частично велись отделочные работы. На третьем этаже не установлен эскалатор, местами на этажах отсутствуют перегородки между помещениями. Здание охраняется, территория огорожена временным забором.

Фотографии оцениваемого имущества представлены в Приложении к настоящему Отчету.

#### 8.4 Количественные и качественные характеристики объекта оценки

Объектом оценки являются 149 нежилых помещений площадью 14 911,6 кв.м. входящих в офисную и торговую часть ТРК «Курский» и имущественные права на 425 нежилых помещений площадью 25 063,5 кв.м., расположенные по адресу: Москва, Варшавское шоссе, д. 150, корп. 2, представленные в нижеследующих таблицах, принадлежащие ООО «ТРК «Курский».

Таб 1 - Помещения, стоящие на кадастровом учете

№ п/п	Наименование	Кадастровый номер	Балансовая стоимость, руб.
1	Помещение. Назначение: Нежилое. Площадь 36,5 кв. м., вид права: собственность, дата гос.регистрации 02.02.2017 г. Адрес (местоположение): Москва, Варшавское шоссе, д. 150, корп. 2	77:05:0008003:11158	Св отс
2	Помещение. Назначение: Нежилое. Площадь 63,5 кв. м., вид права: собственность, дата гос.регистрации 02.02.2017 г. Адрес (местоположение): Москва, Варшавское шоссе, д. 150, корп. 2	77:05:0008003:11172	Св отс
3	Помещение. Назначение: Нежилое. Площадь 59,5 кв. м., вид права: собственность, дата гос.регистрации 02.02.2017 г. Адрес (местоположение): Москва, Варшавское шоссе, д. 150, корп. 2	77:05:0008003:11028	Св отс
4	Помещение. Назначение: Нежилое. Площадь 34,8 кв. м., вид права: собственность, дата гос.регистрации 02.02.2017 г. Адрес (местоположение): Москва, Варшавское шоссе, д. 150, корп. 2	77:05:0008003:11149	Св отс
5	Помещение. Назначение: Нежилое. Площадь 32,9 кв. м., вид права: собственность, дата гос.регистрации 02.02.2017 г. Адрес (местоположение): Москва, Варшавское шоссе, д. 150, корп. 2	77:05:0008003:11097	Св отс
6	Помещение. Назначение: Нежилое. Площадь 35,4 кв. м., вид права: собственность, дата гос.регистрации 02.02.2017 г. Адрес (местоположение): Москва, Варшавское шоссе, д. 150, корп. 2	77:05:0008003:11083	Св отс
7	Помещение. Назначение: Нежилое. Площадь 172,1 кв. м., вид права: собственность, дата гос.регистрации 02.02.2017 г. Адрес (местоположение): Москва, Варшавское шоссе, д. 150, корп. 2	77:05:0008003:11087	Св отс



8	Помещение. Назначение: Нежилое. Площадь 30 кв. м., вид права: собственность, дата гос.регистрации 02.02.2017 г. Адрес (местоположение): Москва, Варшавское шоссе, д. 150, корп. 2	77:05:0008003:11081	Св отс
9	Помещение. Назначение: Нежилое. Площадь 63,5 кв. м., вид права: собственность, дата гос.регистрации 02.02.2017 г. Адрес (местоположение): Москва, Варшавское шоссе, д. 150, корп. 2	77:05:0008003:11030	Св отс
10	Помещение. Назначение: Нежилое. Площадь 27,2 кв. м., вид права: собственность, дата гос.регистрации 02.02.2017 г. Адрес (местоположение): Москва, Варшавское шоссе, д. 150, корп. 2	77:05:0008003:11070	Св отс
11	Помещение. Назначение: Нежилое. Площадь 32,5 кв. м., вид права: собственность, дата гос.регистрации 02.02.2017 г. Адрес (местоположение): Москва, Варшавское шоссе, д. 150, корп. 2	77:05:0008003:11048	Св отс
12	Помещение. Назначение: Нежилое. Площадь 81,2 кв. м., вид права: собственность, дата гос.регистрации 02.02.2017 г. Адрес (местоположение): Москва, Варшавское шоссе, д. 150, корп. 2	77:05:0008003:11038	Св отс
13	Помещение. Назначение: Нежилое. Площадь 93,2 кв. м., вид права: собственность, дата гос.регистрации 02.02.2017 г. Адрес (местоположение): Москва, Варшавское шоссе, д. 150, корп. 2	77:05:0008003:11084	Св отс
14	Помещение. Назначение: Нежилое. Площадь 16,4 кв. м., вид права: собственность, дата гос.регистрации 02.02.2017 г. Адрес (местоположение): Москва, Варшавское шоссе, д. 150, корп. 2	77:05:0008003:11100	Св отс
15	Помещение. Назначение: Нежилое. Площадь 73,9 кв. м., вид права: собственность, дата гос.регистрации 02.02.2017 г. Адрес (местоположение): Москва, Варшавское шоссе, д. 150, корп. 2	77:05:0008003:11017	Св отс
16	Помещение. Назначение: Нежилое. Площадь 93,2 кв. м., вид права: собственность, дата гос.регистрации 02.02.2017 г. Адрес (местоположение): Москва, Варшавское шоссе, д. 150, корп. 2	77:05:0008003:11136	Св отс
17	Помещение. Назначение: Нежилое. Площадь 58,2 кв. м., вид права: собственность, дата гос.регистрации 02.02.2017 г. Адрес (местоположение): Москва, Варшавское шоссе, д. 150, корп. 2	77:05:0008003:11073	Св отс
18	Помещение. Назначение: Нежилое. Площадь 14,5 кв. м., вид права: собственность, дата гос.регистрации 02.02.2017 г. Адрес (местоположение): Москва, Варшавское шоссе, д. 150, корп. 2	77:05:0008003:11003	Св отс
19	Помещение. Назначение: Нежилое. Площадь 99,8 кв. м., вид права: собственность, дата гос.регистрации 02.02.2017 г. Адрес (местоположение): Москва, Варшавское шоссе, д. 150, корп. 2	77:05:0008003:11156	Св отс
20	Помещение. Назначение: Нежилое. Площадь 134,9 кв. м., вид права: собственность, дата гос.регистрации 02.02.2017 г. Адрес (местоположение): Москва, Варшавское шоссе, д. 150, корп. 2	77:05:0008003:11076	Св отс
21	Помещение. Назначение: Нежилое. Площадь 40,6 кв. м., вид права: собственность, дата гос.регистрации 02.02.2017 г. Адрес (местоположение): Москва, Варшавское шоссе, д. 150, корп. 2	77:05:0008003:11134	Св отс
22	Помещение. Назначение: Нежилое. Площадь 33,8 кв. м., вид права: собственность, дата гос.регистрации 02.02.2017 г. Адрес (местоположение): Москва, Варшавское шоссе, д. 150, корп. 2	77:05:0008003:11024	Св отс
23	Помещение. Назначение: Нежилое. Площадь 110,5	77:05:0008003:11091	Св отс

	кв. м., вид права: собственность, дата гос.регистрации 02.02.2017 г. Адрес (местоположение): Москва, Варшавское шоссе, д. 150, корп. 2		
24	Помещение. Назначение: Нежилое. Площадь 73,4 кв. м., вид права: собственность, дата гос.регистрации 02.02.2017 г. Адрес (местоположение): Москва, Варшавское шоссе, д. 150, корп. 2	77:05:0008003:11032	Св отс
25	Помещение. Назначение: Нежилое. Площадь 156,3 кв. м., вид права: собственность, дата гос.регистрации 02.02.2017 г. Адрес (местоположение): Москва, Варшавское шоссе, д. 150, корп. 2	77:05:0008003:11077	Св отс
26	Помещение. Назначение: Нежилое. Площадь 29,1 кв.м., вид права: собственность, дата гос.регистрации 02.02.2017 г. Адрес (местоположение): Москва, Варшавское шоссе, д. 150, корп. 2	77:05:0008003:11074	Св отс
27	Помещение. Назначение: Нежилое. Площадь 35,7 кв. м., вид права: собственность, дата гос.регистрации 02.02.2017 г. Адрес (местоположение): Москва, Варшавское шоссе, д. 150, корп. 2	77:05:0008003:11118	Св отс
28	Помещение. Назначение: Нежилое. Площадь 71,3 кв. м., вид права: собственность, дата гос.регистрации 02.02.2017 г. Адрес (местоположение): Москва, Варшавское шоссе, д. 150, корп. 2	77:05:0008003:11171	Св отс
29	Помещение. Назначение: Нежилое. Площадь 97,6 кв. м., вид права: собственность, дата гос.регистрации 02.02.2017 г. Адрес (местоположение): Москва, Варшавское шоссе, д. 150, корп. 2	77:05:0008003:11013	Св отс
30	Помещение. Назначение: Нежилое. Площадь 105,5 кв. м., вид права: собственность, дата гос.регистрации 02.02.2017 г. Адрес (местоположение): Москва, Варшавское шоссе, д. 150, корп. 2	77:05:0008003:11051	Св отс
31	Помещение. Назначение: Нежилое. Площадь 77,8 кв. м., вид права: собственность, дата гос.регистрации 02.02.2017 г. Адрес (местоположение): Москва, Варшавское шоссе, д. 150, корп. 2	77:05:0008003:11011	Св отс
32	Помещение. Назначение: Нежилое. Площадь 42,5 кв. м., вид права: собственность, дата гос.регистрации 02.02.2017 г. Адрес (местоположение): Москва, Варшавское шоссе, д. 150, корп. 2	77:05:0008003:11185	Св отс
33	Помещение. Назначение: Нежилое. Площадь 71,3 кв. м., вид права: собственность, дата гос.регистрации 02.02.2017 г. Адрес (местоположение): Москва, Варшавское шоссе, д. 150, корп. 2	77:05:0008003:11146	Св отс
34	Помещение. Назначение: Нежилое. Площадь 105,5 кв. м., вид права: собственность, дата гос.регистрации 02.02.2017 г. Адрес (местоположение): Москва, Варшавское шоссе, д. 150, корп. 2	77:05:0008003:11115	Св отс
35	Помещение. Назначение: Нежилое. Площадь 93,1 кв. м., вид права: собственность, дата гос.регистрации 02.02.2017 г. Адрес (местоположение): Москва, Варшавское шоссе, д. 150, корп. 2	77:05:0008003:11130	Св отс
36	Помещение. Назначение: Нежилое. Площадь 14,5 кв. м., вид права: собственность, дата гос.регистрации 02.02.2017 г. Адрес (местоположение): Москва, Варшавское шоссе, д. 150, корп. 2	77:05:0008003:11159	Св отс
37	Помещение. Назначение: Нежилое. Площадь 127 кв. м., вид права: собственность, дата гос.регистрации 02.02.2017 г. Адрес (местоположение): Москва,	77:05:0008003:11086	Св отс

	Варшавское шоссе, д. 150, корп. 2		
38	Помещение. Назначение: Нежилое. Площадь 722,2 кв. м., вид права: собственность, дата гос.регистрации 02.02.2017 г. Адрес (местоположение): Москва, Варшавское шоссе, д. 150, корп. 2	77:05:0008003:11170	Св отс
39	Помещение. Назначение: Нежилое. Площадь 65,7 кв. м., вид права: собственность, дата гос.регистрации 02.02.2017 г. Адрес (местоположение): Москва, Варшавское шоссе, д. 150, корп. 2	77:05:0008003:11152	Св отс
40	Помещение. Назначение: Нежилое. Площадь 77,2 кв. м., вид права: собственность, дата гос.регистрации 02.02.2017 г. Адрес (местоположение): Москва, Варшавское шоссе, д. 150, корп. 2	77:05:0008003:11069	Св отс
41	Помещение. Назначение: Нежилое. Площадь 73,1 кв. м., вид права: собственность, дата гос.регистрации 02.02.2017 г. Адрес (местоположение): Москва, Варшавское шоссе, д. 150, корп. 2	77:05:0008003:11072	Св отс
42	Помещение. Назначение: Нежилое. Площадь 233 кв.м., вид права: собственность, дата гос.регистрации 02.02.2017 г. Адрес (местоположение): Москва, Варшавское шоссе, д. 150, корп. 2	77:05:0008003:11057	Св отс
43	Помещение. Назначение: Нежилое. Площадь 35,3 кв. м., вид права: собственность, дата гос.регистрации 02.02.2017 г. Адрес (местоположение): Москва, Варшавское шоссе, д. 150, корп. 2	77:05:0008003:11145	Св отс
44	Помещение. Назначение: Нежилое. Площадь 57,7 кв. м., вид права: собственность, дата гос.регистрации 02.02.2017 г. Адрес (местоположение): Москва, Варшавское шоссе, д. 150, корп. 2	77:05:0008003:11036	Св отс
45	Помещение. Назначение: Нежилое. Площадь 217,4 кв. м., вид права: собственность, дата гос.регистрации 02.02.2017 г. Адрес (местоположение): Москва, Варшавское шоссе, д. 150, корп. 2	77:05:0008003:11037	Св отс
46	Помещение. Назначение: Нежилое. Площадь 74,1 кв. м., вид права: собственность, дата гос.регистрации 02.02.2017 г. Адрес (местоположение): Москва, Варшавское шоссе, д. 150, корп. 2	77:05:0008003:11133	Св отс
47	Помещение. Назначение: Нежилое. Площадь 106 кв. м., вид права: собственность, дата гос.регистрации 02.02.2017 г. Адрес (местоположение): Москва, Варшавское шоссе, д. 150, корп. 2	77:05:0008003:11022	Св отс
48	Помещение. Назначение: Нежилое. Площадь 30,5 кв. м., вид права: собственность, дата гос.регистрации 02.02.2017 г. Адрес (местоположение): Москва, Варшавское шоссе, д. 150, корп. 2	77:05:0008003:11025	Св отс
49	Помещение. Назначение: Нежилое. Площадь 134,3 кв. м., вид права: собственность, дата гос.регистрации 02.02.2017 г. Адрес (местоположение): Москва, Варшавское шоссе, д. 150, корп. 2	77:05:0008003:11135	Св отс
50	Помещение. Назначение: Нежилое. Площадь 141,5 кв. м., вид права: собственность, дата гос.регистрации 02.02.2017 г. Адрес (местоположение): Москва, Варшавское шоссе, д. 150, корп. 2	77:05:0008003:11075	Св отс
51	Помещение. Назначение: Нежилое. Площадь 61 кв. м., вид права: собственность, дата гос.регистрации 02.02.2017 г. Адрес (местоположение): Москва, Варшавское шоссе, д. 150, корп. 2	77:05:0008003:10997	Св отс
52	Помещение. Назначение: Нежилое. Площадь 39,6 кв.	77:05:0008003:11154	Св отс

	м., вид права: собственность, дата гос.регистрации 02.02.2017 г. Адрес (местоположение): Москва, Варшавское шоссе, д. 150, корп. 2		
53	Помещение. Назначение: Нежилое. Площадь 60,1 кв. м., вид права: собственность, дата гос.регистрации 02.02.2017 г. Адрес (местоположение): Москва, Варшавское шоссе, д. 150, корп. 2	77:05:0008003:11131	Св отс
54	Помещение. Назначение: Нежилое. Площадь 23,8 кв. м., вид права: собственность, дата гос.регистрации 02.02.2017 г. Адрес (местоположение): Москва, Варшавское шоссе, д. 150, корп. 2	77:05:0008003:11163	Св отс
55	Помещение. Назначение: Нежилое. Площадь 231,1 кв. м., вид права: собственность, дата гос.регистрации 02.02.2017 г. Адрес (местоположение): Москва, Варшавское шоссе, д. 150, корп. 2	77:05:0008003:11090	Св отс
56	Помещение. Назначение: Нежилое. Площадь 65 кв. м., вид права: собственность, дата гос.регистрации 02.02.2017 г. Адрес (местоположение): Москва, Варшавское шоссе, д. 150, корп. 2	77:05:0008003:11127	Св отс
57	Помещение. Назначение: Нежилое. Площадь 64,4 кв. м., вид права: собственность, дата гос.регистрации 02.02.2017 г. Адрес (местоположение): Москва, Варшавское шоссе, д. 150, корп. 2	77:05:0008003:11121	Св отс
58	Помещение. Назначение: Нежилое. Площадь 42,5 кв. м., вид права: собственность, дата гос.регистрации 02.02.2017 г. Адрес (местоположение): Москва, Варшавское шоссе, д. 150, корп. 2	77:05:0008003:11165	Св отс
59	Помещение. Назначение: Нежилое. Площадь 23,8 кв.м., вид права: собственность, дата гос.регистрации 02.02.2017 г. Адрес (местоположение): Москва, Варшавское шоссе, д. 150, корп. 2	77:05:0008003:11143	Св отс
60	Помещение. Назначение: Нежилое. Площадь 145,3 кв.м., вид права: собственность, дата гос.регистрации 02.02.2017 г. Адрес (местоположение): Москва, Варшавское шоссе, д. 150, корп. 2	77:05:0008003:11095	Св отс
61	Помещение. Назначение: Нежилое. Площадь 77,8 кв. м., вид права: собственность, дата гос.регистрации 02.02.2017 г. Адрес (местоположение): Москва, Варшавское шоссе, д. 150, корп. 2	77:05:0008003:11148	Св отс
62	Помещение. Назначение: Нежилое. Площадь 27,3 кв.м., вид права: собственность, дата гос.регистрации 02.02.2017 г. Адрес (местоположение): Москва, Варшавское шоссе, д. 150, корп. 2	77:05:0008003:11052	Св отс
63	Помещение. Назначение: Нежилое. Площадь 35,1 кв.м., вид права: собственность, дата гос.регистрации 02.02.2017 г. Адрес (местоположение): Москва, Варшавское шоссе, д. 150, корп. 2	77:05:0008003:11123	Св отс
64	Помещение. Назначение: Нежилое. Площадь 8,3 кв. м., вид права: собственность, дата гос.регистрации 02.02.2017 г. Адрес (местоположение): Москва, Варшавское шоссе, д. 150, корп. 2	77:05:0008003:11085	Св отс
65	Помещение. Назначение: Нежилое. Площадь 106 кв. м., вид права: собственность, дата гос.регистрации 02.02.2017 г. Адрес (местоположение): Москва, Варшавское шоссе, д. 150, корп. 2	77:05:0008003:11020	Св отс
66	Помещение. Назначение: Нежилое. Площадь 126,2 кв. м., вид права: собственность, дата гос.регистрации 02.02.2017 г. Адрес (местоположение): Москва, Варшавское шоссе, д. 150, корп. 2	77:05:0008003:11117	Св отс
67	Помещение. Назначение: Нежилое. Площадь 68,9 кв.	77:05:0008003:11015	Св отс

	м., вид права: собственность, дата гос.регистрации 02.02.2017 г. Адрес (местоположение): Москва, Варшавское шоссе, д. 150, корп. 2		
68	Помещение. Назначение: Нежилое. Площадь 29,1 кв. м., вид права: собственность, дата гос.регистрации 02.02.2017 г. Адрес (местоположение): Москва, Варшавское шоссе, д. 150, корп. 2	77:05:0008003:11062	Св отс
69	Помещение. Назначение: Нежилое. Площадь 26,7 кв. м., вид права: собственность, дата гос.регистрации 02.02.2017 г. Адрес (местоположение): Москва, Варшавское шоссе, д. 150, корп. 2	77:05:0008003:11164	Св отс
70	Помещение. Назначение: Нежилое. Площадь 142,5 кв. м., вид права: собственность, дата гос.регистрации 02.02.2017 г. Адрес (местоположение): Москва, Варшавское шоссе, д. 150, корп. 2	77:05:0008003:11047	Св отс
71	Помещение. Назначение: Нежилое. Площадь 70 кв. м., вид права: собственность, дата гос.регистрации 02.02.2017 г. Адрес (местоположение): Москва, Варшавское шоссе, д. 150, корп. 2	77:05:0008003:11000	Св отс
72	Помещение. Назначение: Нежилое. Площадь 42,3 кв. м., вид права: собственность, дата гос.регистрации 02.02.2017 г. Адрес (местоположение): Москва, Варшавское шоссе, д. 150, корп. 2	77:05:0008003:11066	Св отс
73	Помещение. Назначение: Нежилое. Площадь 32,9 кв.м., вид права: собственность, дата гос.регистрации 02.02.2017 г. Адрес (местоположение): Москва, Варшавское шоссе, д. 150, корп. 2	77:05:0008003:11099	Св отс
74	Помещение. Назначение: Нежилое. Площадь 72,9 кв. м., вид права: собственность, дата гос.регистрации 02.02.2017 г. Адрес (местоположение): Москва, Варшавское шоссе, д. 150, корп. 2	77:05:0008003:11019	Св отс
75	Помещение. Назначение: Нежилое. Площадь 54,1 кв. м., вид права: собственность, дата гос.регистрации 02.02.2017 г. Адрес (местоположение): Москва, Варшавское шоссе, д. 150, корп. 2	77:05:0008003:11040	Св отс
76	Помещение. Назначение: Нежилое. Площадь 190 кв. м., вид права: собственность, дата гос.регистрации 02.02.2017 г. Адрес (местоположение): Москва, Варшавское шоссе, д. 150, корп. 2	77:05:0008003:11080	Св отс
77	Помещение. Назначение: Нежилое. Площадь 9,4 кв. м., вид права: собственность, дата гос.регистрации 02.02.2017 г. Адрес (местоположение): Москва, Варшавское шоссе, д. 150, корп. 2	77:05:0008003:11064	Св отс
78	Помещение. Назначение: Нежилое. Площадь 27,3 кв. м., вид права: собственность, дата гос.регистрации 02.02.2017 г. Адрес (местоположение): Москва, Варшавское шоссе, д. 150, корп. 2	77:05:0008003:11041	Св отс
79	Помещение. Назначение: Нежилое. Площадь 71,3 кв. м., вид права: собственность, дата гос.регистрации 02.02.2017 г. Адрес (местоположение): Москва, Варшавское шоссе, д. 150, корп. 2	77:05:0008003:11166	Св отс
80	Помещение. Назначение: Нежилое. Площадь 59,6 кв. м., вид права: собственность, дата гос.регистрации 02.02.2017 г. Адрес (местоположение): Москва, Варшавское шоссе, д. 150, корп. 2	77:05:0008003:11124	Св отс
81	Помещение. Назначение: Нежилое. Площадь 32,2 кв. м., вид права: собственность, дата гос.регистрации 02.02.2017 г. Адрес (местоположение): Москва, Варшавское шоссе, д. 150, корп. 2	77:05:0008003:11035	Св отс
82	Помещение. Назначение: Нежилое. Площадь 64,1 кв.м., вид права: собственность, дата гос.регистрации	77:05:0008003:11111	Св отс

	02.02.2017 г. Адрес (местоположение): Москва, Варшавское шоссе, д. 150, корп. 2		
83	Помещение. Назначение: Нежилое. Площадь 40,6 кв. м., вид права: собственность, дата гос.регистрации 02.02.2017 г. Адрес (местоположение): Москва, Варшавское шоссе, д. 150, корп. 2	77:05:0008003:11142	Св отс
84	Помещение. Назначение: Нежилое. Площадь 30,5 кв. м., вид права: собственность, дата гос.регистрации 02.02.2017 г. Адрес (местоположение): Москва, Варшавское шоссе, д. 150, корп. 2	77:05:0008003:11008	Св отс
85	Помещение. Назначение: Нежилое. Площадь 34,8 кв. м., вид права: собственность, дата гос.регистрации 02.02.2017 г. Адрес (местоположение): Москва, Варшавское шоссе, д. 150, корп. 2	77:05:0008003:11161	Св отс
86	Помещение. Назначение: Нежилое. Площадь 351,1 кв. м., вид права: собственность, дата гос.регистрации 02.02.2017 г. Адрес (местоположение): Москва, Варшавское шоссе, д. 150, корп. 2	77:05:0008003:11058	Св отс
87	Помещение. Назначение: Нежилое. Площадь 32,5 кв. м., вид права: собственность, дата гос.регистрации 02.02.2017 г. Адрес (местоположение): Москва, Варшавское шоссе, д. 150, корп. 2	77:05:0008003:11056	Св отс
88	Помещение. Назначение: Нежилое. Площадь 35,1 кв. м., вид права: собственность, дата гос.регистрации 02.02.2017 г. Адрес (местоположение): Москва, Варшавское шоссе, д. 150, корп. 2	77:05:0008003:11138	Св отс
89	Помещение. Назначение: Нежилое. Площадь 34,5 кв. м., вид права: собственность, дата гос.регистрации 02.02.2017 г. Адрес (местоположение): Москва, Варшавское шоссе, д. 150, корп. 2	77:05:0008003:10999	Св отс
90	Помещение. Назначение: Нежилое. Площадь 40,2 кв. м., вид права: собственность, дата гос.регистрации 02.02.2017 г. Адрес (местоположение): Москва, Варшавское шоссе, д. 150, корп. 2	77:05:0008003:11044	Св отс
91	Помещение. Назначение: Нежилое. Площадь 257,4 кв. м., вид права: собственность, дата гос.регистрации 02.02.2017 г. Адрес (местоположение): Москва, Варшавское шоссе, д. 150, корп. 2	77:05:0008003:11140	Св отс
92	Помещение. Назначение: Нежилое. Площадь 141,6 кв. м., вид права: собственность, дата гос.регистрации 02.02.2017 г. Адрес (местоположение): Москва, Варшавское шоссе, д. 150, корп. 2	77:05:0008003:11060	Св отс
93	Помещение. Назначение: Нежилое. Площадь 35,7 кв. м., вид права: собственность, дата гос.регистрации 02.02.2017 г. Адрес (местоположение): Москва, Варшавское шоссе, д. 150, корп. 2	77:05:0008003:11054	Св отс
94	Помещение. Назначение: Нежилое. Площадь 37,4 кв. м., вид права: собственность, дата гос.регистрации 02.02.2017 г. Адрес (местоположение): Москва, Варшавское шоссе, д. 150, корп. 2	77:05:0008003:11067	Св отс
95	Помещение. Назначение: Нежилое. Площадь 24,6 кв. м., вид права: собственность, дата гос.регистрации 02.02.2017 г. Адрес (местоположение): Москва, Варшавское шоссе, д. 150, корп. 2	77:05:0008003:11078	Св отс
96	Помещение. Назначение: Нежилое. Площадь 43,3 кв. м., вид права: собственность, дата гос.регистрации 02.02.2017 г. Адрес (местоположение): Москва, Варшавское шоссе, д. 150, корп. 2	77:05:0008003:11147	Св отс
97	Помещение. Назначение: Нежилое. Площадь 32,5 кв.	77:05:0008003:11112	Св отс

	м., вид права: собственность, дата гос.регистрации 02.02.2017 г. Адрес (местоположение): Москва, Варшавское шоссе, д. 150, корп. 2		
98	Помещение. Назначение: Нежилое. Площадь 17,9 кв. м., вид права: собственность, дата гос.регистрации 02.02.2017 г. Адрес (местоположение): Москва, Варшавское шоссе, д. 150, корп. 2	77:05:0008003:11098	Св отс
99	Помещение. Назначение: Нежилое. Площадь 127 кв. м., вид права: собственность, дата гос.регистрации 02.02.2017 г. Адрес (местоположение): Москва, Варшавское шоссе, д. 150, корп. 2	77:05:0008003:11167	Св отс
100	Помещение. Назначение: Нежилое. Площадь 30 кв. м., вид права: собственность, дата гос.регистрации 02.02.2017 г. Адрес (местоположение): Москва, Варшавское шоссе, д. 150, корп. 2	77:05:0008003:11128	Св отс
101	Помещение. Назначение: Нежилое. Площадь 70 кв. м., вид права: собственность, дата гос.регистрации 02.02.2017 г. Адрес (местоположение): Москва, Варшавское шоссе, д. 150, корп. 2	77:05:0008003:11021	Св отс
102	Помещение. Назначение: Нежилое. Площадь 28,6 кв. м., вид права: собственность, дата гос.регистрации 02.02.2017 г. Адрес (местоположение): Москва, Варшавское шоссе, д. 150, корп. 2	77:05:0008003:11105	Св отс
103	Помещение. Назначение: Нежилое. Площадь 99,8 кв. м., вид права: собственность, дата гос.регистрации 02.02.2017 г. Адрес (местоположение): Москва, Варшавское шоссе, д. 150, корп. 2	77:05:0008003:11006	Св отс
104	Помещение. Назначение: Нежилое. Площадь 16,5 кв. м., вид права: собственность, дата гос.регистрации 02.02.2017 г. Адрес (местоположение): Москва, Варшавское шоссе, д. 150, корп. 2	77:05:0008003:11049	Св отс
105	Помещение. Назначение: Нежилое. Площадь 98,7 кв. м., вид права: собственность, дата гос.регистрации 02.02.2017 г. Адрес (местоположение): Москва, Варшавское шоссе, д. 150, корп. 2	77:05:0008003:11042	Св отс
106	Помещение. Назначение: Нежилое. Площадь 111,2 кв. м., вид права: собственность, дата гос.регистрации 02.02.2017 г. Адрес (местоположение): Москва, Варшавское шоссе, д. 150, корп. 2	77:05:0008003:11089	Св отс
107	Помещение. Назначение: Нежилое. Площадь 45,1 кв. м., вид права: собственность, дата гос.регистрации 02.02.2017 г. Адрес (местоположение): Москва, Варшавское шоссе, д. 150, корп. 2	77:05:0008003:11116	Св отс
108	Помещение. Назначение: Нежилое. Площадь 34,4 кв. м., вид права: собственность, дата гос.регистрации 02.02.2017 г. Адрес (местоположение): Москва, Варшавское шоссе, д. 150, корп. 2	77:05:0008003:11007	Св отс
109	Помещение. Назначение: Нежилое. Площадь 30,5 кв. м., вид права: собственность, дата гос.регистрации 02.02.2017 г. Адрес (местоположение): Москва, Варшавское шоссе, д. 150, корп. 2	77:05:0008003:11102	Св отс
110	Помещение. Назначение: Нежилое. Площадь 155,9 кв.м., вид права: собственность, дата гос.регистрации 02.02.2017 г. Адрес (местоположение): Москва, Варшавское шоссе, д. 150, корп. 2	77:05:0008003:11144	Св отс
111	Помещение. Назначение: Нежилое. Площадь 77,7 кв. м., вид права: собственность, дата гос.регистрации 02.02.2017 г. Адрес (местоположение): Москва, Варшавское шоссе, д. 150, корп. 2	77:05:0008003:11043	Св отс
112	Помещение. Назначение: Нежилое. Площадь 35,7 кв. м., вид права: собственность, дата гос.регистрации	77:05:0008003:11110	Св отс

	02.02.2017 г. Адрес (местоположение): Москва, Варшавское шоссе, д. 150, корп. 2		
113	Помещение. Назначение: Нежилое. Площадь 111,2 кв. м., вид права: собственность, дата гос.регистрации 02.02.2017 г. Адрес (местоположение): Москва, Варшавское шоссе, д. 150, корп. 2	77:05:0008003:11082	Св отс
114	Помещение. Назначение: Нежилое. Площадь 130,5 кв. м., вид права: собственность, дата гос.регистрации 02.02.2017 г. Адрес (местоположение): Москва, Варшавское шоссе, д. 150, корп. 2	77:05:0008003:11061	Св отс
115	Помещение. Назначение: Нежилое. Площадь 27,3 кв. м., вид права: собственность, дата гос.регистрации 02.02.2017 г. Адрес (местоположение): Москва, Варшавское шоссе, д. 150, корп. 2	77:05:0008003:11079	Св отс
116	Помещение. Назначение: Нежилое. Площадь 28,6 кв. м., вид права: собственность, дата гос.регистрации 02.02.2017 г. Адрес (местоположение): Москва, Варшавское шоссе, д. 150, корп. 2	77:05:0008003:11113	Св отс
117	Помещение. Назначение: Нежилое. Площадь 35,4 кв. м., вид права: собственность, дата гос.регистрации 02.02.2017 г. Адрес (местоположение): Москва, Варшавское шоссе, д. 150, корп. 2	77:05:0008003:11107	Св отс
118	Помещение. Назначение: Нежилое. Площадь 231,1 кв. м., вид права: собственность, дата гос.регистрации 02.02.2017 г. Адрес (местоположение): Москва, Варшавское шоссе, д. 150, корп. 2	77:05:0008003:11068	Св отс
119	Помещение. Назначение: Нежилое. Площадь 471 кв.м., вид права: собственность, дата гос.регистрации 02.02.2017 г. Адрес (местоположение): Москва, Варшавское шоссе, д. 150, корп. 2	77:05:0008003:11096	Св отс
120	Помещение. Назначение: Нежилое. Площадь 105,3 кв. м., вид права: собственность, дата гос.регистрации 02.02.2017 г. Адрес (местоположение): Москва, Варшавское шоссе, д. 150, корп. 2	77:05:0008003:11046	Св отс
121	Помещение. Назначение: Нежилое. Площадь 119,4 кв. м., вид права: собственность, дата гос.регистрации 02.02.2017 г. Адрес (местоположение): Москва, Варшавское шоссе, д. 150, корп. 2	77:05:0008003:11093	Св отс
122	Помещение. Назначение: Нежилое. Площадь 9,5 кв. м., вид права: собственность, дата гос.регистрации 02.02.2017 г. Адрес (местоположение): Москва, Варшавское шоссе, д. 150, корп. 2	77:05:0008003:11045	Св отс
123	Помещение. Назначение: Нежилое. Площадь 29,1 кв.м., вид права: собственность, дата гос.регистрации 02.02.2017 г. Адрес (местоположение): Москва, Варшавское шоссе, д. 150, корп. 2	77:05:0008003:11034	Св отс
124	Помещение. Назначение: Нежилое. Площадь 30 кв. м., вид права: собственность, дата гос.регистрации 02.02.2017 г. Адрес (местоположение): Москва, Варшавское шоссе, д. 150, корп. 2	77:05:0008003:11039	Св отс
125	Помещение. Назначение: Нежилое. Площадь 146,9 кв.м., вид права: собственность, дата гос.регистрации 02.02.2017 г. Адрес (местоположение): Москва, Варшавское шоссе, д. 150, корп. 2	77:05:0008003:11996	Св отс
126	Помещение. Назначение: Нежилое. Площадь 44 кв. м., вид права: собственность, дата гос.регистрации 02.02.2017 г. Адрес (местоположение): Москва, Варшавское шоссе, д. 150, корп. 2	77:05:0008003:11103	Св отс



	Варшавское шоссе, д. 150, корп. 2		
127	Помещение. Назначение: Нежилое. Площадь 63,5 кв. м., вид права: собственность, дата гос.регистрации 02.02.2017 г. Адрес (местоположение): Москва, Варшавское шоссе, д. 150, корп. 2	77:05:0008003:11119	Св отс
128	Помещение. Назначение: Нежилое. Площадь 42,5 кв. м., вид права: собственность, дата гос.регистрации 02.02.2017 г. Адрес (местоположение): Москва, Варшавское шоссе, д. 150, корп. 2	77:05:0008003:11162	Св отс
129	Помещение. Назначение: Нежилое. Площадь 57,2 кв. м., вид права: собственность, дата гос.регистрации 02.02.2017 г. Адрес (местоположение): Москва, Варшавское шоссе, д. 150, корп. 2	77:05:0008003:11139	Св отс
130	Помещение. Назначение: Нежилое. Площадь 111,9 кв.м., вид права: собственность, дата гос.регистрации 02.02.2017 г. Адрес (местоположение): Москва, Варшавское шоссе, д. 150, корп. 2	77:05:0008003:11126	Св отс
131	Помещение. Назначение: Нежилое. Площадь 35,4 кв.м., вид права: собственность, дата гос.регистрации 02.02.2017 г. Адрес (местоположение): Москва, Варшавское шоссе, д. 150, корп. 2	77:05:0008003:11108	Св отс
132	Помещение. Назначение: Нежилое. Площадь 93,2 кв. м., вид права: собственность, дата гос.регистрации 02.02.2017 г. Адрес (местоположение): Москва, Варшавское шоссе, д. 150, корп. 2	77:05:0008003:11106	Св отс
133	Помещение. Назначение: Нежилое. Площадь 108 кв. м., вид права: собственность, дата гос.регистрации 02.02.2017 г. Адрес (местоположение): Москва, Варшавское шоссе, д. 150, корп. 2	77:05:0008003:11063	Св отс
134	Помещение. Назначение: Нежилое. Площадь 93,1 кв. м., вид права: собственность, дата гос.регистрации 02.02.2017 г. Адрес (местоположение): Москва, Варшавское шоссе, д. 150, корп. 2	77:05:0008003:11155	Св отс
135	Помещение. Назначение: Нежилое. Площадь 26,7 кв. м., вид права: собственность, дата гос.регистрации 02.02.2017 г. Кадастровый (условный) номер: . Адрес (местоположение): Москва, Варшавское шоссе, д. 150, корп. 2	77:05:0008003:11101	Св отс
136	Помещение. Назначение: Нежилое. Площадь 8,7 кв. м., вид права: собственность, дата гос.регистрации 02.02.2017 г. Адрес (местоположение): Москва, Варшавское шоссе, д. 150, корп. 2	77:05:0008003:11059	Св отс
137	Помещение. Назначение: Нежилое. Площадь 9,1 кв. м., вид права: собственность, дата гос.регистрации 02.02.2017 г. Адрес (местоположение): Москва, Варшавское шоссе, д. 150, корп. 2	77:05:0008003:11104	Св отс
138	Помещение. Назначение: Нежилое. Площадь 24,9 кв. м., вид права: собственность, дата гос.регистрации 02.02.2017 г. Адрес (местоположение): Москва, Варшавское шоссе, д. 150, корп. 2	77:05:0008003:11109	Св отс
139	Помещение. Назначение: Нежилое. Площадь 646,4 кв. м., вид права: собственность, дата гос.регистрации 02.02.2017 г. Адрес (местоположение): Москва, Варшавское шоссе, д. 150, корп. 2	77:05:0008003:11092	Св отс
140	Помещение. Назначение: Нежилое. Площадь 1453,4 кв. м., вид права: собственность, дата гос.регистрации 02.02.2017 г. Адрес (местоположение): Москва, Варшавское шоссе, д. 150, корп. 2	77:05:0008003:11122	Св отс
141	Помещение. Назначение: Нежилое. Площадь 36,5 кв. м., вид права: собственность, дата гос.регистрации	77:05:0008003:11050	Св отс

	02.02.2017 г. Адрес (местоположение): Москва, Варшавское шоссе, д. 150, корп. 2		
142	Помещение. Назначение: Нежилое. Площадь 42,5 кв. м., вид права: собственность, дата гос.регистрации 02.02.2017 г. Адрес (местоположение): Москва, Варшавское шоссе, д. 150, корп. 2	77:05:0008003:11016	Св отс
143	Помещение. Назначение: Нежилое. Площадь 1411,6 кв. м., вид права: собственность, дата гос.регистрации 02.02.2017 г. Адрес (местоположение): Москва, Варшавское шоссе, д. 150, корп. 2	77:05:0008003:11088	Св отс
144	Помещение. Назначение: Нежилое. Площадь 29,1 кв. м., вид права: собственность, дата гос.регистрации 02.02.2017 г. Адрес (местоположение): Москва, Варшавское шоссе, д. 150, корп. 2	77:05:0008003:11094	Св отс
145	Помещение. Назначение: Нежилое. Площадь 142,9 кв.м., вид права: собственность, дата гос.регистрации 02.02.2017 г. Адрес (местоположение): Москва, Варшавское шоссе, д. 150, корп. 2	77:05:0008003:11053	Св отс
146	Помещение. Назначение: Нежилое. Площадь 55,4 кв. м., вид права: собственность, дата гос.регистрации 02.02.2017 г. Адрес (местоположение): Москва, Варшавское шоссе, д. 150, корп. 2	77:05:0008003:11023	Св отс
147	Помещение. Назначение: Нежилое. Площадь 36,7 кв. м., вид права: собственность, дата гос.регистрации 02.02.2017 г. Адрес (местоположение): Москва, Варшавское шоссе, д. 150, корп. 2	77:05:0008003:11055	Св отс
148	Помещение. Назначение: Нежилое. Площадь 32,1 кв. м., вид права: собственность, дата гос.регистрации 02.02.2017 г. Адрес (местоположение): Москва, Варшавское шоссе, д. 150, корп. 2	77:05:0008003:11026	Св отс
149	Помещение. Назначение: Нежилое. Площадь 43,3 кв. м., вид права: собственность, дата гос.регистрации 02.02.2017 г. Адрес (местоположение): Москва, Варшавское шоссе, д. 150, корп. 2	77:05:0008003:11120	Св отс
	<b>ИТОГО</b>		

Таб. 2 - Имущественные права на помещения

№ п/п	Наименование	Кадастровый номер	Балансовая стоимость, руб.
1	Помещение. Назначение: клетка лестнич Площадь 19,7 кв. м., Адрес (местоположение): Москва, Варшавское шоссе, д. 150, корп. 2	не присвоен	Св отс
2	Помещение. Назначение: комната охраны Площадь 9,5 кв. м., Адрес (местоположение): Москва, Варшавское шоссе, д. 150, корп. 2	не присвоен	Св отс
3	Помещение. Назначение: клетка лестнич Площадь 21,0 кв. м., Адрес (местоположение): Москва, Варшавское шоссе, д. 150, корп. 2	не присвоен	Св отс
4	Помещение. Назначение: клетка лестнич Площадь 21,0 кв. м., Адрес (местоположение): Москва, Варшавское шоссе, д. 150, корп. 2	не присвоен	Св отс
5	Помещение. Назначение: пом.подсобное Площадь 29,6 кв. м., Адрес (местоположение): Москва, Варшавское шоссе, д. 150, корп. 2	не присвоен	Св отс
6	Помещение. Назначение: пом.подсобное Площадь 9,5 кв. м., Адрес (местоположение): Москва, Варшавское шоссе, д. 150, корп. 2	не присвоен	Св отс
7	Помещение. Назначение: лифт Площадь 3,1 кв. м., Адрес (местоположение): Москва, Варшавское шоссе, д. 150, корп. 2	не присвоен	Св отс

8	Помещение. Назначение: лифт Площадь 3,1 кв. м., Адрес (местоположение): Москва, Варшавское шоссе, д. 150, корп. 2	не присвоен	Св отс
9	Помещение. Назначение: клетка лестнич Площадь 19,9 кв. м., Адрес (местоположение): Москва, Варшавское шоссе, д. 150, корп. 2	не присвоен	Св отс
10	Помещение. Назначение: электрощитовая Площадь 19,9 кв. м., Адрес (местоположение): Москва, Варшавское шоссе, д. 150, корп. 2	не присвоен	Св отс
11	Помещение. Назначение: кабинет Площадь 20,4 кв. м., Адрес (местоположение): Москва, Варшавское шоссе, д. 150, корп. 2	не присвоен	Св отс
12	Помещение. Назначение: кабинет Площадь 16,1 кв. м., Адрес (местоположение): Москва, Варшавское шоссе, д. 150, корп. 2	не присвоен	Св отс
13	Помещение. Назначение: венткамера Площадь 77,1 кв. м., Адрес (местоположение): Москва, Варшавское шоссе, д. 150, корп. 2	не присвоен	Св отс
14	Помещение. Назначение: коридор Площадь 20,0 кв. м., Адрес (местоположение): Москва, Варшавское шоссе, д. 150, корп. 2	не присвоен	Св отс
15	Помещение. Назначение: торговая галерея Площадь 504,7 кв. м., Адрес (местоположение): Москва, Варшавское шоссе, д. 150, корп. 2	не присвоен	Св отс
16	Помещение. Назначение: зал торговый Площадь 16,5 кв. м., Адрес (местоположение): Москва, Варшавское шоссе, д. 150, корп. 2	не присвоен	Св отс
17	Помещение. Назначение: клетка лестнич Площадь 18,8 кв. м., Адрес (местоположение): Москва, Варшавское шоссе, д. 150, корп. 2	не присвоен	Св отс
18	Помещение. Назначение: пом. подсобное Площадь 15,3 кв. м., Адрес (местоположение): Москва, Варшавское шоссе, д. 150, корп. 2	не присвоен	Св отс
19	Помещение. Назначение: электрощитовая Площадь 35,7 кв. м., Адрес (местоположение): Москва, Варшавское шоссе, д. 150, корп. 2	не присвоен	Св отс
20	Помещение. Назначение: клетка лестнич Площадь 58,3 кв. м., Адрес (местоположение): Москва, Варшавское шоссе, д. 150, корп. 2	не присвоен	Св отс
21	Помещение. Назначение: холл лифтовой Площадь 25 кв. м., Адрес (местоположение): Москва, Варшавское шоссе, д. 150, корп. 2	не присвоен	Св отс
22	Помещение. Назначение: зал торговый Площадь 276 кв. м., Адрес (местоположение): Москва, Варшавское шоссе, д. 150, корп. 2	не присвоен	Св отс
23	Помещение. Назначение: клетка лестнич Площадь 19,5 кв. м., Адрес (местоположение): Москва, Варшавское шоссе, д. 150, корп. 2	не присвоен	Св отс
24	Помещение. Назначение: клетка лестнич Площадь 27,4 кв. м., Адрес (местоположение): Москва, Варшавское шоссе, д. 150, корп. 2	не присвоен	Св отс
25	Помещение. Назначение: насосная Площадь 32,1 кв. м., Адрес (местоположение): Москва, Варшавское шоссе, д. 150, корп. 2	не присвоен	Св отс
26	Помещение. Назначение: холл лифтовой Площадь 27,5 кв. м., Адрес (местоположение): Москва, Варшавское шоссе, д. 150, корп. 2	не присвоен	Св отс
27	Помещение. Назначение: пом подсобное Площадь 5,2 кв. м., Адрес (местоположение): Москва, Варшавское шоссе, д. 150, корп. 2	не присвоен	Св отс
28	Помещение. Назначение: умывальная Площадь 5,5 кв. м., Адрес (местоположение): Москва,	не присвоен	Св отс

	Варшавское шоссе, д. 150, корп. 2		
29	Помещение. Назначение: уборная Площадь 11,3 кв. м., Адрес (местоположение): Москва, Варшавское шоссе, д. 150, корп. 2	не присвоен	Св отс
30	Помещение. Назначение: уборная Площадь 6,0 кв. м., Адрес (местоположение): Москва, Варшавское шоссе, д. 150, корп. 2	не присвоен	Св отс
31	Помещение. Назначение: пом. подсобное Площадь 4,9 кв. м., Адрес (местоположение): Москва, Варшавское шоссе, д. 150, корп. 2	не присвоен	Св отс
32	Помещение. Назначение: умывальная Площадь 5,5 кв. м., Адрес (местоположение): Москва, Варшавское шоссе, д. 150, корп. 2	не присвоен	Св отс
33	Помещение. Назначение: уборная Площадь 10,3 кв. м., Адрес (местоположение): Москва, Варшавское шоссе, д. 150, корп. 2	не присвоен	Св отс
34	Помещение. Назначение: уборная Площадь 5,8 кв. м., Адрес (местоположение): Москва, Варшавское шоссе, д. 150, корп. 2	не присвоен	Св отс
35	Помещение. Назначение: лифт Площадь 6,6 кв. м., Адрес (местоположение): Москва, Варшавское шоссе, д. 150, корп. 2	не присвоен	Св отс
36	Помещение. Назначение: лифт Площадь 4,5 кв. м., Адрес (местоположение): Москва, Варшавское шоссе, д. 150, корп. 2	не присвоен	Св отс
37	Помещение. Назначение: лифт Площадь 4,5 кв. м., Адрес (местоположение): Москва, Варшавское шоссе, д. 150, корп. 2	не присвоен	Св отс
38	Помещение. Назначение: холл лифтовой Площадь 73,7 кв. м., Адрес (местоположение): Москва, Варшавское шоссе, д. 150, корп. 2	не присвоен	Св отс
39	Помещение. Назначение: галерея Площадь 512 кв. м., Адрес (местоположение): Москва, Варшавское шоссе, д. 150, корп. 2	не присвоен	Св отс
40	Помещение. Назначение: бар Площадь 142,2 кв. м., Адрес (местоположение): Москва, Варшавское шоссе, д. 150, корп. 2	не присвоен	Св отс
41	Помещение. Назначение: уборная Площадь 4,7 кв. м., Адрес (местоположение): Москва, Варшавское шоссе, д. 150, корп. 2	не присвоен	Св отс
42	Помещение. Назначение: коридор Площадь 14,5 кв. м., Адрес (местоположение): Москва, Варшавское шоссе, д. 150, корп. 2	не присвоен	Св отс
43	Помещение. Назначение: пом. подсобное Площадь 30,1 кв. м., Адрес (местоположение): Москва, Варшавское шоссе, д. 150, корп. 2	не присвоен	Св отс
44	Помещение. Назначение: пом. подсобное Площадь 8,1 кв. м., Адрес (местоположение): Москва, Варшавское шоссе, д. 150, корп. 2	не присвоен	Св отс
45	Помещение. Назначение: пом. подсобное Площадь 7,3 кв. м., Адрес (местоположение): Москва, Варшавское шоссе, д. 150, корп. 2	не присвоен	Св отс
46	Помещение. Назначение: пом. подсобное Площадь 32,3 кв. м., Адрес (местоположение): Москва, Варшавское шоссе, д. 150, корп. 2	не присвоен	Св отс
47	Помещение. Назначение: пом. подсобное Площадь 5,2 кв. м., Адрес (местоположение): Москва, Варшавское шоссе, д. 150, корп. 2	не присвоен	Св отс
48	Помещение. Назначение: пом. подсобное Площадь 13,3 кв. м., Адрес (местоположение): Москва, Варшавское шоссе, д. 150, корп. 2	не присвоен	Св отс
49	Помещение. Назначение: пом. подсобное Площадь	не присвоен	Св отс

	6,2 кв. м., Адрес (местоположение): Москва, Варшавское шоссе, д. 150, корп. 2		
50	Помещение. Назначение: клетка лестнич Площадь 13,5 кв. м., Адрес (местоположение): Москва, Варшавское шоссе, д. 150, корп. 2	не присвоен	Св отс
51	Помещение. Назначение: электрощитовая Площадь 10,1 кв. м., Адрес (местоположение): Москва, Варшавское шоссе, д. 150, корп. 2	не присвоен	Св отс
52	Помещение. Назначение: электрощитовая Площадь 2,9 кв. м., Адрес (местоположение): Москва, Варшавское шоссе, д. 150, корп. 2	не присвоен	Св отс
53	Помещение. Назначение: коридор Площадь 41,5 кв. м., Адрес (местоположение): Москва, Варшавское шоссе, д. 150, корп. 2	не присвоен	Св отс
54	Помещение. Назначение: холл лифтовой Площадь 13,7 кв. м., Адрес (местоположение): Москва, Варшавское шоссе, д. 150, корп. 2	не присвоен	Св отс
55	Помещение. Назначение: комната охраны Площадь 11,3 кв. м., Адрес (местоположение): Москва, Варшавское шоссе, д. 150, корп. 2	не присвоен	Св отс
56	Помещение. Назначение: клетка лестнич Площадь 31,8 кв. м., Адрес (местоположение): Москва, Варшавское шоссе, д. 150, корп. 2	не присвоен	Св отс
57	Помещение. Назначение: лифт Площадь 6,7 кв. м., Адрес (местоположение): Москва, Варшавское шоссе, д. 150, корп. 2	не присвоен	Св отс
58	Помещение. Назначение: пом. подсобное Площадь 7,2 кв. м., Адрес (местоположение): Москва, Варшавское шоссе, д. 150, корп. 2	не присвоен	Св отс
59	Помещение. Назначение: кладовая Площадь 8,4 кв. м., Адрес (местоположение): Москва, Варшавское шоссе, д. 150, корп. 2	не присвоен	Св отс
60	Помещение. Назначение: уборная Площадь 3,3 кв. м., Адрес (местоположение): Москва, Варшавское шоссе, д. 150, корп. 2	не присвоен	Св отс
61	Помещение. Назначение: загрузочная Площадь 119,5 кв. м., Адрес (местоположение): Москва, Варшавское шоссе, д. 150, корп. 2	не присвоен	Св отс
62	Помещение. Назначение: пом. подсобное Площадь 14 кв. м., Адрес (местоположение): Москва, Варшавское шоссе, д. 150, корп. 2	не присвоен	Св отс
63	Помещение. Назначение: холл лифтовой Площадь 16,6 кв. м., Адрес (местоположение): Москва, Варшавское шоссе, д. 150, корп. 2	не присвоен	Св отс
64	Помещение. Назначение: электрощитовая Площадь 10,9 кв. м., Адрес (местоположение): Москва, Варшавское шоссе, д. 150, корп. 2	не присвоен	Св отс
65	Помещение. Назначение: пом. подсобное Площадь 6,3 кв. м., Адрес (местоположение): Москва, Варшавское шоссе, д. 150, корп. 2	не присвоен	Св отс
66	Помещение. Назначение: коридор Площадь 20,3 кв. м., Адрес (местоположение): Москва, Варшавское шоссе, д. 150, корп. 2	не присвоен	Св отс
67	Помещение. Назначение: комната охраны Площадь 11,3 кв. м., Адрес (местоположение): Москва, Варшавское шоссе, д. 150, корп. 2	не присвоен	Св отс
68	Помещение. Назначение: лифт Площадь 4,5 кв. м., Адрес (местоположение): Москва, Варшавское шоссе, д. 150, корп. 2	не присвоен	Св отс
69	Помещение. Назначение: лифт Площадь 4,5 кв. м., Адрес (местоположение): Москва, Варшавское шоссе, д. 150, корп. 2	не присвоен	Св отс

70	Помещение. Назначение: лифт Площадь 4,5 кв. м., Адрес (местоположение): Москва, Варшавское шоссе, д. 150, корп. 2	не присвоен	Св отс
71	Помещение. Назначение: лифт Площадь 4,7 кв. м., Адрес (местоположение): Москва, Варшавское шоссе, д. 150, корп. 2	не присвоен	Св отс
72	Помещение. Назначение: клетка лестнич Площадь 18,4 кв. м., Адрес (местоположение): Москва, Варшавское шоссе, д. 150, корп. 2	не присвоен	Св отс
73	Помещение. Назначение: клетка лестнич Площадь 20,8 кв. м., Адрес (местоположение): Москва, Варшавское шоссе, д. 150, корп. 2	не присвоен	Св отс
74	Помещение. Назначение: клетка лестнич Площадь 19,8 кв. м., Адрес (местоположение): Москва, Варшавское шоссе, д. 150, корп. 2	не присвоен	Св отс
75	Помещение. Назначение: клетка лестнич Площадь 31,8 кв. м., Адрес (местоположение): Москва, Варшавское шоссе, д. 150, корп. 2	не присвоен	Св отс
76	Помещение. Назначение: клетка лестнич Площадь 20,8 кв. м., Адрес (местоположение): Москва, Варшавское шоссе, д. 150, корп. 2	не присвоен	Св отс
77	Помещение. Назначение: коридор Площадь 13,4 кв. м., Адрес (местоположение): Москва, Варшавское шоссе, д. 150, корп. 2	не присвоен	Св отс
78	Помещение. Назначение: клетка лестнич Площадь 18,4 кв. м., Адрес (местоположение): Москва, Варшавское шоссе, д. 150, корп. 2	не присвоен	Св отс
79	Помещение. Назначение: холл лифтовой Площадь 23,8 кв. м., Адрес (местоположение): Москва, Варшавское шоссе, д. 150, корп. 2	не присвоен	Св отс
80	Помещение. Назначение: электрощитовая Площадь 8,7 кв. м., Адрес (местоположение): Москва, Варшавское шоссе, д. 150, корп. 2	не присвоен	Св отс
81	Помещение. Назначение: коридор Площадь 34,5 кв. м., Адрес (местоположение): Москва, Варшавское шоссе, д. 150, корп. 2	не присвоен	Св отс
82	Помещение. Назначение: клетка лестнич Площадь 19,8 кв. м., Адрес (местоположение): Москва, Варшавское шоссе, д. 150, корп. 2	не присвоен	Св отс
83	Помещение. Назначение: ресторан Площадь 194,4 кв. м., Адрес (местоположение): Москва, Варшавское шоссе, д. 150, корп. 2	не присвоен	Св отс
84	Помещение. Назначение: уборная Площадь 4,6 кв. м., Адрес (местоположение): Москва, Варшавское шоссе, д. 150, корп. 2	не присвоен	Св отс
85	Помещение. Назначение: клетка лестнич Площадь 25,2 кв. м., Адрес (местоположение): Москва, Варшавское шоссе, д. 150, корп. 2	не присвоен	Св отс
86	Помещение. Назначение: пом. подсобное Площадь 47,3 кв. м., Адрес (местоположение): Москва, Варшавское шоссе, д. 150, корп. 2	не присвоен	Св отс
87	Помещение. Назначение: пом. подсобное Площадь 31,7 кв. м., Адрес (местоположение): Москва, Варшавское шоссе, д. 150, корп. 2	не присвоен	Св отс
88	Помещение. Назначение: пом. подсобное Площадь 12,4 кв. м., Адрес (местоположение): Москва, Варшавское шоссе, д. 150, корп. 2	не присвоен	Св отс
89	Помещение. Назначение: пом. подсобное Площадь 6,5 кв. м., Адрес (местоположение): Москва, Варшавское шоссе, д. 150, корп. 2	не присвоен	Св отс
90	Помещение. Назначение: пом. подсобное Площадь 10,4 кв. м., Адрес (местоположение): Москва,	не присвоен	Св отс

	Варшавское шоссе, д. 150, корп. 2		
91	Помещение. Назначение: пом. подсобное Площадь 10,3 кв. м., Адрес (местоположение): Москва, Варшавское шоссе, д. 150, корп. 2	не присвоен	Св отс
92	Помещение. Назначение: уборная Площадь 2,0 кв. м., Адрес (местоположение): Москва, Варшавское шоссе, д. 150, корп. 2	не присвоен	Св отс
93	Помещение. Назначение: умывальная Площадь 1,2 кв. м., Адрес (местоположение): Москва, Варшавское шоссе, д. 150, корп. 2	не присвоен	Св отс
94	Помещение. Назначение: клетка лестнич Площадь 13,5 кв. м., Адрес (местоположение): Москва, Варшавское шоссе, д. 150, корп. 2	не присвоен	Св отс
95	Помещение. Назначение: галерея Площадь 439,2 кв. м., Адрес (местоположение): Москва, Варшавское шоссе, д. 150, корп. 2	не присвоен	Св отс
96	Помещение. Назначение: коридор Площадь 72,6 кв. м., Адрес (местоположение): Москва, Варшавское шоссе, д. 150, корп. 2	не присвоен	Св отс
97	Помещение. Назначение: клетка лестнич Площадь 17,3 кв. м., Адрес (местоположение): Москва, Варшавское шоссе, д. 150, корп. 2	не присвоен	Св отс
98	Помещение. Назначение: холл лифтовой Площадь 12,6 кв. м., Адрес (местоположение): Москва, Варшавское шоссе, д. 150, корп. 2	не присвоен	Св отс
99	Помещение. Назначение: санузел Площадь 27 кв. м., Адрес (местоположение): Москва, Варшавское шоссе, д. 150, корп. 2	не присвоен	Св отс
100	Помещение. Назначение: санузел Площадь 26,4 кв. м., Адрес (местоположение): Москва, Варшавское шоссе, д. 150, корп. 2	не присвоен	Св отс
101	Помещение. Назначение: коридор Площадь 26,1 кв. м., Адрес (местоположение): Москва, Варшавское шоссе, д. 150, корп. 2	не присвоен	Св отс
102	Помещение. Назначение: кабинет Площадь 31,7 кв. м., Адрес (местоположение): Москва, Варшавское шоссе, д. 150, корп. 2	не присвоен	Св отс
103	Помещение. Назначение: венткамера Площадь 30,4 кв. м., Адрес (местоположение): Москва, Варшавское шоссе, д. 150, корп. 2	не присвоен	Св отс
104	Помещение. Назначение: кабинет Площадь 30,3 кв. м., Адрес (местоположение): Москва, Варшавское шоссе, д. 150, корп. 2	не присвоен	Св отс
105	Помещение. Назначение: кабинет Площадь 27,5 кв. м., Адрес (местоположение): Москва, Варшавское шоссе, д. 150, корп. 2	не присвоен	Св отс
106	Помещение. Назначение: кабинет Площадь 22,6 кв. м., Адрес (местоположение): Москва, Варшавское шоссе, д. 150, корп. 2	не присвоен	Св отс
107	Помещение. Назначение: холл лифтовой Площадь 16,5 кв. м., Адрес (местоположение): Москва, Варшавское шоссе, д. 150, корп. 2	не присвоен	Св отс
108	Помещение. Назначение: пом. подсобное Площадь 5,6 кв. м., Адрес (местоположение): Москва, Варшавское шоссе, д. 150, корп. 2	не присвоен	Св отс
109	Помещение. Назначение: электрощитовая Площадь 10,3 кв. м., Адрес (местоположение): Москва, Варшавское шоссе, д. 150, корп. 2	не присвоен	Св отс
110	Помещение. Назначение: венткамера Площадь 21 кв. м., Адрес (местоположение): Москва, Варшавское шоссе, д. 150, корп. 2	не присвоен	Св отс
111	Помещение. Назначение: венткамера Площадь 27,1	не присвоен	Св отс

	кв. м., Адрес (местоположение): Москва, Варшавское шоссе, д. 150, корп. 2		
112	Помещение. Назначение: клетка лестнич Площадь 9,3 кв. м., Адрес (местоположение): Москва, Варшавское шоссе, д. 150, корп. 2	не присвоен	Св отс
113	Помещение. Назначение: клетка лестнич Площадь 15,1 кв. м., Адрес (местоположение): Москва, Варшавское шоссе, д. 150, корп. 2	не присвоен	Св отс
114	Помещение. Назначение: клетка лестнич Площадь 18,6 кв. м., Адрес (местоположение): Москва, Варшавское шоссе, д. 150, корп. 2	не присвоен	Св отс
115	Помещение. Назначение: клетка лестнич Площадь 44,3 кв. м., Адрес (местоположение): Москва, Варшавское шоссе, д. 150, корп. 2	не присвоен	Св отс
116	Помещение. Назначение: комната охраны Площадь 9,5 кв. м., Адрес (местоположение): Москва, Варшавское шоссе, д. 150, корп. 2	не присвоен	Св отс
117	Помещение. Назначение: уборная Площадь 2,2 кв. м., Адрес (местоположение): Москва, Варшавское шоссе, д. 150, корп. 2	не присвоен	Св отс
118	Помещение. Назначение: клетка лестнич Площадь 31,5 кв. м., Адрес (местоположение): Москва, Варшавское шоссе, д. 150, корп. 2	не присвоен	Св отс
119	Помещение. Назначение: клетка лестнич Площадь 27,6 кв. м., Адрес (местоположение): Москва, Варшавское шоссе, д. 150, корп. 2	не присвоен	Св отс
120	Помещение. Назначение: клетка лестнич Площадь 21 кв. м., Адрес (местоположение): Москва, Варшавское шоссе, д. 150, корп. 2	не присвоен	Св отс
121	Помещение. Назначение: клетка лестнич Площадь 18,6 кв. м., Адрес (местоположение): Москва, Варшавское шоссе, д. 150, корп. 2	не присвоен	Св отс
122	Помещение. Назначение: клетка лестнич Площадь 27,6 кв. м., Адрес (местоположение): Москва, Варшавское шоссе, д. 150, корп. 2	не присвоен	Св отс
123	Помещение. Назначение: клетка лестнич Площадь 17,2 кв. м., Адрес (местоположение): Москва, Варшавское шоссе, д. 150, корп. 2	не присвоен	Св отс
124	Помещение. Назначение: клетка лестнич Площадь 17,9 кв. м., Адрес (местоположение): Москва, Варшавское шоссе, д. 150, корп. 2	не присвоен	Св отс
125	Помещение. Назначение: клетка лестнич Площадь 15,9 кв. м., Адрес (местоположение): Москва, Варшавское шоссе, д. 150, корп. 2	не присвоен	Св отс
126	Помещение. Назначение: венткамера Площадь 16,7 кв. м., Адрес (местоположение): Москва, Варшавское шоссе, д. 150, корп. 2	не присвоен	Св отс
127	Помещение. Назначение: канал воздухозаборника Площадь 2,5 кв. м., Адрес (местоположение): Москва, Варшавское шоссе, д. 150, корп. 2	не присвоен	Св отс
128	Помещение. Назначение: электрощитовая Площадь 10,5 кв. м., Адрес (местоположение): Москва, Варшавское шоссе, д. 150, корп. 2	не присвоен	Св отс
129	Помещение. Назначение: клетка лестнич Площадь 27,5 кв. м., Адрес (местоположение): Москва, Варшавское шоссе, д. 150, корп. 2	не присвоен	Св отс
130	Помещение. Назначение: холл лифтовой Площадь 6,6 кв. м., Адрес (местоположение): Москва, Варшавское шоссе, д. 150, корп. 2	не присвоен	Св отс
131	Помещение. Назначение: коридор Площадь 44,3 кв. м., Адрес (местоположение): Москва, Варшавское шоссе, д. 150, корп. 2	не присвоен	Св отс



132	Помещение. Назначение: серверная Площадь 1,5 кв. м., Адрес (местоположение): Москва, Варшавское шоссе, д. 150, корп. 2	не присвоен	Св отс
133	Помещение. Назначение: клетка лестнич Площадь 18,6 кв. м., Адрес (местоположение): Москва, Варшавское шоссе, д. 150, корп. 2	не присвоен	Св отс
134	Помещение. Назначение: рампа Площадь 923,5 кв. м., Адрес (местоположение): Москва, Варшавское шоссе, д. 150, корп. 2	не присвоен	Св отс
135	Помещение. Назначение: пом. стоянки Площадь 1167 кв. м., Адрес (местоположение): Москва, Варшавское шоссе, д. 150, корп. 2	не присвоен	Св отс
136	Помещение. Назначение: пом. подсобное Площадь 1 кв. м., Адрес (местоположение): Москва, Варшавское шоссе, д. 150, корп. 2	не присвоен	Св отс
137	Помещение. Назначение: служебное Площадь 6,9 кв. м., Адрес (местоположение): Москва, Варшавское шоссе, д. 150, корп. 2	не присвоен	Св отс
138	Помещение. Назначение: клетка лестнич Площадь 24,1 кв. м., Адрес (местоположение): Москва, Варшавское шоссе, д. 150, корп. 2	не присвоен	Св отс
139	Помещение. Назначение: холл лифтовой Площадь 4,5 кв. м., Адрес (местоположение): Москва, Варшавское шоссе, д. 150, корп. 2	не присвоен	Св отс
140	Помещение. Назначение: лифт Площадь 5,3 кв. м., Адрес (местоположение): Москва, Варшавское шоссе, д. 150, корп. 2	не присвоен	Св отс
141	Помещение. Назначение: клетка лестнич Площадь 17,2 кв. м., Адрес (местоположение): Москва, Варшавское шоссе, д. 150, корп. 2	не присвоен	Св отс
142	Помещение. Назначение: клетка лестнич Площадь 17,9 кв. м., Адрес (местоположение): Москва, Варшавское шоссе, д. 150, корп. 2	не присвоен	Св отс
143	Помещение. Назначение: клетка лестнич Площадь 28,4 кв. м., Адрес (местоположение): Москва, Варшавское шоссе, д. 150, корп. 2	не присвоен	Св отс
144	Помещение. Назначение: холл лифтовой Площадь 48,2 кв. м., Адрес (местоположение): Москва, Варшавское шоссе, д. 150, корп. 2	не присвоен	Св отс
145	Помещение. Назначение: санузел Площадь 4,3 кв. м., Адрес (местоположение): Москва, Варшавское шоссе, д. 150, корп. 2	не присвоен	Св отс
146	Помещение. Назначение: электрощитовая Площадь 10,4 кв. м., Адрес (местоположение): Москва, Варшавское шоссе, д. 150, корп. 2	не присвоен	Св отс
147	Помещение. Назначение: венткамера Площадь 16,7 кв. м., Адрес (местоположение): Москва, Варшавское шоссе, д. 150, корп. 2	не присвоен	Св отс
148	Помещение. Назначение: канал воздухозаборника Площадь 2,5 кв. м., Адрес (местоположение): Москва, Варшавское шоссе, д. 150, корп. 2	не присвоен	Св отс
149	Помещение. Назначение: клетка лестнич Площадь 27,5 кв. м., Адрес (местоположение): Москва, Варшавское шоссе, д. 150, корп. 2	не присвоен	Св отс
150	Помещение. Назначение: холл лифтовой Площадь 6,6 кв. м., Адрес (местоположение): Москва, Варшавское шоссе, д. 150, корп. 2	не присвоен	Св отс
151	Помещение. Назначение: тамбур Площадь 17,4 кв. м., Адрес (местоположение): Москва, Варшавское шоссе, д. 150, корп. 2	не присвоен	Св отс
152	Помещение. Назначение: коридор Площадь 73,4 кв. м., Адрес (местоположение): Москва, Варшавское	не присвоен	Св отс

	шоссе, д. 150, корп. 2		
153	Помещение. Назначение: пом. подсобное Площадь 1,5 кв. м., Адрес (местоположение): Москва, Варшавское шоссе, д. 150, корп. 2	не присвоен	Св отс
154	Помещение. Назначение: серверная Площадь 9,1 кв. м., Адрес (местоположение): Москва, Варшавское шоссе, д. 150, корп. 2	не присвоен	Св отс
155	Помещение. Назначение: уборная Площадь 14,9 кв. м., Адрес (местоположение): Москва, Варшавское шоссе, д. 150, корп. 2	не присвоен	Св отс
156	Помещение. Назначение: уборная Площадь 14,7 кв. м., Адрес (местоположение): Москва, Варшавское шоссе, д. 150, корп. 2	не присвоен	Св отс
157	Помещение. Назначение: умывальная Площадь 4,4 кв. м., Адрес (местоположение): Москва, Варшавское шоссе, д. 150, корп. 2	не присвоен	Св отс
158	Помещение. Назначение: умывальная Площадь 4,4 кв. м., Адрес (местоположение): Москва, Варшавское шоссе, д. 150, корп. 2	не присвоен	Св отс
159	Помещение. Назначение: санузел Площадь 5,1 кв. м., Адрес (местоположение): Москва, Варшавское шоссе, д. 150, корп. 2	не присвоен	Св отс
160	Помещение. Назначение: клетка лестнич Площадь 19,7 кв. м., Адрес (местоположение): Москва, Варшавское шоссе, д. 150, корп. 2	не присвоен	Св отс
161	Помещение. Назначение: пом. подсобное Площадь 11,5 кв. м., Адрес (местоположение): Москва, Варшавское шоссе, д. 150, корп. 2	не присвоен	Св отс
162	Помещение. Назначение: коридор Площадь 92,3 кв. м., Адрес (местоположение): Москва, Варшавское шоссе, д. 150, корп. 2	не присвоен	Св отс
163	Помещение. Назначение: холл лифтовой Площадь 18,5 кв. м., Адрес (местоположение): Москва, Варшавское шоссе, д. 150, корп. 2	не присвоен	Св отс
164	Помещение. Назначение: рампа Площадь 425,4 кв. м., Адрес (местоположение): Москва, Варшавское шоссе, д. 150, корп. 2	не присвоен	Св отс
165	Помещение. Назначение: пом. стоянки Площадь 1264,7 кв. м., Адрес (местоположение): Москва, Варшавское шоссе, д. 150, корп. 2	не присвоен	Св отс
166	Помещение. Назначение: пом. подсобное Площадь 1 кв. м., Адрес (местоположение): Москва, Варшавское шоссе, д. 150, корп. 2	не присвоен	Св отс
167	Помещение. Назначение: венткамера Площадь 26,9 кв. м., Адрес (местоположение): Москва, Варшавское шоссе, д. 150, корп. 2	не присвоен	Св отс
168	Помещение. Назначение: канал воздухозаборника Площадь 6,7 кв. м., Адрес (местоположение): Москва, Варшавское шоссе, д. 150, корп. 2	не присвоен	Св отс
169	Помещение. Назначение: холл лифтовой Площадь 6,9 кв. м., Адрес (местоположение): Москва, Варшавское шоссе, д. 150, корп. 2	не присвоен	Св отс
170	Помещение. Назначение: клетка лестнич Площадь 24,2 кв. м., Адрес (местоположение): Москва, Варшавское шоссе, д. 150, корп. 2	не присвоен	Св отс
171	Помещение. Назначение: холл лифтовой Площадь 4,5 кв. м., Адрес (местоположение): Москва, Варшавское шоссе, д. 150, корп. 2	не присвоен	Св отс
172	Помещение. Назначение: клетка лестнич Площадь 21,8 кв. м., Адрес (местоположение): Москва, Варшавское шоссе, д. 150, корп. 2	не присвоен	Св отс
173	Помещение. Назначение: клетка лестнич Площадь	не присвоен	Св отс

	18,8 кв. м., Адрес (местоположение): Москва, Варшавское шоссе, д. 150, корп. 2		
174	Помещение. Назначение: клетка лестнич Площадь 17,2 кв. м., Адрес (местоположение): Москва, Варшавское шоссе, д. 150, корп. 2	не присвоен	Св отс
175	Помещение. Назначение: клетка лестнич Площадь 17,9 кв. м., Адрес (местоположение): Москва, Варшавское шоссе, д. 150, корп. 2	не присвоен	Св отс
176	Помещение. Назначение: рампа Площадь 425,4 кв. м., Адрес (местоположение): Москва, Варшавское шоссе, д. 150, корп. 2	не присвоен	Св отс
177	Помещение. Назначение: венткамера Площадь 26,9 кв. м., Адрес (местоположение): Москва, Варшавское шоссе, д. 150, корп. 2	не присвоен	Св отс
178	Помещение. Назначение: канал воздухозаборника Площадь 6,5 кв. м., Адрес (местоположение): Москва, Варшавское шоссе, д. 150, корп. 2	не присвоен	Св отс
179	Помещение. Назначение: холл лифтовой Площадь 6,9 кв. м., Адрес (местоположение): Москва, Варшавское шоссе, д. 150, корп. 2	не присвоен	Св отс
180	Помещение. Назначение: пом. подсобное Площадь 4 кв. м., Адрес (местоположение): Москва, Варшавское шоссе, д. 150, корп. 2	не присвоен	Св отс
181	Помещение. Назначение: пом. стоянки Площадь 1438,4 кв. м., Адрес (местоположение): Москва, Варшавское шоссе, д. 150, корп. 2	не присвоен	Св отс
182	Помещение. Назначение: пом. Подсобное Площадь 1 кв. м., Адрес (местоположение): Москва, Варшавское шоссе, д. 150, корп. 2	не присвоен	Св отс
183	Помещение. Назначение: клетка лестнич Площадь 24,1 кв. м., Адрес (местоположение): Москва, Варшавское шоссе, д. 150, корп. 2	не присвоен	Св отс
184	Помещение. Назначение: холл лифтовой Площадь 4,5 кв. м., Адрес (местоположение): Москва, Варшавское шоссе, д. 150, корп. 2	не присвоен	Св отс
185	Помещение. Назначение: венткамера Площадь 17,7 кв. м., Адрес (местоположение): Москва, Варшавское шоссе, д. 150, корп. 2	не присвоен	Св отс
186	Помещение. Назначение: канал воздухозаборника Площадь 3,6 кв. м., Адрес (местоположение): Москва, Варшавское шоссе, д. 150, корп. 2	не присвоен	Св отс
187	Помещение. Назначение: клетка лестнич Площадь 28,4 кв. м., Адрес (местоположение): Москва, Варшавское шоссе, д. 150, корп. 2	не присвоен	Св отс
188	Помещение. Назначение: тамбур Площадь 7,3 кв. м., Адрес (местоположение): Москва, Варшавское шоссе, д. 150, корп. 2	не присвоен	Св отс
189	Помещение. Назначение: электрощитовая Площадь 7,1 кв. м., Адрес (местоположение): Москва, Варшавское шоссе, д. 150, корп. 2	не присвоен	Св отс
190	Помещение. Назначение: холл лифтовой Площадь 6,6 кв. м., Адрес (местоположение): Москва, Варшавское шоссе, д. 150, корп. 2	не присвоен	Св отс
191	Помещение. Назначение: тамбур Площадь 17,3 кв. м., Адрес (местоположение): Москва, Варшавское шоссе, д. 150, корп. 2	не присвоен	Св отс
192	Помещение. Назначение: пом. техническое Площадь 11,7 кв. м., Адрес (местоположение): Москва, Варшавское шоссе, д. 150, корп. 2	не присвоен	Св отс
193	Помещение. Назначение: электрощитовая Площадь 8,9 кв. м., Адрес (местоположение): Москва, Варшавское шоссе, д. 150, корп. 2	не присвоен	Св отс

194	Помещение. Назначение: клетка лестнич Площадь 54,4 кв. м., Адрес (местоположение): Москва, Варшавское шоссе, д. 150, корп. 2	не присвоен	Св отс
195	Помещение. Назначение: венткамера Площадь 23,2 кв. м., Адрес (местоположение): Москва, Варшавское шоссе, д. 150, корп. 2	не присвоен	Св отс
196	Помещение. Назначение: венткамера Площадь 2,9 кв. м., Адрес (местоположение): Москва, Варшавское шоссе, д. 150, корп. 2	не присвоен	Св отс
197	Помещение. Назначение: офис Площадь 190,2 кв. м., Адрес (местоположение): Москва, Варшавское шоссе, д. 150, корп. 2	не присвоен	Св отс
198	Помещение. Назначение: холл лифтовой Площадь 48,2 кв. м., Адрес (местоположение): Москва, Варшавское шоссе, д. 150, корп. 2	не присвоен	Св отс
199	Помещение. Назначение: пом. подсобное Площадь 13 кв. м., Адрес (местоположение): Москва, Варшавское шоссе, д. 150, корп. 2	не присвоен	Св отс
200	Помещение. Назначение: офис Площадь 909,8 кв. м., Адрес (местоположение): Москва, Варшавское шоссе, д. 150, корп. 2	не присвоен	Св отс
201	Помещение. Назначение: коридор Площадь 18,4 кв. м., Адрес (местоположение): Москва, Варшавское шоссе, д. 150, корп. 2	не присвоен	Св отс
202	Помещение. Назначение: клетка лестнич Площадь 17,2 кв. м., Адрес (местоположение): Москва, Варшавское шоссе, д. 150, корп. 2	не присвоен	Св отс
203	Помещение. Назначение: клетка лестнич Площадь 17,9 кв. м., Адрес (местоположение): Москва, Варшавское шоссе, д. 150, корп. 2	не присвоен	Св отс
204	Помещение. Назначение: рампа Площадь 425,4 кв. м., Адрес (местоположение): Москва, Варшавское шоссе, д. 150, корп. 2	не присвоен	Св отс
205	Помещение. Назначение: пом. стоянки Площадь 1406,3 кв. м., Адрес (местоположение): Москва, Варшавское шоссе, д. 150, корп. 2	не присвоен	Св отс
206	Помещение. Назначение: пом. подсобное Площадь 1 кв. м., Адрес (местоположение): Москва, Варшавское шоссе, д. 150, корп. 2	не присвоен	Св отс
207	Помещение. Назначение: венткамера Площадь 26,9 кв. м., Адрес (местоположение): Москва, Варшавское шоссе, д. 150, корп. 2	не присвоен	Св отс
208	Помещение. Назначение: канал воздухозаборника Площадь 6,5 кв. м., Адрес (местоположение): Москва, Варшавское шоссе, д. 150, корп. 2	не присвоен	Св отс
209	Помещение. Назначение: холл лифтовой Площадь 6,9 кв. м., Адрес (местоположение): Москва, Варшавское шоссе, д. 150, корп. 2	не присвоен	Св отс
210	Помещение. Назначение: клетка лестнич Площадь 24,1 кв. м., Адрес (местоположение): Москва, Варшавское шоссе, д. 150, корп. 2	не присвоен	Св отс
211	Помещение. Назначение: холл лифтовой Площадь 4,5 кв. м., Адрес (местоположение): Москва, Варшавское шоссе, д. 150, корп. 2	не присвоен	Св отс
212	Помещение. Назначение: холл лифтовой Площадь 15,2 кв. м., Адрес (местоположение): Москва, Варшавское шоссе, д. 150, корп. 2	не присвоен	Св отс
213	Помещение. Назначение: клетка лестнич Площадь 28,4 кв. м., Адрес (местоположение): Москва, Варшавское шоссе, д. 150, корп. 2	не присвоен	Св отс
214	Помещение. Назначение: тамбур Площадь 9,3 кв. м., Адрес (местоположение): Москва, Варшавское	не присвоен	Св отс

	шоссе, д. 150, корп. 2		
215	Помещение. Назначение: электрощитовая Площадь 7,1 кв. м., Адрес (местоположение): Москва, Варшавское шоссе, д. 150, корп. 2	не присвоен	Св отс
216	Помещение. Назначение: холл лифтовой Площадь 6,6 кв. м., Адрес (местоположение): Москва, Варшавское шоссе, д. 150, корп. 2	не присвоен	Св отс
217	Помещение. Назначение: тамбур Площадь 17,3 кв. м., Адрес (местоположение): Москва, Варшавское шоссе, д. 150, корп. 2	не присвоен	Св отс
218	Помещение. Назначение: пом. подсобное Площадь 11,7 кв. м., Адрес (местоположение): Москва, Варшавское шоссе, д. 150, корп. 2	не присвоен	Св отс
219	Помещение. Назначение: уборная Площадь 15,6 кв. м., Адрес (местоположение): Москва, Варшавское шоссе, д. 150, корп. 2	не присвоен	Св отс
220	Помещение. Назначение: умывальная Площадь 6,8 кв. м., Адрес (местоположение): Москва, Варшавское шоссе, д. 150, корп. 2	не присвоен	Св отс
221	Помещение. Назначение: пом. подсобное Площадь 4,8 кв. м., Адрес (местоположение): Москва, Варшавское шоссе, д. 150, корп. 2	не присвоен	Св отс
222	Помещение. Назначение: умывальная Площадь 7,5 кв. м., Адрес (местоположение): Москва, Варшавское шоссе, д. 150, корп. 2	не присвоен	Св отс
223	Помещение. Назначение: уборная 14,3 Площадь 15,2 кв. м., Адрес (местоположение): Москва, Варшавское шоссе, д. 150, корп. 2	не присвоен	Св отс
224	Помещение. Назначение: коридор Площадь 100,5 кв. м., Адрес (местоположение): Москва, Варшавское шоссе, д. 150, корп. 2	не присвоен	Св отс
225	Помещение. Назначение: холл лифтовой Площадь 15,2 кв. м., Адрес (местоположение): Москва, Варшавское шоссе, д. 150, корп. 2	не присвоен	Св отс
226	Помещение. Назначение: электрощитовая Площадь 13,8 кв. м., Адрес (местоположение): Москва, Варшавское шоссе, д. 150, корп. 3	не присвоен	Св отс
227	Помещение. Назначение: коридор Площадь 98,8 кв. м., Адрес (местоположение): Москва, Варшавское шоссе, д. 150, корп. 4	не присвоен	Св отс
228	Помещение. Назначение: пом. Подсобное Площадь 13,0 кв. м., Адрес (местоположение): Москва, Варшавское шоссе, д. 150, корп. 5	не присвоен	Св отс
229	Помещение. Назначение: клетка лестнич Площадь 54,4 кв. м., Адрес (местоположение): Москва, Варшавское шоссе, д. 150, корп. 6	не присвоен	Св отс
230	Помещение. Назначение: холл лифтовой Площадь 48,2 кв. м., Адрес (местоположение): Москва, Варшавское шоссе, д. 150, корп. 2	не присвоен	Св отс
231	Помещение. Назначение: клетка лестнич Площадь 17,2 кв. м., Адрес (местоположение): Москва, Варшавское шоссе, д. 150, корп. 2	не присвоен	Св отс
232	Помещение. Назначение: клетка лестнич Площадь 17,9 кв. м., Адрес (местоположение): Москва, Варшавское шоссе, д. 150, корп. 2	не присвоен	Св отс
233	Помещение. Назначение: рампа Площадь 425,4 кв. м., Адрес (местоположение): Москва, Варшавское шоссе, д. 150, корп. 2	не присвоен	Св отс
234	Помещение. Назначение: холл лифтовой Площадь 6,9 кв. м., Адрес (местоположение): Москва, Варшавское шоссе, д. 150, корп. 2	не присвоен	Св отс
235	Помещение. Назначение: венткамера Площадь 26,9	не присвоен	Св отс

	кв. м., Адрес (местоположение): Москва, Варшавское шоссе, д. 150, корп. 2		
236	Помещение. Назначение: канал воздухозаборника Площадь 6,5 кв. м., Адрес (местоположение): Москва, Варшавское шоссе, д. 150, корп. 2	не присвоен	Св отс
237	Помещение. Назначение: пом стоянки Площадь 1465,9 кв. м., Адрес (местоположение): Москва, Варшавское шоссе, д. 150, корп. 2	не присвоен	Св отс
238	Помещение. Назначение: пом подсобное Площадь 1 кв. м., Адрес (местоположение): Москва, Варшавское шоссе, д. 150, корп. 2	не присвоен	Св отс
239	Помещение. Назначение: клетка лестнич Площадь 24,1 кв. м., Адрес (местоположение): Москва, Варшавское шоссе, д. 150, корп. 2	не присвоен	Св отс
240	Помещение. Назначение: холл лифтовой Площадь 4,5 кв. м., Адрес (местоположение): Москва, Варшавское шоссе, д. 150, корп. 2	не присвоен	Св отс
241	Помещение. Назначение: холл лифтовой Площадь 15,2 кв. м., Адрес (местоположение): Москва, Варшавское шоссе, д. 150, корп. 2	не присвоен	Св отс
242	Помещение. Назначение: клетка лестнич Площадь 28,4 кв. м., Адрес (местоположение): Москва, Варшавское шоссе, д. 150, корп. 2	не присвоен	Св отс
243	Помещение. Назначение: тамбур Площадь 9,3 кв. м., Адрес (местоположение): Москва, Варшавское шоссе, д. 150, корп. 2	не присвоен	Св отс
244	Помещение. Назначение: электрощитовая Площадь 7,1 кв. м., Адрес (местоположение): Москва, Варшавское шоссе, д. 150, корп. 2	не присвоен	Св отс
245	Помещение. Назначение: венткамера Площадь 29,1 кв. м., Адрес (местоположение): Москва, Варшавское шоссе, д. 150, корп. 2	не присвоен	Св отс
246	Помещение. Назначение: канал воздухозаборника Площадь 4,2 кв. м., Адрес (местоположение): Москва, Варшавское шоссе, д. 150, корп. 2	не присвоен	Св отс
247	Помещение. Назначение: холл лифтовой Площадь 15,2 кв. м., Адрес (местоположение): Москва, Варшавское шоссе, д. 150, корп. 2	не присвоен	Св отс
248	Помещение. Назначение: электрощитовая Площадь 13,8 кв. м., Адрес (местоположение): Москва, Варшавское шоссе, д. 150, корп. 2	не присвоен	Св отс
249	Помещение. Назначение: коридор Площадь 98,8 кв. м., Адрес (местоположение): Москва, Варшавское шоссе, д. 150, корп. 2	не присвоен	Св отс
250	Помещение. Назначение: клетка лестнич Площадь 54,4 кв. м., Адрес (местоположение): Москва, Варшавское шоссе, д. 150, корп. 2	не присвоен	Св отс
251	Помещение. Назначение: пом. подсобное Площадь 13 кв. м., Адрес (местоположение): Москва, Варшавское шоссе, д. 150, корп. 2	не присвоен	Св отс
252	Помещение. Назначение: уборная Площадь 15 кв. м., Адрес (местоположение): Москва, Варшавское шоссе, д. 150, корп. 2	не присвоен	Св отс
253	Помещение. Назначение: умывальная Площадь 6,8 кв. м., Адрес (местоположение): Москва, Варшавское шоссе, д. 150, корп. 2	не присвоен	Св отс
254	Помещение. Назначение: уборная Площадь 15,7 кв. м., Адрес (местоположение): Москва, Варшавское шоссе, д. 150, корп. 2	не присвоен	Св отс
255	Помещение. Назначение: умывальная Площадь 6,7 кв. м., Адрес (местоположение): Москва, Варшавское шоссе, д. 150, корп. 2	не присвоен	Св отс

256	Помещение. Назначение: пом. подсобное Площадь 11,7 кв. м., Адрес (местоположение): Москва, Варшавское шоссе, д. 150, корп. 2	не присвоен	Св отс
257	Помещение. Назначение: клетка лестнич Площадь 17,3 кв. м., Адрес (местоположение): Москва, Варшавское шоссе, д. 150, корп. 2	не присвоен	Св отс
258	Помещение. Назначение: тамбур Площадь 6,6 кв. м., Адрес (местоположение): Москва, Варшавское шоссе, д. 150, корп. 2	не присвоен	Св отс
259	Помещение. Назначение: пом. подсобное Площадь 4,8 кв. м., Адрес (местоположение): Москва, Варшавское шоссе, д. 150, корп. 2	не присвоен	Св отс
260	Помещение. Назначение: коридор Площадь 106,2 кв. м., Адрес (местоположение): Москва, Варшавское шоссе, д. 150, корп. 2	не присвоен	Св отс
261	Помещение. Назначение: холл лифтовой Площадь 48,2 кв. м., Адрес (местоположение): Москва, Варшавское шоссе, д. 150, корп. 2	не присвоен	Св отс
262	Помещение. Назначение: клетка лестнич Площадь 17,2 кв. м., Адрес (местоположение): Москва, Варшавское шоссе, д. 150, корп. 2	не присвоен	Св отс
263	Помещение. Назначение: клетка лестнич Площадь 17,9 кв. м., Адрес (местоположение): Москва, Варшавское шоссе, д. 150, корп. 2	не присвоен	Св отс
264	Помещение. Назначение: рампа Площадь 425,4 кв. м., Адрес (местоположение): Москва, Варшавское шоссе, д. 150, корп. 2	не присвоен	Св отс
265	Помещение. Назначение: венткамера Площадь 26,9 кв. м., Адрес (местоположение): Москва, Варшавское шоссе, д. 150, корп. 2	не присвоен	Св отс
266	Помещение. Назначение: канал воздухозаборника Площадь 6,5 кв. м., Адрес (местоположение): Москва, Варшавское шоссе, д. 150, корп. 2	не присвоен	Св отс
267	Помещение. Назначение: холл лифтовой Площадь 6,9 кв. м., Адрес (местоположение): Москва, Варшавское шоссе, д. 150, корп. 2	не присвоен	Св отс
268	Помещение. Назначение: пом. подсобное Площадь 4 кв. м., Адрес (местоположение): Москва, Варшавское шоссе, д. 150, корп. 2	не присвоен	Св отс
269	Помещение. Назначение: пом. стоянки Площадь 1460,6 кв. м., Адрес (местоположение): Москва, Варшавское шоссе, д. 150, корп. 2	не присвоен	Св отс
270	Помещение. Назначение: пом. подсобное Площадь 1 кв. м., Адрес (местоположение): Москва, Варшавское шоссе, д. 150, корп. 2	не присвоен	Св отс
271	Помещение. Назначение: клетка лестнич Площадь 24,1 кв. м., Адрес (местоположение): Москва, Варшавское шоссе, д. 150, корп. 2	не присвоен	Св отс
272	Помещение. Назначение: холл лифтовой Площадь 4,5 кв. м., Адрес (местоположение): Москва, Варшавское шоссе, д. 150, корп. 2	не присвоен	Св отс
273	Помещение. Назначение: клетка лестнич Площадь 17,2 кв. м., Адрес (местоположение): Москва, Варшавское шоссе, д. 150, корп. 2	не присвоен	Св отс
274	Помещение. Назначение: клетка лестнич Площадь 17,9 кв. м., Адрес (местоположение): Москва, Варшавское шоссе, д. 150, корп. 2	не присвоен	Св отс
275	Помещение. Назначение: рампа Площадь 297,2 кв. м., Адрес (местоположение): Москва, Варшавское шоссе, д. 150, корп. 2	не присвоен	Св отс
276	Помещение. Назначение: венткамера Площадь 26,9 кв. м., Адрес (местоположение): Москва,	не присвоен	Св отс

	Варшавское шоссе, д. 150, корп. 2		
277	Помещение. Назначение: канал воздухозаборника Площадь 7 кв. м., Адрес (местоположение): Москва, Варшавское шоссе, д. 150, корп. 2	не присвоен	Св отс
278	Помещение. Назначение: холл лифтовой Площадь 6,9 кв. м., Адрес (местоположение): Москва, Варшавское шоссе, д. 150, корп. 2	не присвоен	Св отс
279	Помещение. Назначение: пом. стоянки Площадь 1602,4 кв. м., Адрес (местоположение): Москва, Варшавское шоссе, д. 150, корп. 2	не присвоен	Св отс
280	Помещение. Назначение: пом. подсобное Площадь 1 кв. м., Адрес (местоположение): Москва, Варшавское шоссе, д. 150, корп. 2	не присвоен	Св отс
281	Помещение. Назначение: клетка лестнич Площадь 24,1 кв. м., Адрес (местоположение): Москва, Варшавское шоссе, д. 150, корп. 2	не присвоен	Св отс
282	Помещение. Назначение: холл лифтовой Площадь 4,5 кв. м., Адрес (местоположение): Москва, Варшавское шоссе, д. 150, корп. 2	не присвоен	Св отс
283	Помещение. Назначение: венткамера Площадь 13,5 кв. м., Адрес (местоположение): Москва, Варшавское шоссе, д. 150, корп. 2	не присвоен	Св отс
284	Помещение. Назначение: канал воздухозаборника Площадь 2,6 кв. м., Адрес (местоположение): Москва, Варшавское шоссе, д. 150, корп. 2	не присвоен	Св отс
285	Помещение. Назначение: клетка лестнич Площадь 17,2 кв. м., Адрес (местоположение): Москва, Варшавское шоссе, д. 150, корп. 2	не присвоен	Св отс
286	Помещение. Назначение: клетка лестнич Площадь 17,9 кв. м., Адрес (местоположение): Москва, Варшавское шоссе, д. 150, корп. 2	не присвоен	Св отс
287	Помещение. Назначение: клетка лестнич Площадь 28,4 кв. м., Адрес (местоположение): Москва, Варшавское шоссе, д. 150, корп. 2	не присвоен	Св отс
288	Помещение. Назначение: тамбур Площадь 7,5 кв. м., Адрес (местоположение): Москва, Варшавское шоссе, д. 150, корп. 2	не присвоен	Св отс
289	Помещение. Назначение: умывальная Площадь 3,7 кв. м., Адрес (местоположение): Москва, Варшавское шоссе, д. 150, корп. 2	не присвоен	Св отс
290	Помещение. Назначение: уборная Площадь 6 кв. м., Адрес (местоположение): Москва, Варшавское шоссе, д. 150, корп. 2	не присвоен	Св отс
291	Помещение. Назначение: умывальная Площадь 4,1 кв. м., Адрес (местоположение): Москва, Варшавское шоссе, д. 150, корп. 2	не присвоен	Св отс
292	Помещение. Назначение: уборная Площадь 6,6 кв. м., Адрес (местоположение): Москва, Варшавское шоссе, д. 150, корп. 2	не присвоен	Св отс
293	Помещение. Назначение: коридор Площадь 111,5 кв. м., Адрес (местоположение): Москва, Варшавское шоссе, д. 150, корп. 2	не присвоен	Св отс
294	Помещение. Назначение: электрощитовая Площадь 8,7 кв. м., Адрес (местоположение): Москва, Варшавское шоссе, д. 150, корп. 2	не присвоен	Св отс
295	Помещение. Назначение: холл лифтовой Площадь 16,4 кв. м., Адрес (местоположение): Москва, Варшавское шоссе, д. 150, корп. 2	не присвоен	Св отс
296	Помещение. Назначение: холл лифтовой Площадь 6,5 кв. м., Адрес (местоположение): Москва, Варшавское шоссе, д. 150, корп. 2	не присвоен	Св отс
297	Помещение. Назначение: умывальная Площадь 4,1	не присвоен	Св отс



	кв. м., Адрес (местоположение): Москва, Варшавское шоссе, д. 150, корп. 2		
298	Помещение. Назначение: уборная Площадь 7,5 кв. м., Адрес (местоположение): Москва, Варшавское шоссе, д. 150, корп. 2	не присвоен	Св отс
299	Помещение. Назначение: уборная Площадь 5 кв. м., Адрес (местоположение): Москва, Варшавское шоссе, д. 150, корп. 2	не присвоен	Св отс
300	Помещение. Назначение: умывальная Площадь 4,2 кв. м., Адрес (местоположение): Москва, Варшавское шоссе, д. 150, корп. 2	не присвоен	Св отс
301	Помещение. Назначение: уборная Площадь 11 кв. м., Адрес (местоположение): Москва, Варшавское шоссе, д. 150, корп. 2	не присвоен	Св отс
302	Помещение. Назначение: пом. подсобное Площадь 7,6 кв. м., Адрес (местоположение): Москва, Варшавское шоссе, д. 150, корп. 2	не присвоен	Св отс
303	Помещение. Назначение: пом. подсобное Площадь 16,2 кв. м., Адрес (местоположение): Москва, Варшавское шоссе, д. 150, корп. 2	не присвоен	Св отс
304	Помещение. Назначение: клетка лестнич Площадь 17,2 кв. м., Адрес (местоположение): Москва, Варшавское шоссе, д. 150, корп. 2	не присвоен	Св отс
305	Помещение. Назначение: коридор Площадь 150,1 кв. м., Адрес (местоположение): Москва, Варшавское шоссе, д. 150, корп. 2	не присвоен	Св отс
306	Помещение. Назначение: пом. подсобное Площадь 1 кв. м., Адрес (местоположение): Москва, Варшавское шоссе, д. 150, корп. 2	не присвоен	Св отс
307	Помещение. Назначение: пом. подсобное Площадь 3,5 кв. м., Адрес (местоположение): Москва, Варшавское шоссе, д. 150, корп. 2	не присвоен	Св отс
308	Помещение. Назначение: пом. подсобное Площадь 12,1 кв. м., Адрес (местоположение): Москва, Варшавское шоссе, д. 150, корп. 2	не присвоен	Св отс
309	Помещение. Назначение: клетка лестнич Площадь 17,9 кв. м., Адрес (местоположение): Москва, Варшавское шоссе, д. 150, корп. 2	не присвоен	Св отс
310	Помещение. Назначение: уборная Площадь 9,9 кв. м., Адрес (местоположение): Москва, Варшавское шоссе, д. 150, корп. 2	не присвоен	Св отс
311	Помещение. Назначение: умывальная Площадь 5,4 кв. м., Адрес (местоположение): Москва, Варшавское шоссе, д. 150, корп. 2	не присвоен	Св отс
312	Помещение. Назначение: уборная Площадь 8,4 кв. м., Адрес (местоположение): Москва, Варшавское шоссе, д. 150, корп. 2	не присвоен	Св отс
313	Помещение. Назначение: уборная Площадь 5 кв. м., Адрес (местоположение): Москва, Варшавское шоссе, д. 150, корп. 2	не присвоен	Св отс
314	Помещение. Назначение: умывальная Площадь 5,4 кв. м., Адрес (местоположение): Москва, Варшавское шоссе, д. 150, корп. 2	не присвоен	Св отс
315	Помещение. Назначение: коридор Площадь 13,2 кв. м., Адрес (местоположение): Москва, Варшавское шоссе, д. 150, корп. 2	не присвоен	Св отс
316	Помещение. Назначение: пом. подсобное Площадь 14,9 кв. м., Адрес (местоположение): Москва, Варшавское шоссе, д. 150, корп. 2	не присвоен	Св отс
317	Помещение. Назначение: коридор Площадь 129,5 кв. м., Адрес (местоположение): Москва, Варшавское шоссе, д. 150, корп. 2	не присвоен	Св отс

318	Помещение. Назначение: электрощитовая Площадь 8,7 кв. м., Адрес (местоположение): Москва, Варшавское шоссе, д. 150, корп. 2	не присвоен	Св отс
319	Помещение. Назначение: прочее Площадь 728,8 кв. м., Адрес (местоположение): Москва, Варшавское шоссе, д. 150, корп. 2	не присвоен	Св отс
320	Помещение. Назначение: коридор Площадь 76,7 кв. м., Адрес (местоположение): Москва, Варшавское шоссе, д. 150, корп. 2	не присвоен	Св отс
321	Помещение. Назначение: венткамера Площадь 22,8 кв. м., Адрес (местоположение): Москва, Варшавское шоссе, д. 150, корп. 2	не присвоен	Св отс
322	Помещение. Назначение: канал воздухозаборника Площадь 2,9 кв. м., Адрес (местоположение): Москва, Варшавское шоссе, д. 150, корп. 2	не присвоен	Св отс
323	Помещение. Назначение: клетка лестнич Площадь 35 кв. м., Адрес (местоположение): Москва, Варшавское шоссе, д. 150, корп. 2	не присвоен	Св отс
324	Помещение. Назначение: клетка лестнич Площадь 28,4 кв. м., Адрес (местоположение): Москва, Варшавское шоссе, д. 150, корп. 2	не присвоен	Св отс
325	Помещение. Назначение: тамбур Площадь 7,5 кв. м., Адрес (местоположение): Москва, Варшавское шоссе, д. 150, корп. 2	не присвоен	Св отс
326	Помещение. Назначение: электрощитовая Площадь 9 кв. м., Адрес (местоположение): Москва, Варшавское шоссе, д. 150, корп. 2	не присвоен	Св отс
327	Помещение. Назначение: холл лифтовой Площадь 16,4 кв. м., Адрес (местоположение): Москва, Варшавское шоссе, д. 150, корп. 2	не присвоен	Св отс
328	Помещение. Назначение: холл лифтовой Площадь 14,7 кв. м., Адрес (местоположение): Москва, Варшавское шоссе, д. 150, корп. 2	не присвоен	Св отс
329	Помещение. Назначение: электрощитовая Площадь 8,7 кв. м., Адрес (местоположение): Москва, Варшавское шоссе, д. 150, корп. 2	не присвоен	Св отс
330	Помещение. Назначение: клетка лестнич Площадь 35 кв. м., Адрес (местоположение): Москва, Варшавское шоссе, д. 150, корп. 2	не присвоен	Св отс
331	Помещение. Назначение: коридор Площадь 110,6 кв. м., Адрес (местоположение): Москва, Варшавское шоссе, д. 150, корп. 2	не присвоен	Св отс
332	Помещение. Назначение: холл лифтовой Площадь 6,5 кв. м., Адрес (местоположение): Москва, Варшавское шоссе, д. 150, корп. 2	не присвоен	Св отс
333	Помещение. Назначение: умывальная Площадь 4 кв. м., Адрес (местоположение): Москва, Варшавское шоссе, д. 150, корп. 2	не присвоен	Св отс
334	Помещение. Назначение: уборная Площадь 7,6 кв. м., Адрес (местоположение): Москва, Варшавское шоссе, д. 150, корп. 2	не присвоен	Св отс
335	Помещение. Назначение: уборная Площадь 5 кв. м., Адрес (местоположение): Москва, Варшавское шоссе, д. 150, корп. 2	не присвоен	Св отс
336	Помещение. Назначение: умывальная Площадь 4,8 кв. м., Адрес (местоположение): Москва, Варшавское шоссе, д. 150, корп. 2	не присвоен	Св отс
337	Помещение. Назначение: уборная Площадь 10,4 кв. м., Адрес (местоположение): Москва, Варшавское шоссе, д. 150, корп. 2	не присвоен	Св отс
338	Помещение. Назначение: пом. подсобное Площадь 7,6 кв. м., Адрес (местоположение): Москва,	не присвоен	Св отс

	Варшавское шоссе, д. 150, корп. 2		
339	Помещение. Назначение: пом. подсобное Площадь 16,2 кв. м., Адрес (местоположение): Москва, Варшавское шоссе, д. 150, корп. 2	не присвоен	Св отс
340	Помещение. Назначение: клетка лестнич Площадь 17,2 кв. м., Адрес (местоположение): Москва, Варшавское шоссе, д. 150, корп. 2	не присвоен	Св отс
341	Помещение. Назначение: электрощитовая Площадь 4,4 кв. м., Адрес (местоположение): Москва, Варшавское шоссе, д. 150, корп. 2	не присвоен	Св отс
342	Помещение. Назначение: клетка лестнич Площадь 17,9 кв. м., Адрес (местоположение): Москва, Варшавское шоссе, д. 150, корп. 2	не присвоен	Св отс
343	Помещение. Назначение: пом. подсобное Площадь 10,5 кв. м., Адрес (местоположение): Москва, Варшавское шоссе, д. 150, корп. 2	не присвоен	Св отс
344	Помещение. Назначение: пом. подсобное Площадь 3,5 кв. м., Адрес (местоположение): Москва, Варшавское шоссе, д. 150, корп. 2	не присвоен	Св отс
345	Помещение. Назначение: холл лифтовой Площадь 15,2 кв. м., Адрес (местоположение): Москва, Варшавское шоссе, д. 150, корп. 2	не присвоен	Св отс
346	Помещение. Назначение: холл лифтовой Площадь 15,2 кв. м., Адрес (местоположение): Москва, Варшавское шоссе, д. 150, корп. 2	не присвоен	Св отс
347	Помещение. Назначение: коридор Площадь 121,2 кв. м., Адрес (местоположение): Москва, Варшавское шоссе, д. 150, корп. 2	не присвоен	Св отс
348	Помещение. Назначение: холл лифтовой Площадь 13,2 кв. м., Адрес (местоположение): Москва, Варшавское шоссе, д. 150, корп. 2	не присвоен	Св отс
349	Помещение. Назначение: умывальная Площадь 5,1 кв. м., Адрес (местоположение): Москва, Варшавское шоссе, д. 150, корп. 2	не присвоен	Св отс
350	Помещение. Назначение: уборная Площадь 10,2 кв. м., Адрес (местоположение): Москва, Варшавское шоссе, д. 150, корп. 2	не присвоен	Св отс
351	Помещение. Назначение: уборная Площадь 5 кв. м., Адрес (местоположение): Москва, Варшавское шоссе, д. 150, корп. 2	не присвоен	Св отс
352	Помещение. Назначение: умывальная Площадь 4,9 кв. м., Адрес (местоположение): Москва, Варшавское шоссе, д. 150, корп. 2	не присвоен	Св отс
353	Помещение. Назначение: уборная Площадь 8,9 кв. м., Адрес (местоположение): Москва, Варшавское шоссе, д. 150, корп. 2	не присвоен	Св отс
354	Помещение. Назначение: коридор Площадь 78,6 кв. м., Адрес (местоположение): Москва, Варшавское шоссе, д. 150, корп. 2	не присвоен	Св отс
355	Помещение. Назначение: холл лифтовой Площадь 59,6 кв. м., Адрес (местоположение): Москва, Варшавское шоссе, д. 150, корп. 2	не присвоен	Св отс
356	Помещение. Назначение: умывальная Площадь 4 кв. м., Адрес (местоположение): Москва, Варшавское шоссе, д. 150, корп. 2	не присвоен	Св отс
357	Помещение. Назначение: уборная Площадь 6,6 кв. м., Адрес (местоположение): Москва, Варшавское шоссе, д. 150, корп. 2	не присвоен	Св отс
358	Помещение. Назначение: умывальная Площадь 4,2 кв. м., Адрес (местоположение): Москва, Варшавское шоссе, д. 150, корп. 2	не присвоен	Св отс
359	Помещение. Назначение: уборная Площадь 5,9 кв. м.,	не присвоен	Св отс

	Адрес (местоположение): Москва, Варшавское шоссе, д. 150, корп. 2		
360	Помещение. Назначение: клетка лестнич Площадь 28,4 кв. м., Адрес (местоположение): Москва, Варшавское шоссе, д. 150, корп. 2	не присвоен	Св отс
361	Помещение. Назначение: тамбур Площадь 7,5 кв. м., Адрес (местоположение): Москва, Варшавское шоссе, д. 150, корп. 2	не присвоен	Св отс
362	Помещение. Назначение: умывальная Площадь 3,9 кв. м., Адрес (местоположение): Москва, Варшавское шоссе, д. 150, корп. 2	не присвоен	Св отс
363	Помещение. Назначение: уборная Площадь 6,2 кв. м., Адрес (местоположение): Москва, Варшавское шоссе, д. 150, корп. 2	не присвоен	Св отс
364	Помещение. Назначение: умывальная Площадь 3,9 кв. м., Адрес (местоположение): Москва, Варшавское шоссе, д. 150, корп. 2	не присвоен	Св отс
365	Помещение. Назначение: уборная Площадь 6,7 кв. м., Адрес (местоположение): Москва, Варшавское шоссе, д. 150, корп. 2	не присвоен	Св отс
366	Помещение. Назначение: коридор Площадь 110,6 кв. м., Адрес (местоположение): Москва, Варшавское шоссе, д. 150, корп. 2	не присвоен	Св отс
367	Помещение. Назначение: электрощитовая Площадь 9 кв. м., Адрес (местоположение): Москва, Варшавское шоссе, д. 150, корп. 2	не присвоен	Св отс
368	Помещение. Назначение: холл лифтовой Площадь 16,4 кв. м., Адрес (местоположение): Москва, Варшавское шоссе, д. 150, корп. 2	не присвоен	Св отс
369	Помещение. Назначение: холл лифтовой Площадь 6,5 кв. м., Адрес (местоположение): Москва, Варшавское шоссе, д. 150, корп. 2	не присвоен	Св отс
370	Помещение. Назначение: умывальная Площадь 4,1 кв. м., Адрес (местоположение): Москва, Варшавское шоссе, д. 150, корп. 2	не присвоен	Св отс
371	Помещение. Назначение: уборная Площадь 7,5 кв. м., Адрес (местоположение): Москва, Варшавское шоссе, д. 150, корп. 2	не присвоен	Св отс
372	Помещение. Назначение: уборная Площадь 5 кв. м., Адрес (местоположение): Москва, Варшавское шоссе, д. 150, корп. 2	не присвоен	Св отс
373	Помещение. Назначение: умывальная Площадь 4,6 кв. м., Адрес (местоположение): Москва, Варшавское шоссе, д. 150, корп. 2	не присвоен	Св отс
374	Помещение. Назначение: уборная Площадь 10,6 кв. м., Адрес (местоположение): Москва, Варшавское шоссе, д. 150, корп. 2	не присвоен	Св отс
375	Помещение. Назначение: пом. подсобное Площадь 7,6 кв. м., Адрес (местоположение): Москва, Варшавское шоссе, д. 150, корп. 2	не присвоен	Св отс
376	Помещение. Назначение: элетрощитовая Площадь 16,2 кв. м., Адрес (местоположение): Москва, Варшавское шоссе, д. 150, корп. 2	не присвоен	Св отс
377	Помещение. Назначение: коридор Площадь 150,1 кв. м., Адрес (местоположение): Москва, Варшавское шоссе, д. 150, корп. 2	не присвоен	Св отс
378	Помещение. Назначение: пом. подсобное Площадь 1 кв. м., Адрес (местоположение): Москва, Варшавское шоссе, д. 150, корп. 2	не присвоен	Св отс
379	Помещение. Назначение: элетрощитовая Площадь 10,8 кв. м., Адрес (местоположение): Москва, Варшавское шоссе, д. 150, корп. 2	не присвоен	Св отс

380	Помещение. Назначение: пом. подсобное Площадь 10,5 кв. м., Адрес (местоположение): Москва, Варшавское шоссе, д. 150, корп. 2	не присвоен	Св отс
381	Помещение. Назначение: пом. подсобное Площадь 3,5 кв. м., Адрес (местоположение): Москва, Варшавское шоссе, д. 150, корп. 2	не присвоен	Св отс
382	Помещение. Назначение: коридор Площадь 121,2 кв. м., Адрес (местоположение): Москва, Варшавское шоссе, д. 150, корп. 2	не присвоен	Св отс
383	Помещение. Назначение: клетка лестнич Площадь 35 кв. м., Адрес (местоположение): Москва, Варшавское шоссе, д. 150, корп. 2	не присвоен	Св отс
384	Помещение. Назначение: пункт тепловой Площадь 25 кв. м., Адрес (местоположение): Москва, Варшавское шоссе, д. 150, корп. 2	не присвоен	Св отс
385	Помещение. Назначение: коридор Площадь 78,9 кв. м., Адрес (местоположение): Москва, Варшавское шоссе, д. 150, корп. 2	не присвоен	Св отс
386	Помещение. Назначение: холл лифтовой Площадь 59,6 кв. м., Адрес (местоположение): Москва, Варшавское шоссе, д. 150, корп. 2	не присвоен	Св отс
387	Помещение. Назначение: клетка лестнич Площадь 17,2 кв. м., Адрес (местоположение): Москва, Варшавское шоссе, д. 150, корп. 2	не присвоен	Св отс
388	Помещение. Назначение: клетка лестнич Площадь 17,9 кв. м., Адрес (местоположение): Москва, Варшавское шоссе, д. 150, корп. 2	не присвоен	Св отс
389	Помещение. Назначение: уборная Площадь 9,9 кв. м., Адрес (местоположение): Москва, Варшавское шоссе, д. 150, корп. 2	не присвоен	Св отс
390	Помещение. Назначение: умывальная Площадь 5,4 кв. м., Адрес (местоположение): Москва, Варшавское шоссе, д. 150, корп. 2	не присвоен	Св отс
391	Помещение. Назначение: уборная Площадь 5 кв. м., Адрес (местоположение): Москва, Варшавское шоссе, д. 150, корп. 2	не присвоен	Св отс
392	Помещение. Назначение: уборная Площадь 8,4 кв. м., Адрес (местоположение): Москва, Варшавское шоссе, д. 150, корп. 2	не присвоен	Св отс
393	Помещение. Назначение: умывальная Площадь 5,4 кв. м., Адрес (местоположение): Москва, Варшавское шоссе, д. 150, корп. 2	не присвоен	Св отс
394	Помещение. Назначение: коридор Площадь 13,2 кв. м., Адрес (местоположение): Москва, Варшавское шоссе, д. 150, корп. 2	не присвоен	Св отс
395	Помещение. Назначение: клетка лестнич Площадь 20,5 кв. м., Адрес (местоположение): Москва, Варшавское шоссе, д. 150, корп. 2	не присвоен	Св отс
396	Помещение. Назначение: клетка лестнич Площадь 21,8 кв. м., Адрес (местоположение): Москва, Варшавское шоссе, д. 150, корп. 2	не присвоен	Св отс
397	Помещение. Назначение: клетка лестнич Площадь 20,4 кв. м., Адрес (местоположение): Москва, Варшавское шоссе, д. 150, корп. 2	не присвоен	Св отс
398	Помещение. Назначение: клетка лестнич Площадь 21,2 кв. м., Адрес (местоположение): Москва, Варшавское шоссе, д. 150, корп. 2	не присвоен	Св отс
399	Помещение. Назначение: клетка лестнич Площадь 21,1 кв. м., Адрес (местоположение): Москва, Варшавское шоссе, д. 150, корп. 2	не присвоен	Св отс
400	Помещение. Назначение: холл лифтовой Площадь 40,7 кв. м., Адрес (местоположение): Москва,	не присвоен	Св отс

	Варшавское шоссе, д. 150, корп. 2		
401	Помещение. Назначение: клетка лестнич Площадь 36,1 кв. м., Адрес (местоположение): Москва, Варшавское шоссе, д. 150, корп. 2	не присвоен	Св отс
402	Помещение. Назначение: элетрощитовая Площадь 9,6 кв. м., Адрес (местоположение): Москва, Варшавское шоссе, д. 150, корп. 2	не присвоен	Св отс
403	Помещение. Назначение: серверная Площадь 12,8 кв. м., Адрес (местоположение): Москва, Варшавское шоссе, д. 150, корп. 2	не присвоен	Св отс
404	Помещение. Назначение: уборная Площадь 1,6 кв. м., Адрес (местоположение): Москва, Варшавское шоссе, д. 150, корп. 2	не присвоен	Св отс
405	Помещение. Назначение: уборная Площадь 1,6 кв. м., Адрес (местоположение): Москва, Варшавское шоссе, д. 150, корп. 2	не присвоен	Св отс
406	Помещение. Назначение: коридор Площадь 4,5 кв. м., Адрес (местоположение): Москва, Варшавское шоссе, д. 150, корп. 2	не присвоен	Св отс
407	Помещение. Назначение: элетрощитовая Площадь 7,2 кв. м., Адрес (местоположение): Москва, Варшавское шоссе, д. 150, корп. 2	не присвоен	Св отс
408	Помещение. Назначение: коридор Площадь 40,2 кв. м., Адрес (местоположение): Москва, Варшавское шоссе, д. 150, корп. 2	не присвоен	Св отс
409	Помещение. Назначение: холл лифтовой Площадь 7,8 кв. м., Адрес (местоположение): Москва, Варшавское шоссе, д. 150, корп. 2	не присвоен	Св отс
410	Помещение. Назначение: пом. подсобное Площадь 3,7 кв. м., Адрес (местоположение): Москва, Варшавское шоссе, д. 150, корп. 2	не присвоен	Св отс
411	Помещение. Назначение: элетрощитовая Площадь 9,5 кв. м., Адрес (местоположение): Москва, Варшавское шоссе, д. 150, корп. 2	не присвоен	Св отс
412	Помещение. Назначение: клетка лестнич Площадь 19,7 кв. м., Адрес (местоположение): Москва, Варшавское шоссе, д. 150, корп. 2	не присвоен	Св отс
413	Помещение. Назначение: клетка лестнич Площадь 18,6 кв. м., Адрес (местоположение): Москва, Варшавское шоссе, д. 150, корп. 2	не присвоен	Св отс
414	Помещение. Назначение: клетка лестнич Площадь 28,8 кв. м., Адрес (местоположение): Москва, Варшавское шоссе, д. 150, корп. 2	не присвоен	Св отс
415	Помещение. Назначение: пом. техническое Площадь 4,8 кв. м., Адрес (местоположение): Москва, Варшавское шоссе, д. 150, корп. 2	не присвоен	Св отс
416	Помещение. Назначение: пом. подсобное Площадь 6,6 кв. м., Адрес (местоположение): Москва, Варшавское шоссе, д. 150, корп. 2	не присвоен	Св отс
417	Помещение. Назначение: серверная Площадь 1,5 кв. м., Адрес (местоположение): Москва, Варшавское шоссе, д. 150, корп. 2	не присвоен	Св отс
418	Помещение. Назначение: холл лифтовой Площадь 7,6 кв. м., Адрес (местоположение): Москва, Варшавское шоссе, д. 150, корп. 2	не присвоен	Св отс
419	Помещение. Назначение: венткамера Площадь 95,9 кв. м., Адрес (местоположение): Москва, Варшавское шоссе, д. 150, корп. 2	не присвоен	Св отс
420	Помещение. Назначение: коридор Площадь 6,7 кв. м., Адрес (местоположение): Москва, Варшавское шоссе, д. 150, корп. 2	не присвоен	Св отс
421	Помещение. Назначение: клетка лестнич Площадь	не присвоен	Св отс

	9,9 кв. м., Адрес (местоположение): Москва, Варшавское шоссе, д. 150, корп. 2		
422	Помещение. Назначение: клетка лестнич Площадь 9,8 кв. м., Адрес (местоположение): Москва, Варшавское шоссе, д. 150, корп. 2	не присвоен	Св отс
423	Кровля, помещение LXXIII, комната 1, Адрес (местоположение): Москва, Варшавское шоссе, д. 150, корп. 2	не присвоен	Св отс
424	Кровля, помещение LXXV, комната 1, Адрес (местоположение): Москва, Варшавское шоссе, д. 150, корп.2	не присвоен	Св отс
425	Кровля, помещение LXXVII, комната 1, Адрес (местоположение): Москва, Варшавское шоссе, д. 150, корп. 2	не присвоен	Св отс
	<b>ИТОГ</b>		

### Анализ ликвидности объекта оценки

Ликвидность это - легкость реализации, продажи, превращения материальных или иных ценностей в денежные средства для покрытия текущих финансовых обязательств.

Ликвидность определяется в зависимости от прогнозируемого срока реализации имущества на свободном рынке по рыночной стоимости. По срокам реализации<sup>1</sup> ликвидность имеет следующие градации.

По срокам реализации ликвидность может быть:

Показатель ликвидности	Высокая	Средняя	Низкая
Примерный срок реализации, календарных дней	Не более 60	61 - 270	271 - 545

Для понимания степени ликвидности были проанализированы следующие факторы:

Фактор	Вывод об объекте
местоположение объекта с точки зрения людского потока для офисов и объектов торговли, транспортной доступности для офисов, объектов торговли и складов;	г.Москва, Варшавское шоссе, д.150, корп.2 Южный административный округ Москвы Расположен на пересечении одного из крупнейших транспортных узлов Москвы — пересечении Варшавского шоссе, улицы Янгеля и улицы Росошанской Находится на первой линии Варшавского шоссе (по вечерней стороне), что позволяет осуществлять въезд и выезд с территории комплекса напрямую с Варшавского шоссе (единственный прямой подъезд к торговому центру с трассы в районе). • 2 минуты пешком до метро и остановок общественного транспорта - в пешей доступности от ТОК «Селектика» находятся остановки 7-ми автобусных и 1-го троллейбусного маршрутов • 8 минут до МКАД общественным транспортом, 3 минуты — на автомобиле • 30 минут до аэропорта Внуково 40 минут до аэропорта Домодедово Первичная зона охвата около 130 000 жителей.
состояние объекта на предмет его ветхости (износа) или функциональной пригодности (объемно-планировочных решений, инженерного обеспечения) для коммерческого и иного доходного использования;	Объекты оценки (нежилые помещения) находятся в хорошем техническом состоянии, требуют проведения ремонтных работ. Объемно-планировочные решения и инженерное обеспечение соответствуют назначению и текущему использованию объектов. Описание конструктивов здания и поэтажные планы, представленные в источниках технических данных в целом соответствуют фактическому состоянию объекта.

<sup>1</sup> Под сроком реализации понимается период времени с момента выставления объекта на рынок до достижения договоренности между продавцом и покупателем, выраженный в подписании соглашения о намерениях, без учета времени на проведение DueDilligence (если это необходимо), оформление и регистрацию сделки.

Фактор	Вывод об объекте
наличие необходимых правоустанавливающих и технических документов и соответствие фактического состояния этим документам;	Все данные о праве собственности на объекты оценки описаны на основании имеющихся у Оценщика документов, выписки из ЕГРП Заказчиком не представлены. Документация соответствует фактическому состоянию объектов.
площадь объекта оценки (количество объектов)	Оценке подлежат помещения общей площадью от 8,3 до 1453,4 кв.м
<b>Вывод:</b>	<b>Вышеуказанные факторы позволяют сделать вывод, что при продаже единым массивом объекты обладают низкой ликвидностью, и срок продажи их будет составлять не менее 10 месяцев (и не менее 6 месяцев при продаже частями).</b>

**Характеристика местоположения объекта оценки:**

<b>Адрес</b>	<p><b>ТРК «Курский»</b></p>  <p><b>г.Москва, Варшавское шоссе, д.150, корп.2</b> Южный административный округ Москвы, район Чертаново Ближайшее метро «Ул.АкадемикаЯнгеля» (400 м.) Расположен на пересечении одного из крупнейших транспортных узлов Москвы — пересечении Варшавского шоссе, улицы Янгеля и улицы Россошанской</p>
<b>Транспортная доступность</b>	<p>Зона транспортной доступности построена исходя из того, что объект расположен в спальном районе города и исходя из объема торговых площадей может относиться к торговым комплексам районного формата.</p> <p>Расположение объекта вдоль Варшавского шоссе вблизи жилых кварталов определяет равномерную структуру распределения населения по зонам транспортной доступности. Так, 42% населения сосредоточено в 0-5 минутах езды от объекта на личном транспорте, в районах с многоэтажной жилой застройкой.</p> <p>ТРК «Курский» находится на первой линии Варшавского шоссе (по вечерней стороне), что позволяет осуществлять въезд и выезд с территории комплекса напрямую с Варшавского шоссе (единственный прямой подъезд к торговому центру с трассы в районе).</p> <p>2 минуты пешком до метро и остановок общественного транспорта - в пешей доступности от ТРК «Курский» находятся остановки 7-ми автобусных и 1-го троллейбусного маршрутов</p> <p>8 минут до МКАД общественным транспортом, 3 минуты — на автомобиле</p> <p>30 минут до аэропорта Внуково</p> <p>40 минут до аэропорта Домодедово</p>



**Окружение**

Объект расположен в южном административном округе Москвы, район Чертаново, данный район характеризуется высокой деловой активностью, непосредственное расположение объекта – Варшавское шоссе, улица с активным транспортным потоком, в окружении кварталов с многоэтажной жилой застройкой, общественных и административных зданий, объектов культурного значения, скоплением торговых и офисных объектов.

Первичная зона охвата около 130 000 жителей.

Общая численность населения в зоне 10-минутной транспортной доступности – 252,2 тыс.чел.

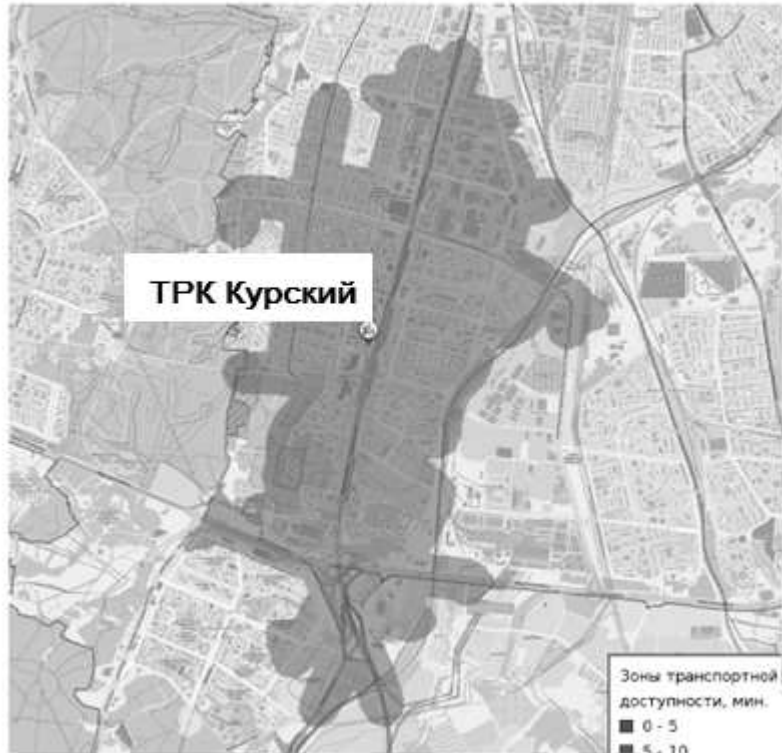

Численность жителей в 10-минутной пешей доступности от объекта составляет 55 796 человек.



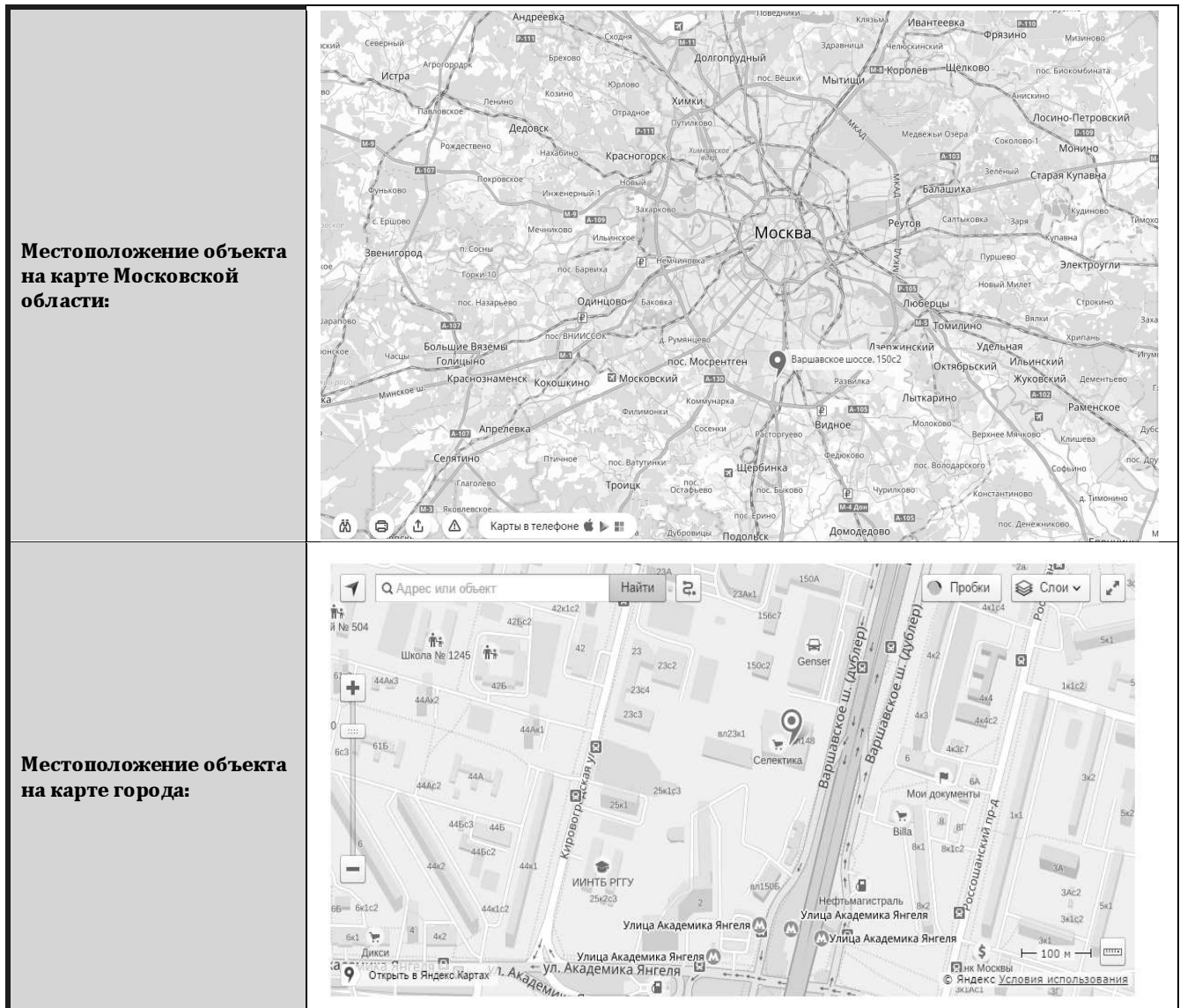

**Количественные и качественные характеристики объектов оценки**

ТРК «Курский» представляет собой многофункциональный комплекс, общей площадью 42500 кв.м, в состав объекта входят торговые и офисные площади класса В+. Проектом также предусмотрены наземная охраняемая парковка на 100 машино-мест и встроенный многоярусный отапливаемый паркинг.

ТРК «Курский» состоит из 12 наземных этажей и 1 подземного. Торговые площади располагаются с -1 по 3 этажи, офисные – с 4 по 12.

Современный ТРК «Курский» обладает всей необходимой инфраструктурой. Для автомобилей офисных сотрудников предусмотрена многоуровневая отапливаемая парковка.

Комплекс органично вписался в сформировавшийся новый деловой кластер Москвы. Сложившаяся бизнес-среда и развитая инфраструктура, включающая отделения банков, бизнес-центры, фитнес-клуб, медицинскую клинику, кафе и рестораны, обеспечат респектабельное и комфортное пребывание.

На первых этажах комплекса планируются к размещению торговые галереи с магазинами одежды и обуви, электроники и товарами для дома, салон красоты, отделения банков, аптека, химчистка.

<b>Физические свойства объекта недвижимости<sup>2</sup></b>	
Годпостройки	2016
Объем здания, куб. м	194383
Общая площадь, кв.м	42483,1
Высота, м	от 3,2 до 4,2
Количество этажей	10-12+1 подземный
Лифты, шт.	9 высоко-скоростныхгрузо-пассажирских лифтов LG Sigma
Эскалаторы, шт.	6
Инвалидные подъемники, шт.	1
Класс конструктивной системы	КС-1
Группа капитальности	I
Описание конструктивных элементов:	
фундамент:	железобетон
наружные и внутренние капитальные стены:	железобетон, кирпич, легковесные блоки, гипскартон
перекрытия	железобетон
крыша	Полимерная мембрана, экструдированный пеностирол
отделка	без отделки
Дополнительные улучшения	Панорамное остекление Guardian, солнцезащитные фасады
Инженерия	3,5 МВт энергоснабжение 1 категории надежности; расчетная мощность для арендаторов 100 Вт/м <sup>2</sup> ; централизованные системы отопления, водоснабжения, канализации, вентиляции, кондиционирования; спринклерная система пожаротушения; система контроля доступа и видео-наблюдение; оптоволоконные теле-коммуникационные сети
Заключение о состоянии объекта	Состояние – без отделки, класс качества – после завершения ремонтных работ - standart
Обременения	не зарегистрировано

Арендопригодная площадь определена в соответствии с предоставленной технической документацией, поэтажными планами:

Наименование	Общая площадь, кв.м
<b>Подвал</b>	<b>2 025,40</b>
Якорный арендатор	1 276,50
Торговый островок	5,00
Торговая галерея	692,4
до 50 кв.м	92
от 50 до 100 кв.м	219
от 100 до 250 кв.м	381
<b>Первый этаж</b>	<b>1 638,20</b>
Якорный арендатор	135,10
Мини-якорь	646,40
Торговый островок	2,00
Кафе 1 этаж	271,60
Торговая галерея	557,1
до 50 кв.м	226,20
от 50 до 100 кв.м	200,40
от 100 до 250 кв.м	130,50
<b>Второй этаж</b>	<b>1 659,10</b>
Мини-якорь	471,00
Торговый островок	3
Кафе 2 этаж	359,50
Торговая галерея	787,60
до 50 кв.м	50,30
от 50 до 100 кв.м	122,60
от 100 до 250 кв.м	614,70
<b>3 этаж - мини-якорь</b>	<b>1 533,60</b>
<b>4 этаж - офисы</b>	<b>1 154,70</b>
<b>5 этаж - офисы</b>	<b>1 451,10</b>
<b>6 этаж - офисы</b>	<b>1 217,40</b>
<b>7 этаж - офисы</b>	<b>1 150,00</b>
<b>8 этаж - офисы</b>	<b>0,00</b>
<b>9 этаж - офисы</b>	<b>0,00</b>

<sup>2</sup> Данные в соответствии с Разрешением на ввод объекта в эксплуатацию от 24 мая 2016г. №77-219000-007280-2016 и визуального осмотра

10 этаж - офисы	1 821,00
11 этаж - офисы	1 864,00
12 этаж - офисы	1 213,00
Машиноместа	454

Сведения, приведенные в таблицах, не являются исчерпывающими. Они дают представление о техническом состоянии и текущем использовании оцениваемого имущества.

### Правовое описание объекта оценки

Объекты оценки принадлежат на праве собственности ООО «ТРК «Курский». Основания – выписка из ЕГРН, Инвестиционный контракт от 20.12.2007, акт реализации инвестиционного проекта от 23.12.2016г.

Копии указанных документов представлены в Приложении к настоящему Отчету.

#### Существующие ограничения (обременения) права.

Существующее обременение (ограничение) права – залог (ипотека). Исходя из цели оценки и предполагаемого использования результатов оценки, данное обременение в расчетах не учитывалось.

В соответствии с подразделом 3 части 1 Гражданского Кодекса РФ, к объектам гражданских прав относятся вещи, включая деньги и ценные бумаги, иное имущество, в том числе имущественные права; работы и услуги; информация; результаты интеллектуальной деятельности, в том числе исключительные права на них (интеллектуальная собственность); нематериальные блага (ст. 128 ГК РФ).

Оборотоспособность объектов гражданских прав определена ст. 129 ГК РФ, в соответствии с которой объекты гражданских прав могут свободно отчуждаться или переходить от одного лица к другому в порядке универсального правопреемства (наследование, реорганизация юридического лица) либо иным способом, если они не изъяты из оборота или не ограничены в обороте.

В соответствии с положениями ГК РФ различают право собственности и другие вещные права.

Под правом собственности в соответствии со ст. 209 ГК РФ понимается следующее:

1. Собственнику принадлежат права владения, пользования и распоряжения своим имуществом.

2. Собственник вправе по своему усмотрению совершать в отношении принадлежащего ему имущества любые действия, не противоречащие закону и иным правовым актам и не нарушающие права и охраняемые законом интересы других лиц, в том числе отчуждать свое имущество в собственность другим лицам, передавать им, оставаясь собственником, права владения, пользования и распоряжения имуществом, отдавать имущество в залог и обременять его другими способами, распоряжаться им иным образом.

3. Владение, пользование и распоряжение землей, другими природными ресурсами в той мере, в какой их оборот допускается законом, осуществляются их собственниками свободно, если это не наносит ущерба окружающей среде и не нарушает прав и законных интересов других лиц.

Особенности приобретения и прекращения права собственности на имущество, владения, пользования и распоряжения им в зависимости от того, находится имущество в собственности гражданина или юридического лица, в собственности Российской Федерации, субъекта Российской Федерации или муниципального образования, могут устанавливаться лишь законом.

Статья 213 ГК РФ раскрывает сущность права собственности граждан и юридических лиц:

- В собственности граждан и юридических лиц может находиться любое имущество, за исключением отдельных видов имущества, которое в соответствии с законом не может

принадлежать гражданам или юридическим лицам.

• Коммерческие и некоммерческие организации, кроме государственных и муниципальных предприятий, а также учреждений, финансируемых собственником, являются собственниками имущества, переданного им в качестве вкладов (взносов) их учредителями (участниками, членами), а также имущества, приобретенного этими юридическими лицами по иным основаниям.

Вещными правами наряду с правом собственности, в частности, являются:

- право пожизненного наследуемого владения земельным участком (статья 265 ГК РФ);
- право постоянного (бессрочного) пользования земельным участком (статья 268 ГК РФ);
- сервитуты (статьи 274, 277 ГК РФ);
- право хозяйственного ведения имуществом (статья 294 ГК РФ) и право оперативного управления имуществом (статья 296 ГК РФ).

Вещные права на имущество могут принадлежать лицам, не являющимся собственниками этого имущества. При этом вещные права лица, не являющегося собственником, защищаются от их нарушения любым лицом в порядке, предусмотренном статьями ГК РФ.

Статья 218 ГК РФ предусматривает следующие основания приобретения права собственности:

- Право собственности на новую вещь, изготовленную или созданную лицом для себя с соблюдением закона и иных правовых актов, приобретает этим лицом.
- Право собственности на имущество, которое имеет собственника, может быть приобретено другим лицом на основании договора купли - продажи, мены, дарения или иной сделки об отчуждении этого имущества.
- В случае реорганизации юридического лица право собственности на принадлежавшее ему имущество переходит к юридическим лицам - правопреемникам реорганизованного юридического лица.

На основании ст.218 ГК РФ право собственности на имущество, которое имеет собственника, может быть приобретено другим лицом на основании договора купли-продажи, мены, дарения или иной сделки об отчуждении этого имущества.

На основании ст.225 ГК РФ В случаях, когда отчуждение имущества подлежит государственной регистрации, право собственности у приобретателя возникает с момента такой регистрации, если иное не установлено законом.

В соответствии с ст.4 ФЗ «О государственной регистрации прав на недвижимое имущество и сделок с ним» №122-ФЗ Государственной регистрации подлежат права собственности и другие вещные права на недвижимое имущество и сделки с ним в соответствии со статьями 130, 131, 132 и 164 Гражданского кодекса Российской Федерации, за исключением прав на воздушные и морские суда, суда внутреннего плавания и космические объекты. В соответствии с п.1 ст.6 ФЗ №122-ФЗ, права на недвижимое имущество, возникшие до момента вступления в силу настоящего Федерального закона, признаются юридически действительными при отсутствии их государственной регистрации, введенной ФЗ №122-ФЗ 1997 года. Государственная регистрация проводится по желанию их обладателей.

Момент возникновения права собственности у приобретателя по договору определяется в соответствии со следующими положениями:

- Право собственности у приобретателя вещи по договору возникает с момента ее передачи, если иное не предусмотрено законом или договором.
- Вещь считается врученной приобретателю с момента ее фактического поступления во владение приобретателя или указанного им лица.
- Если к моменту заключения договора об отчуждении вещи она уже находится во владении приобретателя, вещь признается переданной ему с этого момента.

Государственной регистрации подлежат сделки с землей и другим недвижимым имуществом в случаях и в порядке, предусмотренных статьей 131 ГК РФ и законом о регистрации прав на недвижимое имущество и сделок с ним.

Ограничения (обременения) – это наличие установленных законом или уполномоченными органами в предусмотренном законом порядке условий, запрещений, стесняющих правообладателя при осуществлении права собственности либо иных вещных прав на конкретный объект недвижимого имущества, например:

- сервитут;
- ипотека (залог предприятия, строения, здания, сооружения или иного объекта, непосредственно связанного с землей, вместе с соответствующим земельным участком или правом пользования им);
- доверительное управление; – аренда;
- концессионное соглашение (форма государственно-частного партнерства, вовлечение частного сектора в эффективное управление государственной собственностью или в оказание услуг, обычно оказываемых государством, на взаимовыгодных условиях);
- арест имущества и другие.

В соответствии со ст. 209 ГК РФ Собственнику принадлежат права владения, пользования и распоряжения своим имуществом. Собственник вправе по своему усмотрению совершать в отношении принадлежащего ему имущества любые действия, не противоречащие закону и иным правовым актам и не нарушающие права и охраняемые законом интересы других лиц, в том числе отчуждать свое имущество в собственность другим лицам, передавать им, оставаясь собственником, права владения, пользования и распоряжения имуществом, отдавать имущество в залог и обременять его другими способами, распоряжаться им иным образом.

## **8.6 Анализ наилучшего и наиболее эффективного использования объекта оценки**

Наиболее эффективное использование представляет собой такое использование недвижимости, которое максимизирует ее продуктивность (соответствует ее наибольшей стоимости) и которое физически возможно, юридически разрешено (на дату определения стоимости объекта оценки) и финансово оправдано.

Анализ наиболее эффективного использования позволяет выявить наиболее прибыльное использование объекта недвижимости, на который ориентируются участники рынка (покупатели и продавцы) при формировании цены сделки. При определении рыночной стоимости оценщик руководствуется результатами этого анализа для выбора подходов и методов оценки объекта оценки и выбора сопоставимых объектов недвижимости при применении каждого подхода.

Для определения наилучшего и наиболее эффективного использования рассматриваются варианты, удовлетворяющие следующим критериям:

- юридическая допустимость: следует рассматривать те варианты использования, которые разрешены распоряжением и о зонировании, ограничениями на частную инициативу, положениями об исторических зонах и экологическим законодательством;
- физическая осуществимость: следует рассматривать физически реальные в местных условиях варианты использования объекта оценки;
- экономическая приемлемость: следует рассматривать те варианты использования, которые принесут приемлемый доход владельцу объекта оценки с учетом юридической допустимости и физической осуществимости;
- максимальная эффективность: из всех финансово осуществимых вариантов использования следует выбрать тот, который принесет максимальный доход либо приведет к максимальной стоимости имущества.

Использование оцениваемого объекта в соответствии с назначением и разрешенным использованием в целом соответствует законодательству, нормам градостроительства, физическим характеристикам, местоположению и ближайшему окружению объекта.

Таким образом, для целей настоящей оценки наиболее эффективное использование объекта оценки принято в соответствии с его текущим назначением.

## 9. АНАЛИЗ РЫНОЧНОЙ СИТУАЦИИ

### 9.1 АНАЛИЗ РЫНКА

#### 9.1.1 Итоги социально-экономического развития Российской Федерации в I квартале 2017 года

По предварительной оценке Росстата, в первом квартале 2017 года рост ВВП составил 0,5%. Это самая лучшая квартальная динамика с 2014 года. Увеличение ВВП произошло на фоне роста промышленного производства и сельского хозяйства. Снизились темпы падения оборота розничной торговли и строительной отрасли. Однако позитивные тенденции пока не приобрели стабильный характер.

На региональном уровне динамика макроэкономических показателей по-прежнему остается неоднородной.

В 1 квартале 2017 года в целом по РФ промышленное производство продемонстрировало небольшой рост в размере 0,1%. Позитивное влияние на общую динамику промышленного производства оказал рост в сфере добычи полезных ископаемых (+1,2%) и в сфере обеспечения электрической энергией, газом и паром; кондиционирования воздуха (+1,3%). При этом падение наблюдалось в обрабатывающих производствах (-0,8%) и в сфере «водоснабжение; водоотведение, организация сбора и утилизации отходов, деятельность по ликвидации загрязнений» (-5,1%).

На региональном уровне промышленное производство выросло в большинстве субъектов РФ. По итогам 1 квартала 2017 года рост произошел в 69 регионах. По сравнению с аналогичным периодом прошлого года число таких регионов увеличилось на 18. При этом следует отметить, что среди регионов, которые показали наиболее существенный рост в промышленном секторе, преобладают субъекты РФ, имеющие невысокие абсолютные объемы производства.

Лидером по росту промышленного производства в 1 квартале 2017 года стала Республика Алтай (+52,5%). В основе такого существенного роста лежит увеличение производства электроэнергии в 2 раза. Это произошло благодаря работе введенных ранее в строй новых солнечных электростанций. На втором месте по темпам роста промышленного производства находится Республика Тыва. По итогам января-марта 2017 года промышленное производство в Республике выросло на 34,9%. Здесь существенный рост произошел как в обрабатывающем секторе, так и в добыче полезных ископаемых. Третью позицию по росту промышленного производства занимает Еврейская автономная область (+32,4%). Такая позитивная динамика была обусловлена значительным увеличением добычи полезных ископаемых (+839,2%). Прежде всего, это связано с началом отгрузки готовой продукции Кимкано-Сутарским ГОКом.

Далее по темпам падения промышленного производства находится г. Москва (-16,2%), которая является лидером по абсолютному объему отгруженной продукции. В столице существенно сократилось производство в обрабатывающем секторе – на 22,4%. Негативное влияние на индекс промышленного производства в обрабатывающей сфере Москвы оказало падение производства кокса и нефтепродуктов (-58,2%), что объясняется остановкой на ремонт Московского НПЗ. У остальных регионов падение индекса промышленного производства в 1 квартале 2017 года не превысило 15%.

По-прежнему не может выйти на стабильную позитивную динамику обрабатывающая промышленность. В первом квартале 2017 года по России в целом в отрасли отмечается падение на уровне 0,8%. Причем на протяжении трех месяцев отмечается колебание индекса производства: в январе - рост, в феврале - падение, в марте - снова рост.

Среди регионов лидерами по росту обрабатывающих производств стали г. Севастополь, Республика Дагестан и Чукотский автономный округ. В этих субъектах РФ в 1 квартале 2017 года прирост в сфере обрабатывающих производств был более 35%. В частности, в г.



Севастополь возросло производство пищевых продуктов – на 30,6%, компьютеров, электронных и оптических изделий – на 97,5%, резиновых и пластмассовых изделий – на 16,1%.

В 1 квартале 2017 года продолжилось падение в строительной отрасли, однако темпы снижения замедлились. По итогам января-марта объем работ, выполненных по виду деятельности «Строительство» по стране в целом снизился на 4,3%, что, немного меньше, чем за аналогичный период 2016 года, когда этот показатель сократился на 4,6%. Рост был зафиксирован только в 38 субъектах РФ. Лидерами по темпам роста работ в строительстве по итогам 1 квартала 2017 года стали Республика Крым, Вологодская область и Чукотский автономный округ. Также более чем на 50% объем работ в строительстве вырос в Еврейской автономной области, Амурской области, Чеченской Республике и в Республике Ингушетия. Однако большинство из лидеров по темпам роста имеют довольно низкий абсолютный показатель объема работ в строительстве.

По данным Росстата, реальные денежные доходы населения в январе-феврале 2017 года выросли в 41 субъекте РФ. Из них наиболее существенный рост зафиксирован в Республике Крым (+10,5%).

В 4 регионах реальные доходы не изменились, в 40 субъектах произошло падение. Наиболее существенно показатель снизился в Камчатском крае и в Республике Бурятия. Здесь падение реальных денежных доходов составило более 10%.

Росту реальных денежных доходов способствовало повышение номинальных заработных плат. По итогам января-февраля 2017 года в РФ рост номинальных заработных составил 5,8%. Заработная плата выросла во всех регионах страны, кроме Московской области (падение на 5,3%) и Республики Ингушетия (осталась на прежнем уровне). Наибольший прирост (более 10%) отмечается в г. Севастополь, Республике Крым, Пензенской области и в г. Санкт-Петербург.

Результаты первого квартала 2017 года в российской экономике подтверждают тенденцию к стабилизации основных макроэкономических показателей. Эксперты Рейтингового агентства «РИА Рейтинг» полагают, что в дальнейшем эта тенденция сохранится, а в некоторых отраслях можно ожидать и улучшения ситуации, в частности, в промышленном секторе, в сфере розничной торговли.

Соответственно, можно ожидать и позитивных тенденций в экономике отдельных регионов. На фоне увеличения стоимости сырьевых товаров, а также улучшения внешнеторговых показателей, возможен рост в некоторых экспортно-ориентированных и добывающих регионах. Помимо этого, не исключено улучшение ситуации в субъектах РФ, в которых развито автомобилестроение - за счет факторов низкой базы и импортозамещения.

*Источник информации:*

<http://riarating.ru/regions/20170614/630065184.html>

### 9.1.2 Основные социально-экономические показатели развития г. Москвы в январе 2017 года

Наименование	Абсолютные данные январь 2017	В % к соответствующему периоду предыдущего года	Справочно: январь 2016 в % к январю 2015
Индекс производства по видам деятельности «добыча полезных ископаемых», «обрабатывающие производства», «обеспечение электрической энергией газом и паром; кондиционирование воздуха», «водоснабжение; водоотведение, организация сбора и утилизации отходов, деятельность по ликвидации загрязнений»		98.6 <sup>1)</sup>	88.7 <sup>1)</sup>
Объем отгруженных товаров собственного производства, выполненных работ и услуг собственными силами по «хозяйственным» видам деятельности: <sup>2)</sup>			
добыча полезных ископаемых	327.1	42.3	...
обрабатывающие производства	385569.4	142.9	...
обеспечение электрической энергией газом и паром; кондиционирование воздуха	52443.7	94.9	...
в том числе:			
производство, передача и распределение электроэнергии	28311.3	87.5	...
производство, передача и распределение пара и горячей воды; кондиционирование воздуха	22548.8	105.5	...
водоснабжение; водоотведение, организация сбора и утилизации отходов, деятельность по ликвидации загрязнений	6302.0	103.0	...
Объем отгруженных товаров собственного производства, выполненных работ и услуг собственными силами по «чистым» видам деятельности: <sup>2)</sup>			
добыча полезных ископаемых	122788.4	189.2	...
обрабатывающие производства	274939.9	128.2	...
Объем работ, выполненных по виду деятельности «строительство»	29674.7	102.2 <sup>1)</sup>	109.7 <sup>1)</sup>
Ввод в действие жилых домов, тыс. м <sup>2</sup>	54.8	21.5	в 3.5 р.
Объем услуг предприятий транспорта <sup>3)</sup>	147438.7	105.6 <sup>4)</sup>	97.4 <sup>4)</sup>
Объем услуг связи <sup>3)</sup>	50693.9	105.7 <sup>1)</sup>	99.4 <sup>1)</sup>
Оборот розничной торговли, млн. рублей	349974.0	97.9 <sup>1)</sup>	89.5 <sup>1)</sup>
Оборот общественного питания, млн. руб.	12986.2	98.4 <sup>1)</sup>	85.9 <sup>1)</sup>
Объем платных услуг населению	116320.3	97.4 <sup>1)</sup>	94.4 <sup>1)</sup>
Индекс потребительских цен, %	100.8 <sup>5)</sup>	105.9	111.3

<sup>1)</sup> В сопоставимой оценке.

<sup>2)</sup> В фактических отпускных ценах без налога на добавленную стоимость, акцизов и других аналогичных обязательных платежей.

<sup>3)</sup> По крупным и средним предприятиям, в действующих ценах.

<sup>4)</sup> В ценах соответствующего периода.

<sup>5)</sup> Январь 2017 г. к декабрю 2016 г.

Источник информации:

[http://moscow.gks.ru/wps/wcm/connect/rosstat\\_ts/moscow/ru/statistics/](http://moscow.gks.ru/wps/wcm/connect/rosstat_ts/moscow/ru/statistics/)

### 9.1.3 Рынок коммерческой недвижимости города Москва

По данным компании Knight Frank в среднем по Москве предложение офисов в пять раз превышает спрос.

Наименьший разрыв между спросом и предложением зафиксирован в бизнес-центрах в районе ТТК: объем пустующих офисов составил около 550 000 кв. м, объем сделок в 2016 г. достиг 255 000 кв. м.

Объем поглощения в границах Садового кольца составил 136,1 тыс. кв. м, вакантно – почти 500 000 кв. м. В бизнес-центрах около МКАД в прошлом году было снято/куплено всего 24 000 кв. м, свободных площадей насчитывается 440 000 кв. м.

Объем чистого поглощения площадей в 2016 г. составил 564 тыс. кв. м. Половину этого объема составили сделки по покупке офисных помещений. Среди крупнейших: приобретение «Сбербанком» бизнес-центра PresidentPlaza (110 000 кв. м), группой ВТБ башни «Евразия» (86 800 кв. м) в Москва-Сити и мэрией Москвы площадей в башне ОКО (55 100 кв. м).

Наиболее активными игроками на рынке были компании с государственным участием – на них пришлось 47% купленных или арендованных площадей.

Около 70% всех сделок прошло с офисами внутри Садового и Третьего транспортного колец. На долю бизнес-центров, расположенных за пределами ТТК и в районе МКАД, пришлось 30% всех сделок. При снижении ставок арендаторы стремились воспользоваться ситуацией и переехать в более удобное центральное расположение.

На сегодняшний день в Москве вакантно 2,7 млн кв. м офисных площадей А и В классов. В офисах класса А пустует 20,7%, в В-классе – 15,4%. По сравнению с первым кварталом прошлого года уровень вакансии сократился на 3,7 п.п в классе А и на 1,1 п.п. в классе В. По прогнозам экспертов Knight Frank, уровень вакансии в 2017 г. значительно не изменится.

В течение следующих нескольких лет девелоперы планируют ввести в эксплуатацию несколько крупных объектов площадью от 50 000 кв. м: IQ-квартал и Neopolis (2017 г.), фаза «Браво» Com City (2019-2020 гг.).

В феврале на продажу предлагался 1 371 объект общей площадью 2 122 тыс. кв. м и общей стоимостью 403 млрд. руб., что выше показателя января на 33% по количеству и на 61% по общей площади.

Средневзвешенная цена за месяц в рублях выросла на 14% и составила 189 939 руб./кв. м. Курс доллара в феврале снизился на 2%, поэтому в долларовом эквиваленте цены выросли на 12%, составив 3 243 \$/кв. м.

Рост объема предложения в феврале был обусловлен увеличением рабочих дней по сравнению с январем, а рост цен в феврале с учетом их общего снижения за год по сути является лишь ценовой коррекцией в условиях некоторого повышения деловой активности.

Лидером по объему предложения остаются офисные помещения, доля которых по площади составляет 63%. Далее идут производственно-складские помещения (16%), помещения свободного назначения (13%) и торговые помещения (8%).

#### *Торговая недвижимость*

Объем предложения торговых помещений на продажу в феврале 2017 г. по количеству снизился на 3%, а по общей площади вырос на 15%. Всего на рынке экспонировалось 233 объекта общей площадью 178 тыс. кв. м. и общей стоимостью 38 млрд. руб.

Внутри Садового Кольца экспонировалось 16 объектов общей площадью 11 тыс. кв. м. За месяц объем предложения по количеству снизился на 11%, а по общей площади вырос на 55%.

Цена за месяц снизилась на 25% и составила 616 611 руб./кв. м. Снижение цены и значительный рост средней площади объектов произошли за счет выхода на рынок крупного и дешевого торгового объекта на ул. Н. Арбат (8 381 кв. м, 481 985 руб./кв. м).

За пределами центра объем предложения по количеству снизился на 3%, а по общей площади вырос на 13%, составив 217 объектов общей площадью 167 тыс. кв. м.

Цена на объекты за пределами центра за месяц снизилась на 9% и составила 186 528 руб./кв. м, при этом по давно экспонируемым объектам цена практически не изменилась. Снижение цены было связано, в том числе с выходом на рынок дешевых объектов - на Краснодарской ул. (2 889 кв.м, 69 760 руб./кв.м), на Щелковском ш. (3900 кв.м, 74 872 руб./кв.м), на Гостиничной ул. (5 022 кв.м, 66 351 руб./кв.м).

Снижение цен по торговой недвижимости свидетельствует о том, что влияние негативных тенденций в макроэкономике в целом и в потребительском секторе в частности остается существенным.

**Торговые помещения внутри Садового Кольца**

Торговые внутри СК	Количество	Общая стоимость, млн. □	Общая площадь, тыс. кв. м	Средняя площадь, тыс. кв. м	Средневзвешенная цена, □/ кв. м
<b>Значение</b>	16	6 963	11	0,71	616 611
<b>К январю 2017</b>	▼ -11%	▲ +16%	▲ +57%	▲ +73%	▼ -25%
<b>К февралю 2016</b>	▼ -64%	▼ -68%	▼ -56%	▲ +27%	▼ -27%

**Торговые помещения вне Садового Кольца**

Торговые вне СК	Количество	Общая стоимость, млн. □	Общая площадь, тыс. кв. м	Средняя площадь, тыс. кв. м	Средневзвешенная цена, □/ кв. м
<b>Значение</b>	217	31 160	167	0,77	186 528
<b>К январю 2017</b>	▼ -3%	▲ +3%	▲ +13%	▲ +17%	▼ -9%
<b>К февралю 2016</b>	▼ -15%	▼ -44%	▼ -21%	▼ -7%	▼ -29%

*Street-retail*

В феврале 2017 года экспонировалось 73 объекта общей площадью 20 тыс.кв. м и общей стоимостью 5,84 млрд. руб. По отношению к январю их количество выросло на 6%, а общая площадь снизилась на 3%.

Объем предложения объектов street-retail в центре по количеству вырос на 25%, а по общей площади – снизился на 29% и составил 10 объектов общей площадью 2 тыс. кв. м. Средневзвешенная цена по объектам в пределах Садового Кольца снизилась на 16% и составила 887 382 руб./кв.м. Снижение цены во многом было связано с уходом с рынка дорогого объекта на Столешниковом пер. (288 кв.м, 3 717 000 руб./кв.м).

Объем предложения помещений формата street-retail за пределами Садового Кольца составил 63 объекта общей площадью 19 тыс. в. м, увеличившись по сравнению с январем на 3% по количеству и оставшись на уровне января по общей площади. Средневзвешенная цена по таким помещениям уменьшилась на 11% и составила 226 423 руб./кв.м, при этом цены на объекты, которые экспонируются уже давно, остались на уровне января. На снижение цены повлиял, в частности, как уход дорогого объекта на Байкальской ул. (500 кв.м, 360 000 руб./кв.м), так и выход двух дешевых объектов на ул.6-я Радиальная (1 146 кв.м, 117 800 руб./кв.м) и на Балаклавский пр-те (1 692 кв.м, 180 000 руб./кв.м).

**Street-retail внутри Садового Кольца**

Street-retail внутри СК	Количество	Общая стоимость, млн. □	Общая площадь, тыс. кв. м	Средняя площадь, тыс. кв. м	Средневзвешенная цена, □/кв. м
<b>Значение</b>	10	1 653	1,86	0,19	887 382
<b>К январю 2017</b>	▲ +25%	▼ -40%	▼ -28.74%	▼ -42%	▼ -16%
<b>К февралю 2016</b>	▼ -55%	▼ -78%	▼ -71.16%	▼ -34%	▼ -23%

**Street-retail вне Садового Кольца**

Street-retail вне СК	Количество	Общая стоимость, млн. □	Общая площадь, тыс. кв. м	Средняя площадь, тыс. кв. м	Средневзвешенная цена, □/кв. м
<b>Значение</b>	63	4 191	18,51	0,29	226 423
<b>К январю 2017</b>	▲ +3%	▼ -11%	▲ +0.16%	▼ -3%	▼ -11%
<b>К февралю 2016</b>	▲ +19%	▼ -20%	▲ +41.08%	▲ +16%	▼ -43%

**Офисная недвижимость**

Объем предложения офисных помещений на продажу в феврале 2017 г. вырос на 62% по количеству и на 108% по общей площади. Всего на рынке предлагалось 877 объектов общей площадью 1 417 тыс. кв.м и общей стоимостью 305 млрд. руб.

Количество офисных объектов, предлагаемых на продажу в центре, выросло на 97%, их общая площадь - на 167%. Объем предложения составил 185 объектов площадью 190 тыс. кв. м. Большой рост средней площади был обусловлен выходом в феврале ряда таких крупных объектов как на ул. Волхонка (6 364 кв.м), Б.Дмитровка (6 500 кв.м, руб./кв.м), Чистопрудный б-р (8 217 кв.м) и Арбат (10 178 кв.м). Средневзвешенная цена по объектам в центре выросла на 3% и составила 434 456 руб./кв. м. Рост цены был вызван, в частности, выходом дорогого объекта на ул. Волхонка (6 364 кв.м., 579883 руб./кв.м.)

Объем предложения на продажу офисов за пределами центра за месяц вырос на 54% по количеству и на 101% по общей площади и составил 692 объекта общей площадью 1 227 тыс. кв. м. Большой рост средней площади объектов был обусловлен выходом в феврале крупного бизнес-центра на Кировоградской ул. (43 680 кв.м).

Средневзвешенная цена на офисные помещения за пределами центра в феврале выросла на 9% и составила 181 746 руб./кв.м, что было обусловлено уходом с рынка ряда дешевых объектов - на ул.Свободы (18 663 кв.м, 74 280 руб./кв.м), Полимерной ул. (20 700 кв.м, 106 359 руб./кв.м), на Варшавском ш. (22 000 кв.м, 113 227 руб./кв.м) и на Сколковском ш. (24 000 кв.м, 122 917 руб./кв.м). При этом цены по старым объектам выросли на 4%.

Судя по некоторому росту цен как в центре, так и за его пределами, можно говорить о некотором оживлении рынка, однако, учитывая, что за последние 12 месяцев цены снизились на 10%, речь идет только о некоторой ценовой коррекции.

**Офисные помещения внутри Садового Кольца**

Офисы внутри СК	Количество	Общая стоимость, млн. □	Общая площадь, тыс. кв. м	Средняя площадь, тыс. кв. м	Средневзвешенная цена, □/кв. м
<b>Значение</b>	185	82 535	190	1,03	434 456
<b>К январю 2017</b>	▲ +97%	▲ +174%	▲ +168%	▲ +36%	▲ +3%
<b>К февралю 2016</b>	▼ -33%	▼ -43%	▼ -36%	▼ -5%	▼ -10%

**Офисные помещения вне Садового Кольца**

Офисы вне СК	Количество	Общая стоимость, млн. □	Общая площадь, тыс. кв. м	Средняя площадь, тыс. кв. м	Средневзвешенная цена, □/кв. м
<b>Значение</b>	692	222 955	1 227	1,77	181 746
<b>К январю 2017</b>	▲ +54%	▲ +118%	▲ +101%	▲ +30%	▲ +9%
<b>К февралю 2016</b>	▼ -30%	▼ -51%	▼ -45%	▼ -21%	▼ -12%

В феврале 2017 г. в аренду предлагалось 2 963 объекта коммерческой недвижимости общей площадью 1 645 тыс. кв. м. Объем предложения за месяц по количеству вырос на 17%, а по общей площади - на 12%.

Средняя арендная ставка за месяц снизилась на 7% и составила 17 128 руб./кв. м/год. Курс доллара в феврале уменьшился на 2%, поэтому в долларовом эквиваленте ставка снизилась на 9% и составила 292\$/кв.м/год. За год, с февраля 2016 года рублевые ставки снизились на 5%.

Снижение ставки в рублях в феврале свидетельствует о том, что влияние отрицательных тенденций на рынке недвижимости продолжает оставаться значительным. Лидером по объему предложения традиционно остаются офисные помещения, доля которых по площади составляет 53%. Далее идут производственно-складские (34%) и торговые помещения (13%)

#### Торговая недвижимость

В феврале 2017 г. на рынке экспонировалось 630 объектов общей площадью 218 тыс. кв. м. По сравнению с предыдущим месяцем количество и общая площадь экспонируемых торговых объектов выросли на 15%.

Из указанных объектов в центре экспонировалось 52 объекта общей площадью 14 тыс. кв. м, что ниже показателей января на 13% по количеству и выше на 15% по общей площади, в результате чего средняя площадь экспонируемых объектов выросла на 32%. Средняя запрашиваемая ставка аренды на эти объекты за месяц сократилась на 1% и составила 58 742 руб./кв. м/год.

Количество торговых объектов, предлагаемых в аренду за пределами центра, в феврале 2017 г. выросло на 18%, а их общая площадь - на 15%. Объем предложения составил 578 объектов общей площадью 204 тыс. кв. м. Средняя ставка за месяц снизилась на 12% и составила 24 807 руб./кв. м/год.

Судя по тому, что ставки по объектам в центре за год выросли, а за месяц снизились, можно говорить о том, что спрос на такие объекты более высок.

#### Торговые помещения внутри Садового Кольца

Торговые внутри СК	Количество	Суммарная ГАП, млн. □	Общая площадь, тыс. кв. м	Средняя площадь, тыс. кв. м	Средняя ставка, □/ кв. м/год
<b>Значение</b>	52	678	13,985	0,269	58 742
<b>К январю 2017</b>	▼ -13%	▼ -10%	▲ +15%	▲ +32%	▼ -1%
<b>К февралю 2016</b>	▼ -9%	▼ -12%	▲ +4%	▲ +13%	▲ +11%

#### Торговые помещения вне Садового Кольца

Торговые вне СК	Количество	Суммарная ГАП, млн. □	Общая площадь, тыс. кв. м	Средняя площадь, тыс. кв. м	Средняя ставка, □/ кв. м/год
<b>Значение</b>	578	4 109	204,287	0,353	24 807
<b>К январю 2017</b>	▲ +18%	▲ +3%	▲ +15%	▼ -3%	▼ -12%
<b>К февралю 2016</b>	▼ -8%	▼ -20%	▼ -9%	▼ -2%	▼ -5%

### Street-retail

Объем предложения торговых помещений формата street-retail в феврале 2017 г. по количеству вырос на 11%, а по общей площади - на 17%. Всего экспонировалось 233 объекта площадью 60 тыс. кв. м, из них 21 объект предлагался в центре и 212 объектов – за его пределами.

Объем предложения в центре за месяц по количеству снизился на 19%, а по общей площади вырос на 8%. Средняя ставка аренды снизилась на 22% и составила 56 582 руб./кв.м/год, при этом ставка по помещениям, экспонируемым уже давно, не изменилась. Снижение ставок было связано, в частности, с уходом с рынка таких дорогих помещений как на ул. Садово-Кудринская (165 кв.м, 90 470 руб./кв. м/год), Зубовский б-р (72 кв.м, 98 901 руб./кв. м/год), Никитский б-р (137 кв.м, 122 182 руб./кв. м/год), Б.Бронная ул. (66 кв.м, 125 561 руб./кв. м/год и 154 кв.м, 139 987 руб./кв.м/год), Тверская ул. (444 кв.м, 140 394 руб./кв.м/год).

Объем предложения торговых помещений формата street-retail за пределами Садового Кольца за месяц по количеству увеличился на 16%, а по общей площади на 17%. Средняя арендная ставка уменьшилась на 23% и составила 26 201 руб./кв.м/год, ставка по объектам, которые выставляются уже давно, снизилась на 5%. Существенное снижение ставки произошло в связи с уходом с рынка ряда дорогих объектов на ул. Профсоюзная (225 кв.м, 96 000 руб./кв. м/год), 2-я Владимирская ул. (399 кв.м, 107 954 руб./кв. м/год), Алтуфьевское ш. (66 кв.м, 108 597 руб./кв. м/год), Широкая ул. (55 кв.м, 109 100 руб./кв. м/год), Волгоградский пр-т (97 кв.м, 122 951 руб./кв. м/год), ул.Маршала Бирюзова (77 кв.м, 123 711 руб./кв. м/год), ул.Усачева (53 кв.м, 135 852 руб./кв. м/год).

#### Street-retail внутри Садового Кольца

Street-retail внутри СК	Количество	Суммарная ГАП, млн. □	Общая площадь, тыс. кв. м	Средняя площадь, тыс. кв. м	Средняя ставка, □/ кв. м/год
<b>Значение</b>	21	247	4,538	0,216	56 582
<b>К январю 2017</b>	▼ -19%	▼ -24%	▲ +8%	▲ +34%	▼ -22%
<b>К февралю 2016</b>	▼ -30%	▼ -55%	▼ -40%	▼ -14%	▼ -13%

#### Street-retail вне Садового Кольца

Street-retail вне СК	Количество	Суммарная ГАП, млн. □	Общая площадь, тыс. кв. м	Средняя площадь, тыс. кв. м	Средняя ставка, □/ кв. м/год
<b>Значение</b>	212	1 292	55,789	0,263	26 201
<b>К январю 2017</b>	▲ +16%	▼ -10%	▲ +17%	▲ +1%	▼ -23%
<b>К февралю 2016</b>	▼ -4%	▼ -6%	▲ +5%	▲ +10%	▼ -11%

### Офисная недвижимость

В феврале 2017 г. объем предложения офисных объектов в аренду по количеству вырос на 17%, а по общей площади - на 18% и составил 1 777 объектов общей площадью 859 тыс. кв. м.

За месяц количество офисных объектов в центре выросло на 8%, а их общая площадь - на 31%. Средняя арендная ставка снизилась на 6% и составила 24 659 руб./кв.м./год. Доля дорогих объектов со ставками выше 30 000 руб./кв.м./год за месяц снизилась с 26 до 19%.

Объем предложения офисных площадей за пределами Садового Кольца по количеству вырос на 19%, а по общей площади – на 16%. Средняя ставка не изменилась и составила 15 427 руб./кв. м/год.

Судя по сопоставимому снижению ставок за год, различия в спросе на объекты в центре и за его пределами в среднесрочной перспективе продолжают оставаться не существенными.

#### Офисные помещения внутри Садового Кольца

Офисы внутри СК	Количество	Суммарная ГАП, млн. □	Общая площадь, тыс. кв. м	Средняя площадь, тыс. кв. м	Средняя ставка, □/ кв. м/год
<b>Значение</b>	259	2 645	106,946	0,413	24 569
<b>К январю 2017</b>	▲ +8%	▲ +22%	▲ +31%	▲ +22%	▼ -6%
<b>К февралю 2016</b>	▼ -6%	▼ -24%	▼ -16%	▼ -11%	▼ -5%

#### Офисные помещения вне Садового Кольца

Офисы вне СК	Количество	Суммарная ГАП, млн. □	Общая площадь, тыс. кв. м	Средняя площадь, тыс. кв. м	Средняя ставка, □/ кв. м/год
<b>Значение</b>	1 518	12 692	752,312	0,496	15 427
<b>К январю 2017</b>	▲ +19%	▲ +16%	▲ +16%	▼ -2%	-0%
<b>К февралю 2016</b>	▼ -7%	▼ -8%	▼ -6%	▲ +1%	▼ -5%

*Источник информации:*

<http://rrg.ru>, <http://www.geodevelopment.ru>, <http://www.logistics.ru>, <http://www.cre.ru>,  
<http://www.wiki-prom.ru>, <http://www.ring-road.ru>, <http://www.arendator.ru>, <http://uef.su>,  
<http://afkgroup.com>, <http://rway.ru>.



Оценщиком был проанализирован рынок аренды торговой недвижимости, сопоставимой с оцениваемым объектом по местоположению (Юго-запад г.Москвы):

№	Местоположение	Общая площадь, кв.м.	Цена предложения, руб.	Цена предложения, руб./кв.м.	Источник
1	Москва, Россошанский проезд, д.3	54	23 000	428	<a href="https://www.avito.ru/moskva/kommercheskaya_nedvizhimost/torgovoe_pomeschenie_53.7_m_838283647">https://www.avito.ru/moskva/kommercheskaya_nedvizhimost/torgovoe_pomeschenie_53.7_m_838283647</a>
2	Москва, Россошанский проезд, д.3	22	30 000	1 364	<a href="https://www.avito.ru/moskva/kommercheskaya_nedvizhimost/torgovoe_pomeschenie_22_m_837689417">https://www.avito.ru/moskva/kommercheskaya_nedvizhimost/torgovoe_pomeschenie_22_m_837689417</a>
3	Москва, Россошанский проезд, д.3	13	15 000	1 200	<a href="https://www.avito.ru/moskva/kommercheskaya_nedvizhimost/torgovoe_pomeschenie_12.5_m_838270339">https://www.avito.ru/moskva/kommercheskaya_nedvizhimost/torgovoe_pomeschenie_12.5_m_838270339</a>
4	Москва, Россошанский проезд, д.3	35	25 000	710	<a href="https://www.avito.ru/moskva/kommercheskaya_nedvizhimost/torgovoe_pomeschenie_35.2_m_838278379">https://www.avito.ru/moskva/kommercheskaya_nedvizhimost/torgovoe_pomeschenie_35.2_m_838278379</a>
5	Москва, ул.Профсоюзная, д.118	28	90 000	3 214	<a href="https://www.avito.ru/moskva/kommercheskaya_nedvizhimost/torgovoe_pomeschenie_28_m_1028210982">https://www.avito.ru/moskva/kommercheskaya_nedvizhimost/torgovoe_pomeschenie_28_m_1028210982</a>
6	Москва, ул.Кривоградская, д.14	140	600 000	4 286	<a href="https://www.avito.ru/moskva/kommercheskaya_nedvizhimost/sdam_torgovoe_pomeschenie_140_m_869053409">https://www.avito.ru/moskva/kommercheskaya_nedvizhimost/sdam_torgovoe_pomeschenie_140_m_869053409</a>
7	Москва, ул.Профсоюзная, д.109	36	64 800	1 800	<a href="https://www.avito.ru/moskva/kommercheskaya_nedvizhimost/torgovoe_pomeschenie_36_m_1052434753">https://www.avito.ru/moskva/kommercheskaya_nedvizhimost/torgovoe_pomeschenie_36_m_1052434753</a>
8	Москва, ул.Профсоюзная, д.102а	97	320 000	3 299	<a href="https://www.avito.ru/moskva/kommercheskaya_nedvizhimost/torgovoe_pomeschenie_97_m_923047128">https://www.avito.ru/moskva/kommercheskaya_nedvizhimost/torgovoe_pomeschenie_97_m_923047128</a>
9	Москва, Новоясеневский проспект, вл3Ас5	14	35 000	2 500	<a href="https://www.avito.ru/moskva/kommercheskaya_nedvizhimost/torgovoe_pomeschenie_14_m_1030613914">https://www.avito.ru/moskva/kommercheskaya_nedvizhimost/torgovoe_pomeschenie_14_m_1030613914</a>
10	Москва, ул.Нагатинская, 16	15	29 799	1 987	<a href="https://www.avito.ru/moskva/kommercheskaya_nedvizhimost/torgovoe_pomeschenie_15_m_639602895">https://www.avito.ru/moskva/kommercheskaya_nedvizhimost/torgovoe_pomeschenie_15_m_639602895</a>
11	Москва, ул.Кировоградская, 9к1	37	80 000	2 162	<a href="https://www.avito.ru/moskva/kommercheskaya_nedvizhimost/tts_akvarel_pomeschenie_na_1_etazhe_37_m2_856888432">https://www.avito.ru/moskva/kommercheskaya_nedvizhimost/tts_akvarel_pomeschenie_na_1_etazhe_37_m2_856888432</a>
Минимальное значение				710	
Максимальное значение				4 286	
Среднее значение				2 086	
Медианное значение				1 987	

Диапазон арендных ставок торговой недвижимости в ТЦ Москвы (Юго-Запад) составил от 710 до 4286 руб./кв.м./мес с учетом НДС. Среднее значение полученного интервала 2086 руб./кв.м./мес.

Оценщиком был проанализирован рынок аренды офисной недвижимости, сопоставимой с оцениваемым объектом по местоположению (Юго-Запад г.Москвы):

№	Местоположение	Общая площадь, кв.м.	Цена предложения, руб.	Цена предложения, руб./кв.м.	Источник
1	Москва, ул.Валовая, 35	296	666 000	2 250	<a href="https://www.avito.ru/moskva/kommercheskaya_nedvizhimos_t/sdam_ofisnoe_pomeschenie_296_m_872620568">https://www.avito.ru/moskva/kommercheskaya_nedvizhimos_t/sdam_ofisnoe_pomeschenie_296_m_872620568</a>
2	Москва, Варшавское шоссе, д.146	317	435 875	1 375	<a href="https://www.avito.ru/moskva/kommercheskaya_nedvizhimos_t/arenda_ofisa_pl_317_m2_m_ulitsa_akademika_yangelya_864_135785">https://www.avito.ru/moskva/kommercheskaya_nedvizhimos_t/arenda_ofisa_pl_317_m2_m_ulitsa_akademika_yangelya_864_135785</a>
3	Москва, Варшавское шоссе, д.147	77	106 000	1 377	<a href="https://www.avito.ru/moskva/kommercheskaya_nedvizhimos_t/arenda_ofisa_pl_77_m2_m_ulitsa_akademika_yangelya_864135773">https://www.avito.ru/moskva/kommercheskaya_nedvizhimos_t/arenda_ofisa_pl_77_m2_m_ulitsa_akademika_yangelya_864135773</a>
4	Москва, Варшавское шоссе, д.148	257	353 375	1 375	<a href="https://www.avito.ru/moskva/kommercheskaya_nedvizhimos_t/arenda_ofisa_pl_257_m2_m_ulitsa_akademika_yangelya_864_135783">https://www.avito.ru/moskva/kommercheskaya_nedvizhimos_t/arenda_ofisa_pl_257_m2_m_ulitsa_akademika_yangelya_864_135783</a>
5	Москва, Варшавское шоссе, д.141	22	30 520	1 400	<a href="https://www.avito.ru/moskva/kommercheskaya_nedvizhimos_t/ofisnoe_pomeschenie_21.8_m_1001002906">https://www.avito.ru/moskva/kommercheskaya_nedvizhimos_t/ofisnoe_pomeschenie_21.8_m_1001002906</a>
6	Москва	120	156 000	1 300	<a href="https://www.avito.ru/moskva/kommercheskaya_nedvizhimos_t/ofisnoe_pomeschenie_120_m_899564138">https://www.avito.ru/moskva/kommercheskaya_nedvizhimos_t/ofisnoe_pomeschenie_120_m_899564138</a>
7	Москва, Варшавское шоссе, д.148	143	172 792	1 208	<a href="https://www.avito.ru/moskva/kommercheskaya_nedvizhimos_t/ofisnoe_pomeschenie_143_m_ot_sobsvennika_871868131">https://www.avito.ru/moskva/kommercheskaya_nedvizhimos_t/ofisnoe_pomeschenie_143_m_ot_sobsvennika_871868131</a>
8	Москва, Балаклавский пр-кт, д.20	46	80 500	1 750	<a href="https://www.avito.ru/moskva/kommercheskaya_nedvizhimos_t/arenda_ofisa_pl_46_m2_m_chertanovskaya_v_880660782">https://www.avito.ru/moskva/kommercheskaya_nedvizhimos_t/arenda_ofisa_pl_46_m2_m_chertanovskaya_v_880660782</a>
	Москва, ул.Профсоюзная, д.65	356	674 729	1 893	<a href="https://www.avito.ru/moskva/kommercheskaya_nedvizhimos_t/sdam_ofisnoe_pomeschenie_356.48_m_917246083">https://www.avito.ru/moskva/kommercheskaya_nedvizhimos_t/sdam_ofisnoe_pomeschenie_356.48_m_917246083</a>
9	Москва, Балаклавский пр-кт, д.28	269	290 000	1 078	<a href="https://www.avito.ru/moskva/kommercheskaya_nedvizhimos_t/ofisnoe_pomeschenie_269_m_ot_sobstvennika_923683081">https://www.avito.ru/moskva/kommercheskaya_nedvizhimos_t/ofisnoe_pomeschenie_269_m_ot_sobstvennika_923683081</a>
Минимальное значение				1 078	
Максимальное значение				2 250	
Среднее значение				1 501	
Медианное значение				1 376	

Диапазон арендных ставок офисной недвижимости в ТЦ и БЦ в Москве (Юго-Запад) составил от 1078 до 2250 руб./кв.м./мес с учетом НДС. Среднее значение полученного интервала 1501 руб./кв.м./мес.

## 10. ОПИСАНИЕ ПРОЦЕССА ОЦЕНКИ

### 10.1 ОБЩЕЕ ОПИСАНИЕ ПОДХОДОВ К ОЦЕНКЕ

На основании п. 24 ФСО №1 «Общие понятия оценки, подходы к оценке и требования к проведению оценки» Оценщик вправе самостоятельно определять необходимость применения тех или иных подходов к оценке и конкретных методов оценки в рамках применения каждого из подходов.

При определении стоимости имущества используют три подхода:

- 1) затратный подход;
- 2) сравнительный подход;
- 3) доходный подход.

Использование трех подходов приводит к получению трех различных величин стоимости одного и того же объекта. Дальнейший сравнительный анализ позволяет взвесить достоинства и недостатки каждого из использованных подходов и установить окончательную оценку объекта собственности на основании данных того подхода или подходов, которые расценены как наиболее надежные.

**Затратный подход** – совокупность методов оценки стоимости объекта оценки, основанных на определении затрат, необходимых для приобретения, воспроизводства либо замещения объекта оценки с учетом износа и устареваний (п. 18 ФСО №1).

Затратами на воспроизводство объекта оценки являются затраты, необходимые для создания точной копии объекта оценки с использованием применявшихся при создании объекта оценки материалов и технологий. Затратами на замещение объекта оценки являются затраты, необходимые для создания аналогичного объекта с использованием материалов и технологий, применяющихся на дату оценки.

Расчет рыночной стоимости объекта оценки по затратному подходу можно представить следующей формулой (общий вид):

$$C = C_H \times \left(1 - \frac{I_H}{100\%}\right) + C_{ЗУ},$$

где:

C – рыночная стоимость объекта оценки, ден. ед.;

$C_H$  – затраты на замещение или воспроизводство, ден. ед.;

$I_H$  – величина накопленного износа, %.

$C_{ЗУ}$  – рыночная стоимость прав на земельный участок, ден. ед.

Затратный подход применяется, когда существует возможность заменить объект оценки другим объектом, который либо является точной копией объекта оценки, либо имеет аналогичные полезные свойства. Если объект оценки свойственно уменьшение стоимости в связи с физическим состоянием, функциональным или экономическим устареванием, при применении затратного подхода необходимо учитывать износ и все виды устаревания.

Таким образом, затратный подход основывается на изучении возможности приобретения инвестором конкретного объекта и исходит из того, что инвестор, действующий экономически рационально, не заплатит за объект большую сумму, чем та, в которую обойдется приобретение (строительство, изготовление) аналогичного по назначению, качеству и техническому состоянию объекта.

**Сравнительный подход** – совокупность методов оценки, основанных на получении стоимости объекта оценки путем сравнения оцениваемого объекта с объектами-аналогами (п. 12 ФСО №1).

Сравнительный подход применяется, когда существует достоверная информация и

доступная для анализа информация о ценах и характеристиках объектов-аналогов.

В общем виде, расчет выполняется по следующей формуле:

$$C = \sum_{i=1}^n (C_{A_i}^{CKOP} \times d_i) = \sum_{i=1}^n ([C_{A_i} \times k_1 \times \dots \times k_j + k^1 + \dots + k^m] \times d_i),$$

где:

C - рыночная стоимость объекта оценки, ден. ед.;

$C_{A_i}^{CKOP}$  – скорректированная цена i-го объекта-аналога, ден. ед.;

$C_{A_i}$  цена предложения (сделки) i-го объекта-аналога, ден. ед.;

$d_i$  – вес i-го аналога, доли ед.;

$k_1, \dots, k_j$  – относительные корректировки цены объектов-аналогов, доли ед.;

$k^1, \dots, k^m$  – абсолютная корректировка цены объекта-аналога, ден. ед.

Таким образом, сравнительный подход заключается в определении стоимости путем анализа недавних продаж аналогичных объектов для расчета наиболее вероятной цены продажи оцениваемого объекта. Основная процедура заключается в сборе данных, установлении подходящих единиц сравнения (Новоком аналогов).

**Доходный подход** – совокупность методов оценки, основанных на определении ожидаемых доходов от использования объекта оценки (п. 15 ФСО №1).

Доходный подход основывается на принципе ожидания. Данный принцип утверждает, что типичный инвестор или покупатель, приобретает недвижимость или оборудование в ожидании получения будущих доходов или выгод. Иными словами, стоимость объекта может быть определена, как его способность приносить доход в будущем.

В общем виде, расчет выполняется по следующей формуле:

$$C = \sum_{j=1}^n \frac{CF_j}{(1+i)^{t_j}} + \frac{CF_R}{R} \times \frac{1}{(1+i)^{t_R}},$$

где:

C – рыночная стоимость объекта оценки, ден. ед.;

$CF_j$  – денежный поток в период времени j, ден. ед.;

i – ставка дисконтирования, доли ед./период времени;

$t_j$  – период времени с даты оценки до даты возникновения j-го денежного потока, период времени;

$CF_R$  – денежный поток в первый год постпрогнозного периода, ден. ед.;

R – коэффициент капитализации, доли ед.

Подход с точки зрения дохода представляет собой процедуру оценки стоимости, исходя из того принципа, что стоимость имущества непосредственно связана с текущей стоимостью всех будущих чистых доходов, которые принесет данное имущество. Другими словами, инвестор приобретает приносящее доход имущество на сегодняшние деньги в обмен на право получать в будущем доход от его коммерческой эксплуатации и от последующей продажи.

Целью сведения результатов всех используемых подходов является определение преимуществ и недостатков каждого из них и, тем самым, выработка единой стоимостной оценки.

## 10.2 ОПРЕДЕЛЕНИЕ РЫНОЧНОЙ СТОИМОСТИ НЕДВИЖИМОГО ИМУЩЕСТВА

### 10.2.1 Затратный подход

#### Этапы затратного подхода:

- Расчет стоимости земельного участка с учетом наиболее эффективного использования (Сз).
- Расчет стоимости замещения или восстановительной стоимости (Свс или Сзам).
- Расчет накопленного износа (всех видов) (Сизн):
  - физический износ - износ, связанный со снижением работоспособности объекта в результате естественного физического старения и влияния внешних неблагоприятных факторов;
  - функциональный износ - износ из-за несоответствия современным требованиям, предъявляемым к подобным объектам;
  - внешний износ - износ в результате изменения внешних экономических факторов.
- Расчет стоимости объекта с учетом накопленного износа:  $C_{он} = C_{вс} - C_{изн}$ .
- Определение итоговой стоимости недвижимости:  $C_{ит} = C_{з} + C_{он}$ .

#### Метод сравнительной единицы

Этот метод предполагает расчет стоимости строительства сравнительной единицы аналогичного здания. Стоимость сравнительной единицы аналога должна быть скорректирована на имеющиеся различия в сравниваемых объектах (планировка, оборудование, права собственности и т.д.)

Если в качестве сравнительной единицы выбран 1 м<sup>2</sup>, то формула расчета будет иметь следующий вид:

$$C_o = C_M^2 * S_o * K_{п} * K_{н} * K_M * K_B * K_{пз} * K_{ндс}$$

где:

- $C_o$  - стоимость оцениваемого объекта;
- $C_M^2$  - стоимость 1 м<sup>2</sup> типичного сооружения на базовую дату;
- $S_o$  - площадь оцениваемого объекта (количество единиц сравнения);
- $K_{п}$  - коэффициент, учитывающий возможное несоответствие данных по площади объекта и строительной площади (1,1-1,2);
- $K_{н}$  - коэффициент, учитывающий возможное несоответствие между оцениваемым объектом и выбранным типичным сооружением (для идентичного = 1);
- $K_M$  - коэффициент, учитывающий местоположение объекта;
- $K_B$  - коэффициент, учитывающий изменение стоимости СМР между базовой датой и датой на момент оценки;
- $K_{пз}$  - коэффициент, учитывающий прибыль застройщика (%);
- $K_{ндс}$  - коэффициент, учитывающий НДС (%).

Важным этапом является выбор типичного объекта. При этом необходимо учитывать:

- единое функциональное назначение;
- близость физических характеристик;
- сопоставимый хронологический возраст объектов;
- другие характеристики.

#### Метод разбивки по компонентам

Этот метод предполагает разбивку оцениваемого объекта на строительные компоненты

– фундамент, стены, перекрытия т.п. Стоимость каждого компонента получают исходя из суммы прямых и косвенных затрат, необходимых для устройства единицы объема по формуле:

$$C_{эд} = \sum V_j * C_j$$

где:

$C_{эд}$  – стоимость строительства здания в целом;

$V_j$  – объем j-го компонента;

$C_j$  – стоимость единицы объема;

$n$  – количество выделенных компонентов здания;

$K_n$  – коэффициент, учитывающий имеющиеся несоответствия между оцениваемым объектом и выбранным типичным сооружением.

Существует несколько вариантов использования метода разбивки по компонентам:

- субподряд;
- разбивка по профилю работ;
- выделение затрат.

Метод субподряда основан на том, что строитель-генподрядчик нанимает субподрядчиков для выполнения части строительных работ. Затем рассчитываются суммарные затраты по всем субподрядчикам.

Метод разбивки по профилю аналогичен предыдущему и основан на расчете затрат на наем различных специалистов.

Метод выделения затрат предполагает использование разных единиц сравнения для оценки разных компонент здания, после чего эти оценки суммируются.

### **Метод количественного обследования**

Данный метод основан на применении детального количественного расчета затрат на монтаж отдельных компонентов, оборудования и строительства здания в целом. Кроме расчета прямых затрат необходим учет накладных расходов и иных затрат, т.е. составляется полная смета воссоздания оцениваемого объекта.

Расчет стоимости строительства

Стоимость строительства зданий и сооружений определяется величиной инвестиций, необходимых для его осуществления. Стоимость строительства, как правило, определяется на стадии предпроектных проработок (составление ТЭО строительства).

Сметная стоимость строительства зданий и сооружений - это сумма денежных средств, необходимых для его осуществления в соответствии с проектной документацией.

На основе сметной стоимости производится расчет размера капитальных вложений, финансирования строительства, а также формирования свободных (договорных) цен на строительную продукцию.

Сметная стоимость строительства включает следующие элементы:

- строительные работы;
- работы по монтажу оборудования (монтажные работы);
- затраты на приобретение (изготовление) оборудования, мебели и инвентаря;
- прочие затраты.

**Методы расчета затрат.** При составлении смет (расчетов) инвестора и подрядчика на альтернативной основе могут применяться следующие методы расчета затрат:

- ресурсный;
- ресурсно-индексный;
- базисно-индексный;
- базисно-компенсационный;
- на основе банка данных о стоимости ранее построенных или запроектированных объектов-аналогов.

**Ресурсный метод** - расчет в текущих (прогнозных) ценах и тарифах ресурсов (элементов затрат), ведется исходя из потребности в материалах, изделиях, конструкциях (в том числе вспомогательных, применяемых в процессе производства работ), а также данных о расстояниях и способах их доставки на место строительства, расходе энергоносителей на технологические цели, времени эксплуатации строительных машин и их составе, затратах труда рабочих.

**Ресурсно-индексный метод** - это сочетание ресурсного метода с системой индексов на ресурсы, используемые в строительстве.

Индексы стоимости (цен, затрат) - относительные показатели, определяемые соотношением текущих (прогнозных) стоимостных показателей и базовых стоимостных показателей на сопоставимые по номенклатуре ресурсы.

**Базисно-индексный метод** - перерасчет затрат по строкам сметы из базисного уровня цен в текущий уровень цен при помощи индексов.

**Базисно-компенсационный метод** - суммирование стоимости, исчисленной в базисном уровне сметных цен, и определяемых расчетами дополнительных затрат, связанных с изменением цен и тарифов на используемые ресурсы в процессе строительства.

Необходимо учитывать, что до наступления стабилизации экономической ситуации и формирования соответствующих рыночных структур наиболее приоритетными методами расчета сметной стоимости являются ресурсный и ресурсно-индексный. В практической деятельности экспертов большей популярностью пользуется базисно-индексный метод расчета сметной стоимости.

#### **Определение износа объекта недвижимости**

Износ характеризуется уменьшением полезности объекта недвижимости, его потребительской привлекательности с точки зрения потенциального инвестора и выражается в снижении со временем стоимости (обесценении) под воздействием различных факторов. Износ (И) обычно измеряют в процентах, а стоимостным выражением износа является обесценение (О).

В зависимости от причин, вызывающих обесценение объекта недвижимости, выделяют следующие виды износа: физический, функциональный и внешний.

Физический и функциональный износ подразделяется на устранимый и неустранимый.

**Устранимый износ** - это износ, устранение которого физически возможно и экономически целесообразно, т.е. производимые затраты на устранение того или иного вида износа способствуют повышению стоимости объекта в целом.

Выявление всех возможных видов износа - это накопленный износ объекта недвижимости. В стоимостном выражении совокупный износ представляет собой разницу между восстановительной стоимостью и рыночной ценой оцениваемого объекта.

Совокупный накопленный износ является функцией времени жизни объекта. Рассмотрим основные оценочные понятия, характеризующие этот показатель.

**Физическая жизнь здания (ФЖ)** - период эксплуатации здания, в течение которого состояние несущих конструктивных элементов здания соответствует определенным критериям (конструктивная надежность, физическая долговечность и т.п.). Срок физической жизни объекта закладывается при строительстве и зависит от группы капитальности зданий. Физическая жизнь заканчивается, когда объект сносится.

**Хронологический возраст (ХВ)** - период времени, прошедший со дня ввода объекта в эксплуатацию до даты оценки.

**Экономическая жизнь (ЭЖ)** определяется временем эксплуатации, в течение которого объект приносит доход. В этот период проводимые улучшения вносят вклад в стоимость объекта. Экономическая жизнь объекта заканчивается, когда эксплуатация объекта не может принести доход, обозначенный соответствующей ставкой по сопоставимым объектам в данном сегменте рынка недвижимости. При этом проводимые улучшения уже не вносят вклад в стоимость объекта вследствие его общего износа.

**Эффективный возраст (ЭВ)** рассчитывается на основе хронологического возраста

здания с учетом его технического состояния и сложившихся на дату оценки экономических факторов, влияющих на стоимость оцениваемого объекта. В зависимости от особенностей эксплуатации здания эффективный возраст может отличаться от хронологического возраста в большую или меньшую сторону. В случае нормальной (типичной) эксплуатации здания эффективный возраст, как правило, равен хронологическому.

**Оставшийся срок экономической жизни (ОСЭЖ)** здания - период времени от даты оценки до окончания его экономической жизни.

Износ в оценочной практике необходимо отличать по смыслу от подобного термина, используемого в бухгалтерском учете (начисление износа). Оценочный износ - один из основных параметров, позволяющих рассчитать текущую стоимость объекта оценки на конкретную дату.

Физический износ - постепенная утрата изначально заложенных при строительстве технико-эксплуатационных качеств объекта под воздействием природно-климатических факторов, а также жизнедеятельности человека.

Методы расчета физического износа зданий следующие:

- нормативный (для жилых зданий);
- стоимостной;
- метод срока жизни.

**Нормативный метод** расчета физического износа предполагает использование различных нормативных инструкций межотраслевого или ведомственного уровня.

В указанных правилах даны характеристика физического износа различных конструктивных элементов зданий и их оценка.

Физический износ здания следует определять по формуле:

$$I_{\phi} = \left[ \sum_1^n I_i \cdot L_i \right] : 100$$

где:

$I_{\phi}$  - физический износ здания, %;

$I_i$  - физический износ  $i$ -го конструктивного элемента, %;

$L_i$  - коэффициент, соответствующий доле восстановительной стоимости  $i$ -го конструктивного элемента в общей восстановительной стоимости здания;

$n$  - количество конструктивных элементов в здании.

Доли восстановительной стоимости отдельных конструкций, элементов и систем в общей восстановительной стоимости здания (в процентах) обычно принимают по укрупненным показателям восстановительной стоимости жилых зданий, утвержденных в установленном порядке, а для конструкций, элементов и систем, не имеющих утвержденных показателей, по их сметной стоимости.

Данная методика применяется исключительно в отечественной практике. При всей наглядности и убедительности ей присущи следующие недостатки:

- по причине своей «нормативности» она изначально не может учесть нетипичные условия эксплуатации объекта;

- трудоемкость применения по причине необходимой детализации конструктивных элементов здания;

- невозможность измерения функционального и внешнего износа;

- субъективность удельного взвешивания конструктивных элементов.

В основе **стоимостного метода** определения физического износа лежит физический износ, выраженный на момент его оценки соотношением стоимости объективно необходимых ремонтных мероприятий, устраняющих повреждения конструкций, элемента, системы или здания в целом, и их восстановительной стоимости.

Суть стоимостного метода определения физического износа заключается в определении затрат на воссоздание элементов здания.



Данный метод позволяет сразу рассчитать износ элементов и здания в целом в стоимостном выражении. Поскольку расчет обесценения производится на основе разумных фактических затрат на доведение изношенных элементов до «практически нового состояния», результат по данному подходу можно считать достаточно точным. Недостатки метода - обязательная детализация и точность расчета затрат на проведение ремонта изношенных элементов здания.

Определение физического износа зданий **методом срока жизни**. Показатели физического износа, эффективного возраста и срока экономической жизни находятся в определенном соотношении, которое можно выразить формулой:

$$И = \frac{\text{ЭВ}}{\text{ФЖ}} \cdot 100 = \left[ \frac{\text{ЭВ}}{(\text{ЭВ} + \text{ОСФЖ})} \right] \cdot 100,$$

где

И – износ;

ЭВ – эффективный возраст;

ФЖ – типичный срок физической жизни;

ОСФЖ – оставшийся срок физической жизни.

Физический износ можно рассчитать как для отдельных элементов здания с последующим суммированием рассчитанных обесценений, так и для здания в целом. Для приближенных расчетов износа возможно использовать упрощенную формулу:

$$И = \frac{XB}{\text{ФЖ}} \cdot 100$$

Применение данной формулы также актуально при расчете процентных поправок на износ в сравниваемых объектах (метод сравнительных продаж), когда оценщику не представляется возможным произвести осмотр выбранных аналогов. Рассчитанный таким образом процент износа элементов или здания в целом может быть переведен в стоимостное выражение (обесценение):

$$O = BC \cdot \frac{И}{100}$$

На практике элементы сооружения, имеющие устранимый и неустранимый физический износ, делят на «долгоживущие» и «короткоживущие».

«Короткоживущие элементы» - элементы, имеющие меньший срок жизни, чем здание в целом (кровля, сантехническое оборудование и т.п.).

«Долгоживущие элементы» - элементы, у которых ожидаемый срок жизни сопоставим со сроком жизни здания (фундамент, несущие стены и т. д.).

Устранимый физический износ «короткоживущих элементов» возникает вследствие естественного изнашивания элементов здания со временем, а также небрежной эксплуатации. В этом случае цена продажи здания снижена на соответствующее обесценение, поскольку будущему собственнику необходимо будет произвести «ранее отложенный ремонт», чтобы восстановить нормальные эксплуатационные характеристики сооружения (текущий ремонт внутренних помещений, восстановление участков протекающей кровли и т.д.). При этом предполагается, что элементы восстанавливаются до «практически нового» состояния. Устранимый физический износ в денежном выражении определен как «стоимость отложенного ремонта», т.е. затрат по доведению объекта до состояния, «эквивалентного» первоначальному.

Неустранимый физический износ компонентов с коротким сроком жизни - это затраты на восстановление быстроизнашивающихся компонентов, определяются разницей между

восстановительной стоимостью и величиной устранимого износа, умноженной на соотношение хронологического возраста и срока физической жизни этих элементов.

Устранимый физический износ элементов с долгим сроком жизни определяется разумными затратами на его устранение, подобно устранимому физическому износу элементов с коротким сроком жизни.

Неустрашимый физический износ элементов с долгим сроком жизни рассчитывается как разница между восстановительной стоимостью всего здания и суммой устранимого и неустрашимого износа, умноженной на соотношение хронологического возраста и срока физической жизни здания.

**Функциональный износ.** Признаки функционального износа в оцениваемом здании - несоответствие объемно-планировочного и/или конструктивного решения современным стандартам, включая различное оборудование, необходимое для нормальной эксплуатации сооружения в соответствии с его текущим или предполагаемым использованием.

Функциональный износ подразделяют на устранимый и неустрашимый.

Стоимостным выражением функционального износа является разница между стоимостью воспроизводства и стоимостью замещения, которая исключает из рассмотрения функциональный износ.

**Устранимый функциональный износ** определяется затратами на необходимую реконструкцию, способствующую более эффективной эксплуатации объекта недвижимости.

Причины функционального износа:

- недостатки, требующие добавления элементов;
- недостатки, требующие замены или модернизации элементов;
- сверхулучшения.

Недостатки, требующие добавления элементов - элементы здания и оборудования, которых нет в существующем окружении и без которых оно не может соответствовать современным эксплуатационным стандартам. Износ за счет данных позиций измеряется стоимостью добавления этих элементов, включая их монтаж.

Недостатки, требующие замены или модернизации элементов - позиции, которые еще выполняют свои функции, но уже не соответствуют современным стандартам (счетчики для воды и газа и противопожарное оборудование). Износ по этим позициям измеряется как стоимость существующих элементов с учетом их физического износа минус стоимость возврата материалов, плюс стоимость демонтажа существующих и плюс стоимость монтажа новых элементов. Стоимость возврата материалов рассчитывается как стоимость демонтированных материалов и оборудования при использовании их на других объектах (дорабатываемая остаточная стоимость).

Сверхулучшения - позиции и элементы сооружения, наличие которых в настоящее время неадекватно современным требованиям рыночных стандартов. Устранимый функциональный износ в данном случае измеряется как текущая восстановительная стоимость позиций «сверхулучшений» минус физический износ, плюс стоимость демонтажа и минус ликвидационная стоимость демонтированных элементов.

**Неустрашимый функциональный износ** вызывается устаревшими объемно-планировочными и/или конструктивными характеристиками оцениваемых зданий относительно современных стандартов строительства. Признаком неустрашимого функционального износа является экономическая нецелесообразность осуществления затрат на устранение этих недостатков. Кроме того, необходим учет сложившихся на дату оценки рыночных условий для адекватного архитектурного соответствия здания своему назначению.

В зависимости от конкретной ситуации стоимость неустрашимого функционального износа может определяться двумя способами:

- 1) капитализацией потерь в арендной плате;
- 2) капитализацией избыточных эксплуатационных затрат, необходимых для содержания здания в надлежащем порядке.

Для определения необходимых расчетных показателей (величины арендных ставок, ставки капитализации и др.) используют скорректированные данные по сопоставимым аналогам. При этом отобранные аналоги не должны иметь признаков выявленного у объекта оценки неустранимого функционального износа.

Определение обесценения, вызванного неустранимым функциональным износом по причине устаревшего объемно-планировочного решения (удельная площадь, кубатура), осуществляется методом капитализации потерь в арендной плате.

Расчет неустранимого функционального износа методом капитализации избыточных эксплуатационных затрат, необходимых для поддержания здания в хорошем состоянии, может быть произведен подобным образом. Данный подход предпочтителен для оценки неустранимого функционального износа зданий, отличающихся нестандартными архитектурными решениями и в которых тем не менее размер арендной платы сопоставим с арендной платой по современным объектам-аналогам в отличие от величины эксплуатационных затрат.

**Внешний (экономический) износ** – обесценение объекта, обусловленное негативным по отношению к объекту оценки влиянием внешней среды: рыночной ситуации, накладываемых сервитутов на определенное использование недвижимости, изменений окружающей инфраструктуры и законодательных решений в области налогообложения и т.п. Внешний износ недвижимости в зависимости от вызвавших его причин в большинстве случаев является неустранимым по причине неизменности местоположения, но в ряде случаев может «самоустраниться» из-за позитивного изменения окружающей рыночной среды.

Для оценки внешнего износа могут применяться следующие методы:

- капитализации потерь в арендной плате;
- сравнительных продаж (парных продаж);
- срока экономической жизни.

*Объект оценки представляет собой встроенные нежилые помещения свободного (преимущественно торгово-офисного) назначения. Налицо достаточно большая база данных по ценам предложения к продаже и аренде аналогичных объектов, которая позволяет с высокой точностью использовать для расчета рыночной стоимости методы сравнительного и доходного подходов. Применение затратного подхода для объектов, расположенных в плотно застроенной части городской черты, предполагает большую погрешность, что в ходе взвешивания результатов может привести к искажению достоверной стоимости, полученной в рамках сравнительного и доходного подходов.*

*Согласно ФСО №1: «Затратный подход преимущественно применяется в тех случаях, когда существует достоверная информация, позволяющая определить затраты на приобретение, воспроизводство либо замещение объекта оценки». Соответственно, Оценщик может отказаться от применения методов затратного подхода в случае отсутствия возможности заменить объект оценки точной копией, а так же в случае отсутствия достоверной информации для расчета стоимости земельного участка, приходящегося на объект оценки, стоимости нового строительства, в том числе о типичной прибыли предпринимателя, косвенных издержках типичных для аналогичных проектов помимо прямых издержек, и информации для расчета износов и устареваний.*

*Кроме того, согласно п. 24 ФСО №7 «затратный подход рекомендуется применять для оценки объектов недвижимости – земельных участков, застроенных объектами капитального строительства, или объектов капитального строительства, но не их частей, например жилых и нежилых помещений.».*

*Таким образом, учитывая все выше сказанное, Оценщик счел корректным отказаться от применения затратного подхода при расчете рыночной стоимости объекта оценки..*

## 10.2.2 Сравнительный подход

Данный подход основан на принципе замещения – покупатель не примет решение о приобретении объекта недвижимости, если его стоимость превышает затраты на приобретение на рынке схожего объекта, обладающего такой же полезностью. Поэтому предполагается, что цены, по которым на рынке состоялись сделки купли-продажи объекта, схожего или аналогичного оцениваемому объекту, отражают его рыночную стоимость.

В данном отчете в рамках сравнительного подхода использовался метод прямого сравнения продаж как позволяющий получить наиболее точные результаты для объектов с развитым (или относительно развитым) рынком.

Подход прямого сравнительного анализа продаж (далее – рыночный подход) заключается в анализе фактических сделок купли-продажи объектов недвижимости и сравнении сопоставимых объектов, по которым эти сделки проводились, с оцениваемым объектом недвижимости. Сопоставимость – это мера соответствия проданного и оцениваемого объекта. Они должны быть похожи в отношении даты продажи, экономических условий, физических характеристик и конкурентоспособности на одном и том же рынке. После такого анализа делаются поправки к ценам продаж сопоставимых объектов на различия между ними и оцениваемым объектом.

В результате определяется продажная цена каждого сопоставимого объекта, как если бы при продаже он имел те же основные характеристики, что и оцениваемый объект.

Модель рыночного подхода:

$$MV = S + \Delta V,$$

где  $MV$  – расчетная величина рыночной стоимости,  $S$  – цена продажи сопоставимого объекта,  $\Delta V$  – денежное выражение совокупной поправки к цене продажи, отражающей количественные и качественные различия между характеристиками оцениваемого объекта и его аналога.

Для сравнения используется от 3 до 5 проданных объектов недвижимости, но большее число повышает достоверность оценки.

Этапы реализации рыночного подхода:

1. Выявляются недавние продажи сопоставимых объектов на соответствующем секторе рынка;
2. Проверка достоверности информации о сделках;
3. Внесение поправки к цене сопоставимых объектов с учетом различий между оцениваемым и каждым из сопоставимых объектов;
4. Согласование скорректированных цен сопоставимых объектов для выведения показателя стоимости оцениваемого объекта.

Этап 1. Выявление недавних продаж сопоставимых объектов недвижимости на соответствующем рынке.

Источниками информации о недавних продажах сопоставимых объектов служили архив оценщика; банки данных риэлтерских фирм; банки данных нотариальных контор и регистрационного комитета, материалы всемирной сети Интернет.

Этап 2. Проверка информации о сделках.

Данные о сделках должны быть проверены и подтверждены продавцом и покупателем.

Этап 3. Внесение поправок к цене с учетом различий между оцениваемым объектом и каждым из сопоставимых объектов.

В цену сопоставимого объекта вносятся поправки в той мере, в какой оцениваемый объект отличается от сопоставимого для определения цены, за которую мог быть продан сопоставимый объект, если бы он обладал теми же характеристиками, что и оцениваемый. В процессе корректировки фактических продажных цен сравниваемых объектов поправки

делаются от сопоставимого объекта к оцениваемому.

Особенность внесения поправок состоит в том, что различия в характеристиках объектов оцениваются с точки зрения типичного покупателя. Поэтому поправка по какой-либо характеристике стоит не обязательно столько, сколько было затрачено на ее создание (или ликвидацию).

#### Способы определения величины поправки

Для определения величины поправок используют следующие методы: анализ парных продаж, регрессионный и корреляционный анализ, расчет стоимости элемента, для которого необходима поправка. В процессе подготовки настоящего отчета для определения величин поправок использовались методы анализа парных продаж и корреляционного анализа.

Парными называются продажи двух почти идентичных объектов недвижимости, за исключением одной характеристики, которая подлежит оценке и используется в качестве поправки к фактической цене сопоставимого объекта.

Способ расчета стоимости элемента, для которого необходима поправка, применяется в условиях недостатка рыночной информации о сделках купли-продажи недвижимости, что имеет место в условиях современного российского рынка недвижимости, который все еще находится в стадии становления.

Расчет стоимости элемента, для которого необходима поправка, определяется за вычетом износа, в основном функционального старения, данного элемента.

#### Виды поправок

Корректировка цен сопоставимых объектов возможна в нескольких видах: поправки в абсолютном выражении в долларах и в рублях, поправки в процентах, поправки в виде коэффициентов, поправки в форме общей группировки и кумулятивные процентные поправки.

Долларовые или рублевые поправки – это суммы, прибавляемые или вычитаемые из продажной цены каждого сопоставимого объекта недвижимости.

Процентные поправки применяются, когда затруднительно определить точные абсолютные величины поправок. Обычно процентные выражения используются при поправках на время (между датой оценки и датой продажи), на особенности финансирования сделки и на местоположение. При необходимости процентные поправки легко преобразуются в долларовые.

Кумулятивные процентные поправки определяются путем произведения всех индивидуальных процентных поправок.

Общая группировка используется на развитом рынке недвижимости с большим количеством продаж. Большое количество сделок по относительно сопоставимым объектам позволяет сузить рыночный разброс цен, не производить отдельные поправки, а сравнивать оцениваемый объект недвижимости в целом и производить совокупную корректировку в рамках выделенной группы.

В проведенных расчетах использовались процентные (в виде коэффициентов).

Поправки, влияющие на стоимость объекта (элементы сравнения подхода сопоставимых продаж)

Состав поправок к стоимости сопоставимого объекта и последовательность их внесения:

1. Состав имущественных прав. *Поправка учитывает разницу юридического статуса (набора прав) между оцениваемой недвижимостью и сопоставимым объектом. Если она проводится первой, применяется непосредственно к указанной цене недвижимости.*

2. Условия финансирования.

2.1. Коэффициент ипотечной задолженности.

2.2. Процентная ставка.

2.3. Срок займа.

2.4. Амортизация (выплаты).

2.5. Договоры об участии.

*Поправка модифицирует цену сделки сопоставимого объекта для ее увязки с условиями*

*финансирования оцениваемой недвижимости или конвертации в типичные условия финансирования.*

3. Условия продажи. *Поправка отражает разницу между фактической ценой сопоставимой недвижимости и ее вероятной ценой в том случае если бы сделка произошла между независимыми сторонами.*

4. Время. *Поправка вводится для учета тенденций изменения рынка со времени продажи сопоставимого объекта.*

5. Местоположение. *Поправка учитывает следующие аспекты, сопутствующие месторасположению недвижимости:*

5.1. Экологическая привлекательность.

5.2. Доступ к оживленным магистралям.

5.3. Коммуникации.

5.4. Престижность.

6. Физические характеристики. *Поправка учитывает следующие параметры:*

6.1. Физические параметры.

6.2. Качество строительства и эксплуатации.

6.3. Удобства.

6.4. Функциональная пригодность.

#### Единицы сравнения

Единицы сравнения – это единицы измерения сопоставимого и оцениваемого объектов недвижимости. Например, единицами измерения могут быть 1 кв. м. Общей или жилой площади, 1 куб. м. строительного объема, 1 квартира, 1 га, 1 сотка и т. д.

#### Процесс внесения поправок.

Если сравниваемый элемент в сопоставимом объекте лучше, чем в оцениваемом объекте, то берется корректирующий коэффициент меньше единицы. Если сравниваемые элементы в сопоставимом объекте хуже, чем в оцениваемом, то берется корректирующий коэффициент больше единицы.

#### Согласование результатов метода сопоставимых продаж.

Последним этапом рыночного подхода является согласование скорректированных стоимостей сопоставимых объектов для выведения итоговой стоимости оцениваемого объекта с точки зрения анализа рынка сопоставимых продаж. При этом решается задача обобщения результатов оценки, число которых равно числу использованных сопоставимых продаж. На практике не принято использовать простое среднеарифметическое показателей стоимости, чаще всего итоговая величина оцениваемого объекта рассчитывается как средневзвешенная величина от скорректированных цен сопоставимых объектов.

В связи с тем, что степень не все помещения ТРК «Курский» зарегистрированы и введены в эксплуатацию и возникающей в результате того сложности подбора аналогов, сравнительный подход в данном расчете не использовался.

### 10.2.3 Доходный подход

Доходный подход основывается на принципе ожидания, который гласит, что все текущие стоимости являются отражением будущих преимуществ. В данном подходе исследуется и оценивается потенциальная возможность недвижимости генерировать доход. Доход может быть получен как в процессе эксплуатации объекта недвижимости, так и при последующей его продаже (реверсии).

С учетом ожидаемых и объективно прогнозируемых изменений рыночной ситуации, в рамках реализации доходного подхода в настоящем исследовании был использован метод дисконтирования<sup>3</sup> денежных потоков.

Метод дисконтирования денежных потоков (метод ДДП) в теории оценки недвижимости представляет собой метод определения текущей стоимости будущих доходов и расходов, обеспечивающих создание, функционирование и развитие оцениваемого объекта недвижимости. При реализации этого метода осуществляется анализ рыночных данных за прошлые периоды и обосновываются допущения относительно условий рынка, в достаточной мере определяющие способность недвижимости приносить доход в будущем.

Алгоритм применения метода ДДП:

- Расчет потенциального валового дохода (ПВД);
- Расчет действительного валового дохода (ДВД);
- Расчет операционных расходов;
- Расчет чистого операционного дохода;
- Определение прогнозного периода;
- Определение ставки дисконтирования;
- Расчет чистой текущей стоимости будущих потоков на дату оценки.

- Расчет потенциального и действительного дохода
- Расчет потенциального валового дохода

Потенциальный валовой доход (ПВД) определяется на основе предположения о сдаче площадей в аренду по рыночной арендной ставке<sup>4</sup> до вычета всех операционных расходов и с учетом прочих доходов, получаемых собственником от функционирования объектов недвижимости.

Типичным доходом, который может приносить недвижимость, является доход от сдачи объекта в аренду.

В рамках доходного подхода рассчитана ставка арендной платы для торговых и офисных помещений, машиномест, торговых островов (киосков).

При определении рыночной ставки арендной платы использовались следующие корректировки:

Условия рынка (изменения цен за период между датами сделки и оценки, скидки к ценам предложений, иные условия) Информация о ценах сделок с объектами недвижимости в основном является закрытой, информация об этих сделках недоступна, поэтому для проведения сравнительного анализа используются цены предложения на

---

<sup>3</sup> Дисконтирование — преобразование денежных сумм, подлежащих уплате или получению в будущем, в текущую (на дату оценки) стоимость денежных потоков.

<sup>4</sup> Рыночная арендная ставка – наиболее вероятная ставка арендной платы, по которой объект оценки может быть сдан в аренду на открытом рынке в условиях конкуренции, когда стороны сделки действуют разумно, располагая всей необходимой информацией, а на величине ставки арендной платы не отражаются какие-либо чрезвычайные обстоятельства.

сравниваемые объекты. С учетом сложившейся практики и тенденции развития рынков недвижимости в РФ применение цен предложения является неизбежным. Для использования таких цен следует включать «скидку на торг». Корректировка была определена по данным «Справочника оценщика недвижимости под ред. Лейфера, г. Нижний Новгород, 2016 г.

Арендные ставки объектов			
1. Офисно-торговые объекты свободного назначения и сходные типы объектов недвижимости	8,4%	7,9%	8,9%
2. Высоко классные офисы (Офисы классов А, В)	8,2%	7,6%	8,7%
3. Высококласная торговая недвижимость	7,8%	7,3%	8,4%
4. Недвижимость, предназначенная для ведения определенного вида бизнеса	10,7%	10,1%	11,3%

В процессе подбора аналогов Оценщик использовал данные, предоставленные риэлтерскими агентствами, информационно-аналитическими агентствами рынка недвижимости, изучал специализированные издания по рынку недвижимости.

Расчет рыночной ставки арендной платы для оцениваемых помещений проводился с условием, что у объектов проведен современный стандартный ремонт.

Корректировка на расположение объекта относительно “красной линии”. Корректировка была определена по данным «Справочника оценщика недвижимости под ред. Лейфера, г. Нижний Новгород, 2016 г.

**Значения корректировок, усредненные по городам России, и границы доверительных интервалов.**

Таблица 25.

Наименование коэффициента	Среднее значение	Доверительный интервал	
<b>Удельная цена</b>			
Отношение удельной цены объекта, расположенного внутри квартала, к удельной цене такого же объекта, расположенного на красной линии	0,79	0,78	0,81
<b>Удельная арендная ставка</b>			
Отношение удельной арендной ставки объекта, расположенного внутри квартала, к удельной арендной ставке такого же объекта, расположенного на красной линии	0,79	0,78	0,80



Аналоги для торговых помещений до 50 кв.м:

Аналог №1:

The screenshot shows a real estate listing on the 'Zdanie.info' website. The main listing is for a 50 m² commercial space in a shopping center (ТРЦ «Северное сияние»). The price is listed as 74,400 rubles per year, totaling 3,720,000 rubles for the year. The listing includes a panoramic view of the property and a list of additional characteristics such as 'Long-term lease agreement' and 'Open floor plan'. On the left, there are three smaller listings for office spaces in Moscow. On the right, there are sections for 'КРЕДИТОВАНИЕ' (Credit financing) and 'ДАННЫЕ РОСРЕЕСТРА' (Rosreestr data).

Аналог №2:

The screenshot shows an advertisement on the Avito website for a 15.2 m² commercial space for rent. The monthly rent is 120,000 rubles, with a 240,000 ruble deposit. The property is located at Moscow, Medynskaya Street, 7. The advertisement includes a photo of the building, which is a 'Перекресток' (Perекресток) supermarket. The contact information for the agent, Vladimir, is provided, along with the agency name 'Retail Vector' and the date the listing was added to Avito (January 18, 2017).

Аналог №3:

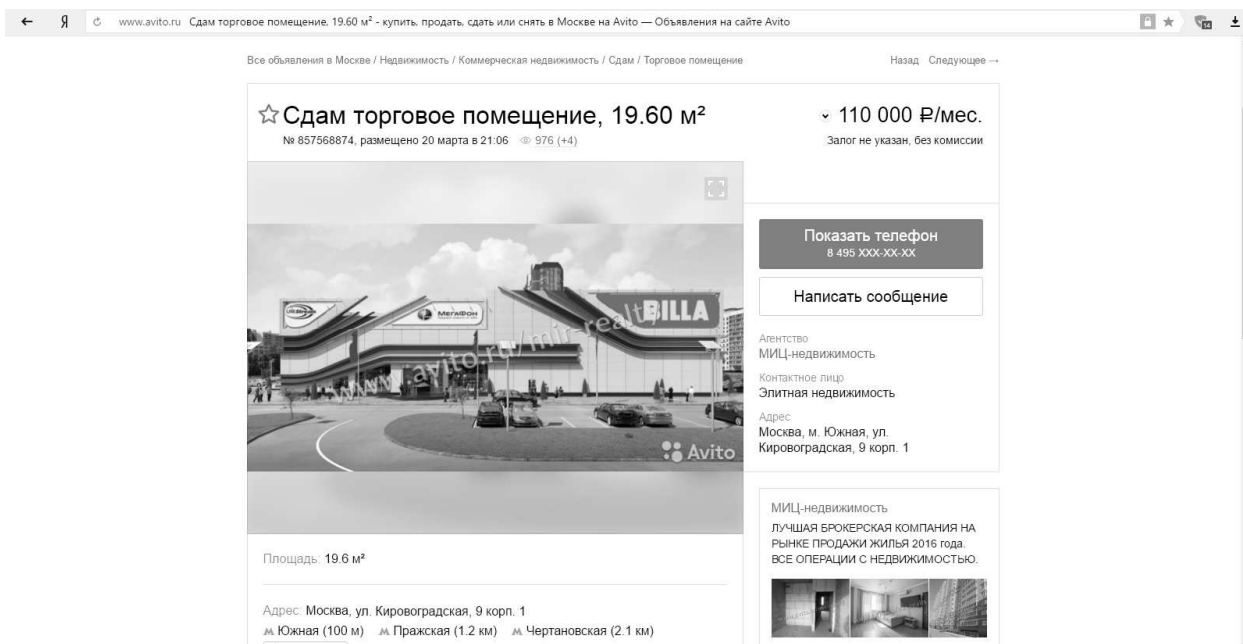

Аналоги для торговых помещений от 50 до 100 кв.м:

Аналог №1:



Рабочий: +7 (495) 662 – 63 - 73

Аналог №2:

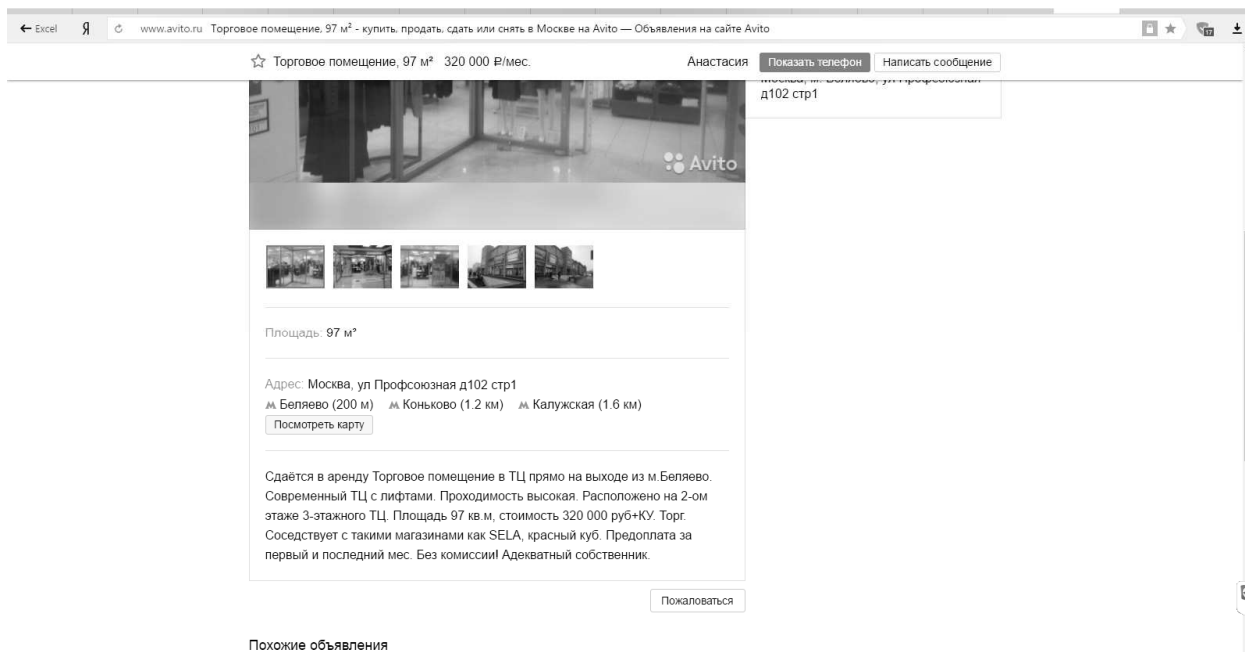

Аналог №3:

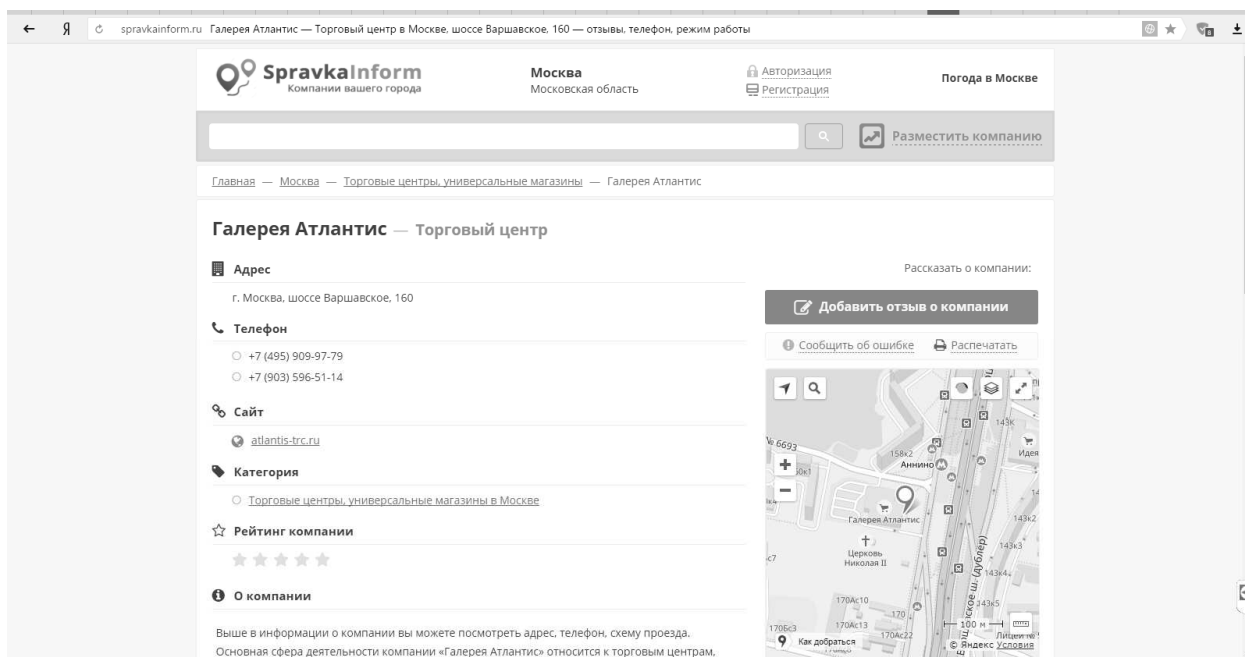

Алексей, 8-903-596-51-14

Аналоги для торговых помещений от 100 до 150 кв.м:

Аналог №1:

www.avito.ru Площади на 1 этаже в "Глобал Сити", 250 м² - купить, продать, сдать или снять в Москве на Avito — Объявления на сайте Avito

Все объявления в Москве / Недвижимость / Коммерческая недвижимость / Сдам / Торговое помещение

Назад Следующее

☆ Площади на 1 этаже в "Глобал Сити", 250 м²  
№ 810285817

625 000 ₽/мес.  
Залог 625 000 ₽

Показать телефон  
8 977 xxx-xx-xx

Напис Напишите, чтобы перейти в профиль.

Агентство  
ООО "Прайм менеджмент"  
Подтвержден  
На Avito с апреля 2016

Контактное лицо  
Алиса

Адрес  
Москва, м. Южная, ул. Кировградская, 14

Аналог №2:

www.avito.ru Торговое помещение, 179 м² - купить, продать, сдать или снять в Москве на Avito — Объявления на сайте Avito

Все объявления в Москве / Недвижимость / Коммерческая недвижимость / Сдам / Торговое помещение

Назад Следующее

☆ Торговое помещение, 179 м²  
№ 737687205

477 333 ₽/мес.  
Залог 477 333 ₽, без комиссии

Показать телефон  
8 985 xxx-xx-xx

Написать сообщение

Агентство  
Ай Кью Эстейт  
На Avito с сентября 2011

Контактное лицо  
Татьяна

Адрес  
Москва, м. Южная, Кировградская ул., д. 9, корп. 1

Ай Кью Эстейт  
Управляющая компания «iQ Estate» (Ай Кью Эстейт)

Аналоги для офисных помещений:

Аналог №1:

← Excel Я www.avito.ru Аренда офиса пл. 317 м2 м. Улица академика Янгеля - купить, продать, сдать или снять в Москве на Avito — Объявления на сайте Avito

☆ Аренда офиса пл. 317 м2 м. Улица акаде... 435 875 €/мес. Эльвира Андреевна [Показать телефон](#) [Написать сообщение](#)

8 925 XXX-XX-XX

[Написать сообщение](#)

Агентство  
Алекс Недвижимость

Контактное лицо  
Эльвира Андреевна

Адрес  
Москва, м. Улица академика Янгеля, Варшавское ш, д.146

Алекс Недвижимость  
Компания «Алекс Недвижимость» с 2002 года является специализированным агентством по продаже и аренде коммерческой недвижимости в Москве и Московской

1394 объявления агентства

Площадь: 317 м², Класс здания: b

Адрес: Москва, м.Улица академика Янгеля, Варшавское ш, д.146  
[Скрыть карту](#)

Аналог №2:

← Excel Я www.avito.ru Офисное помещение, 21.8 м² - купить, продать, сдать или снять в Москве на Avito — Объявления на сайте Avito

☆ Офисное помещение, 21.8 м² 30 520 €/мес. Владимир [Показать телефон](#) [Написать сообщение](#)

Владимир  
Подтвержден  
На Avito с января 2015

Контактное лицо  
Владимир

Адрес  
Москва, м. Аннино, Варшавское шоссе д. 141 стр. 80

Площадь: 21.8 м², Класс здания: b

Адрес: Москва, Варшавское шоссе д. 141 стр. 80  
м. Аннино (800 м) м. Улица академика Янгеля (900 м)  
м. Лесопарковая (2 км) [Посмотреть карту](#)

Офисы категории В площадью 20-50 кв м. Сдаем в аренду. Полностью готовы к работе компании. Собственник. Осмотр в любое удобное время. Цена 1400 руб. за метр в месяц включая НДС и коммунал. Помещения оборудованы пожарной сигнализацией, потолки 3 метра, кондиционер, интернет-розетки. Круглосуточный доступ, охрана. Возможно предоставление отопляемых спальных помещений. Без комиссии. Помещения свободны.

Аналог №3:

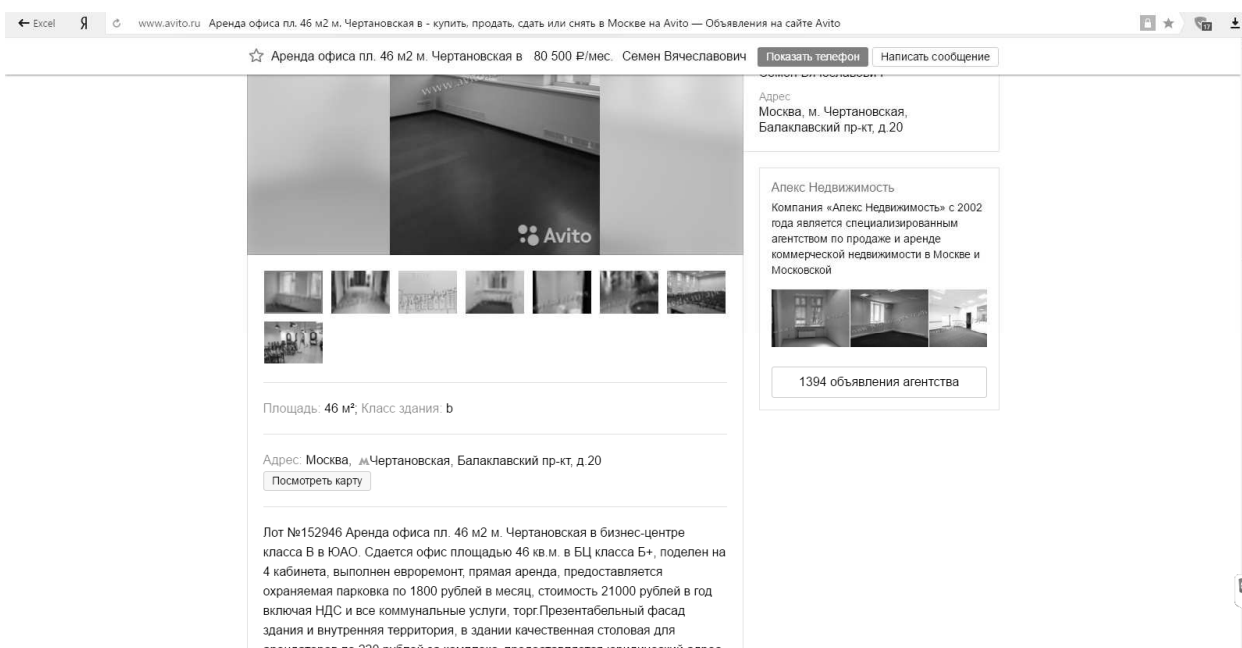

Аналог №4:

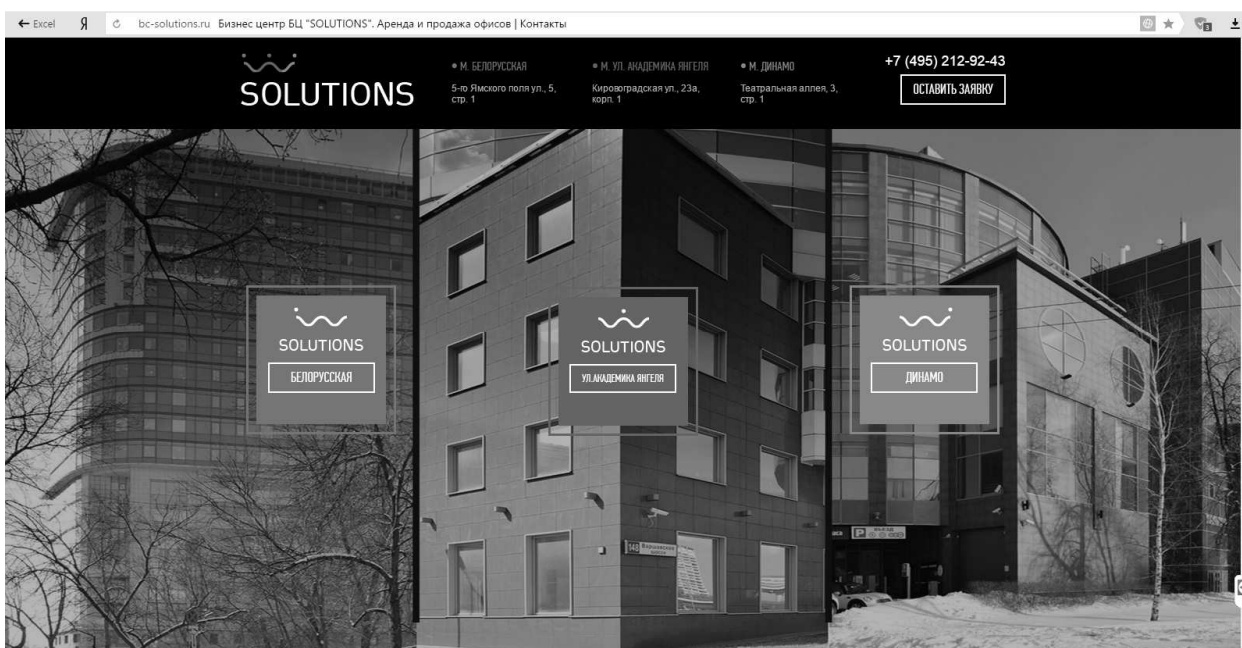

Антон +7 (495) 212-92-43

Аналоги для машиномест:

Аналог №1:

Скриншот объявления на Avito: «Машиноместо, 18 м²». Цена: 4 000 руб./мес. Залог: 4 000 руб. Адрес: Москва, м. Бульвар Дмитрия Донского, ул. Куликовская, 18. Площадь: 18 м². Тип машиноместа: многоуровневый паркинг. Охрана: да.

Аналог №2:

Скриншот объявления на Avito: «Машиноместо, 14 м²». Цена: 4 000 руб./мес. Без залога. Адрес: Москва, ул. Газопровод, 2А. Площадь: 14 м². Тип машиноместа: многоуровневый паркинг. Охрана: да.

Аналог №3:

← Excel Я www.avito.ru Машиноместо, 16 м² - купить, продать, сдать или снять в Москве на Avito — Объявления на сайте Avito

☆ Машиноместо, 16 м² 4 000 ₽/мес. Сергей Показать телефон Написать сообщение

**Написано** Нажмите, чтобы перейти в профиль.

Арендодатель  
Сергей  
Подтвержден  
На Avito с октября 2012

Адрес  
Москва, м. Пражская, Красного маяка 22а

Площадь: 16 м², Тип машиноместа: многоуровневый паркинг, Охрана: да

Адрес: Москва, Красного маяка 22а  
 м. Пражская (1,6 км) м. Новоясеневская (1,8 км)  
 м. Битцевский парк (1,8 км) [Посмотреть карту](#)

Сдам машиноместо в многоуровневом паркинге по адресу ул. Красного Маяка вл.22Б. 8 этаж  
 Лифты, отопление, круглосуточная охрана, видеонаблюдение.  
 В здании паркинга есть мойка и шиномонтаж.

Аналоги для киосков:

Аналог №1:

← Я zdanie.info ZDANIE.INFO - Аренда офисов в офисно-торговом комплексе «Глобал Сити», м. Южная (лот 31995)

ПРОДАЖА АРЕНДА СПЕЦПРЕДЛОЖЕНИЯ БИЗНЕС ЦЕНТРЫ ТОРГОВЫЕ ЦЕНТРЫ НОВОСТИ ОБЗОРЫ ЕЩЕ ВОЙТИ

zdanie.info коммерческая недвижимость № лота или ключевое слово РАЗМЕСТИТЬ ОБЪЕКТ ОПЛАТА ФОРМАТЫ И ЦЕНЫ КОНТАКТЫ

ТОП-5 аренда info > Аренда > Аренда офисов > Аренда офиса класс В с отделкой > Аренда офисов в офисно-торговом комплексе «Глобал Сити», м. Южная

**АРЕНДА ОФИСОВ В ОФИСНО-ТОРГОВОМ КОМПЛЕКСЕ «ГЛОБАЛ СИТИ», М. ЮЖНАЯ** лот № 31995  
 МОСКВА - ЮАО - М. Южная - ул ДНЕПРОПЕТРОВСКАЯ - Д. 2

Позвоните или отправьте запрос  
**Контакты по объекту**  
 Отправить запрос  
 Сохранить  
 Распечатать (PDF)  
 Переслать по E-mail  
 Статистика страницы

КРЕДИТОВАНИЕ  
 КРЕДИТЫ на получение и под залог коммерческой недвижимости  
 АККРЕДИТИВЫ при сделках с недвижимостью  
**СБЕРБАНК**  
 Всегда рядом

Рабочий: +7 (495) 662 – 63 - 73



Аналог №2:

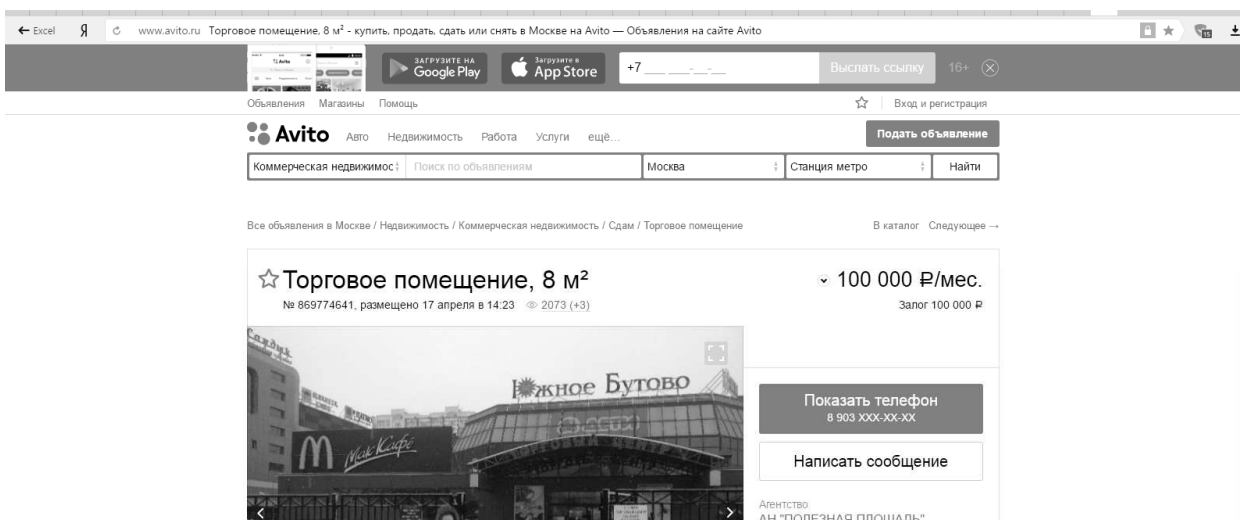

Аналог №3:

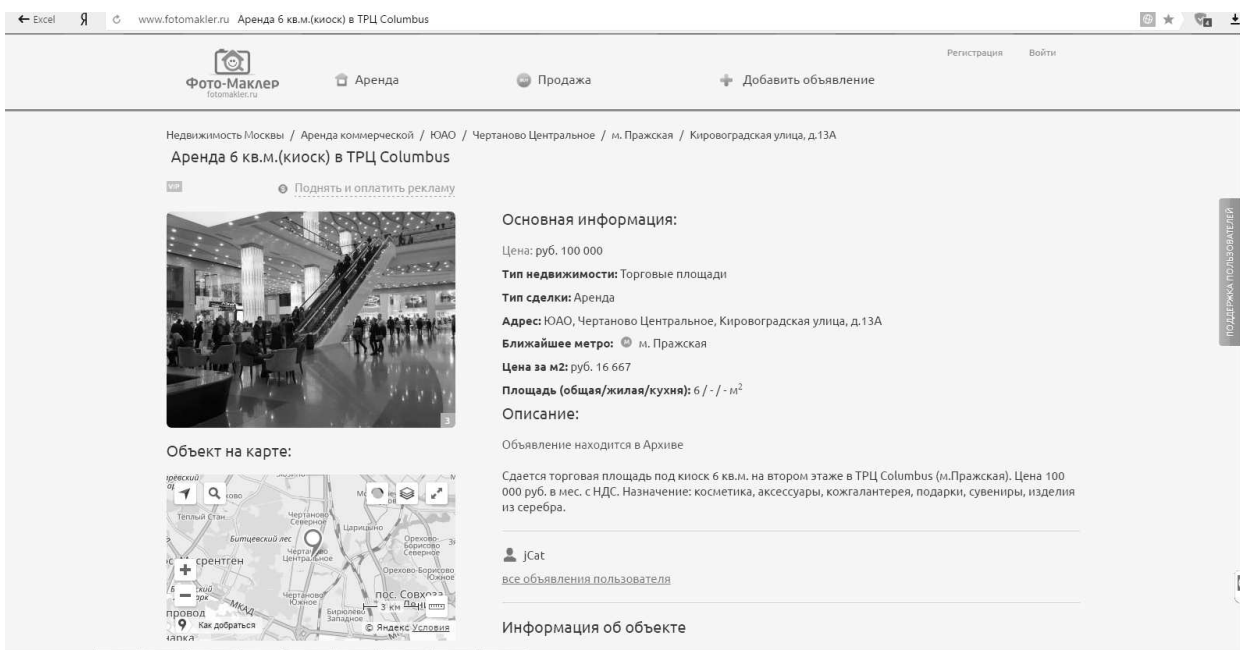

Расчет рыночной ставки арендной платы для торговых помещений до 50 кв.м представлен в таблице:

	Объект оценки	Аналог № 1	Аналог № 2	Аналог № 3
Передаваемые имущественные права, ограничения (обременения) этих прав	аренда, без ограничений	аренда, без ограничений	аренда, без ограничений	аренда, без ограничений
Условия финансирования состоявшейся/предполагаемой сделки (вид оплаты, условия кредитования, иные условия)	рыночные	рыночные	рыночные	рыночные
Условия продажи (нетипичные для рынка условия, сделка между аффилированными лицами, иные условия)	типичные	типичные	типичные	типичные
Условия рынка (изменения цен за период между датами сделки и оценки, скидки к ценам предложений, иные условия)	сентябрь 2017 г., сделка	июль 2017 г., предложение	июль 2017 г., предложение	июль 2017 г., предложение
тип объекта	встроенные помещения торгового назначения	встроенное помещение	встроенное помещение	встроенное помещение
Местоположение	г.Москва, Варшавское шоссе, д.150, корп.2	Москва, ТРЦ Северное сияние	Москва, ТЦ Южный полюс	Москва, улКривоградская, ТЦ Акварель
<b>Физические характеристики, в том числе:</b>				
Общая площадь помещений, кв.м.	до 50 кв.м	50,0	15,2	19,6
Расположение встроенного помещения в здании (этаж)	первый	1	1	1
Состояние здания	Состояние здания, в котором располагается объект, хорошее	Состояние здания, в котором располагается объект, хорошее	Состояние здания, в котором располагается объект, хорошее	Состояние здания, в котором располагается объект, хорошее
Уровень/Состояние внутренней отделки	современный стандартный ремонт	современный стандартный ремонт	современный стандартный ремонт	современный стандартный ремонт
Наличие коммуникаций	все коммуникации	все коммуникации	все коммуникации	все коммуникации
Экономические характеристики (наличие ограничений в использовании, уровень операционных расходов, условия аренды, иные характеристики)	коммунальные платежи не входят в стоимость аренды, эксплуатационные расходы оплачиваются арендатором	коммунальные платежи не входят в стоимость аренды,	коммунальные платежи входят в стоимость аренды, эксплуатационные расходы оплачиваются арендатором	коммунальные платежи входят в стоимость аренды, эксплуатационные расходы оплачиваются арендатором

	Объект оценки	Аналог № 1	Аналог № 2	Аналог № 3
Иные характеристики, влияющие на стоимость (расположение относительно красной линии, дополнительные улучшения)	красная линия	красная линия	красная линия	красная линия
Стоимость предложения, руб./кв.м./мес.	-	5 254	6 690	5 470
Источник информации		<a href="http://zдание.info/аренда/аренда_магазинов/3440/object/25799">http://zдание.info/аренда/аренда_магазинов/3440/object/25799</a>	<a href="https://www.avito.ru/moskva/kommercheskaya_nedvizhimost/torgovoe_pomeschenie_15.2_m_1008286565">https://www.avito.ru/moskva/kommercheskaya_nedvizhimost/torgovoe_pomeschenie_15.2_m_1008286565</a>	<a href="https://www.avito.ru/moskva/kommercheskaya_nedvizhimost/sdam_torgovoe_pomeschenie_19.60_m_857568874">https://www.avito.ru/moskva/kommercheskaya_nedvizhimost/sdam_torgovoe_pomeschenie_19.60_m_857568874</a>
<b>Относительные корректировки к единице сравнения</b>				
Передаваемые имущественные права, ограничения (обременения) этих прав	аренда, без ограничений	аренда, без ограничений	аренда, без ограничений	аренда, без ограничений
Корректировка № 1		0,00%	0,00%	0,00%
Величина корректировки, руб.		0	0	0
Стоимость предложения, руб./кв.м./мес.		5 254	6 690	5 470
Условия финансирования состоявшейся/предполагаемой сделки (вид оплаты, условия кредитования, иные условия)	рыночные	рыночные	рыночные	рыночные
Корректировка № 2		0,00%	0,00%	0,00%
Величина корректировки, руб.		0	0	0
Стоимость предложения, руб./кв.м./мес.		5 254	6 690	5 470
Условия продажи (нетипичные для рынка условия, сделка между аффилированными лицами, иные условия)	типичные	типичные	типичные	типичные
Корректировка № 3		0,00%	0,00%	0,00%
Величина корректировки, руб.		0	0	0
Стоимость предложения, руб./кв.м./мес.		5 254	6 690	5 470

	Объект оценки	Аналог № 1	Аналог № 2	Аналог № 3
Условия рынка (изменения цен за период между датами сделки и оценки, скидки к ценам предложений, иные условия)	сентябрь 2017 г., сделка	июль 2017 г., предложение	июль 2017 г., предложение	июль 2017 г., предложение
Корректировка № 4		-7,8%	-7,8%	-7,8%
Величина корректировки, руб.		-410	-522	-427
Стоимость предложения, руб./кв.м./мес.		4 844	6 169	5 043
тип объекта	встроенные помещения торгового назначения	встроенное помещение	встроенное помещение	встроенное помещение
Корректировка № 5		0,00%	0,00%	0,00%
Величина корректировки, руб.		0	0	0
Стоимость предложения, руб./кв.м./мес.		4 844	6 169	5 043
Местоположение	г.Москва, Варшавское шоссе, д.150, корп.2	Москва, ТРЦ Северное сияние	Москва, ТЦ Южный полюс	Москва, улКривоградская, ТЦ Акварель
Корректировка № 6		0,00%	0,00%	0,00%
Величина корректировки, руб.		0	0	0
Стоимость предложения, руб./кв.м./мес.		4 844	6 169	5 043
Общая площадь помещений, м2	до 50 кв.м	50,00	15,20	19,60
Корректировка № 7		0,00%	0,00%	0,00%
Стоимость предложения, руб./кв.м./мес.		4 844	6 169	5 043
Состояние здания	Состояние здания, в котором располагается объект, хорошее	Состояние здания, в котором располагается объект, хорошее	Состояние здания, в котором располагается объект, хорошее	Состояние здания, в котором располагается объект, хорошее
Корректировка № 8		0,00%	0,00%	0,00%
Величина корректировки, руб.		0	0	0
Стоимость предложения, руб./кв.м./мес.		4 844	6 169	5 043
Расположение встроенного помещения в здании (этаж)	первый	1	1	1
Корректировка № 9		0,00%	0,00%	0,00%

	Объект оценки	Аналог № 1	Аналог № 2	Аналог № 3
Величина корректировки, руб.		0	0	0
Стоимость предложения, руб./кв.м./мес.		4 844	6 169	5 043
Наличие коммуникаций	все коммуникации	все коммуникации	все коммуникации	все коммуникации
Корректировка № 10		0,00%	0,00%	0,00%
Величина корректировки, руб.		0	0	0
Стоимость предложения, руб./кв.м./мес.		4 844	6 169	5 043
Экономические характеристики (наличие ограничений в использовании, уровень операционных расходов, условия аренды, иные характеристики)	коммунальные платежи не входят в стоимость аренды, эксплуатационные расходы оплачиваются арендатором	коммунальные платежи не входят в стоимость аренды,	коммунальные платежи входят в стоимость аренды, эксплуатационные расходы оплачиваются арендатором	коммунальные платежи входят в стоимость аренды, эксплуатационные расходы оплачиваются арендатором
Корректировка № 11		0,00%	0,00%	0,00%
Величина корректировки, руб.		0	0	0
Стоимость предложения, руб./кв.м./мес.		4 844	6 169	5 043
Иные характеристики, влияющие на стоимость (расположение относительно красной линии, дополнительные улучшения)	красная линия	красная линия	красная линия	красная линия
	1	1	1	1
Корректировка № 12		0%	0%	0%
		0,00	0,00	0,00
Стоимость предложения, руб./кв.м./мес.		4 844	6 169	5 043
Уровень/Состояние внутренней отделки	современный стандартный ремонт	современный стандартный ремонт	современный стандартный ремонт	современный стандартный ремонт
Корректировка № 13		0%	0%	0%
Величина корректировки, руб.		0,00	0,00	0,00
Стоимость предложения, руб./кв.м./мес.		4 844	6 169	5 043
Валовая коррекция		7,8%	7,8%	7,8%

	Объект оценки	Аналог № 1	Аналог № 2	Аналог № 3
Индекс значения корректировки (модуль (1/величина корректировки, %))		12,821	12,821	12,821
Сумма индексов	38,462			
Вес аналога		0,3	0,3	0,3
Разница между максимальной и минимальной скорректированной стоимостью, %	27%			
Рыночная ставка арендной платы, руб. / кв. м./мес.	5 352			

Расчет рыночной ставки арендной платы для торговых помещений от 50 до 100 кв.м представлен в таблице:

	Объект оценки	Аналог № 1	Аналог № 2	Аналог № 3
Передаваемые имущественные права, ограничения (обременения) этих прав	аренда, без ограничений	аренда, без ограничений	аренда, без ограничений	аренда, без ограничений
Условия финансирования состоявшейся/предполагаемой сделки (вид оплаты, условия кредитования, иные условия)	рыночные	рыночные	рыночные	рыночные
Условия продажи (нетипичные для рынка условия, сделка между аффилированными лицами, иные условия)	типичные	типичные	типичные	типичные
Условия рынка (изменения цен за период между датами сделки и оценки, скидки к ценам предложений, иные условия)	сентябрь 2017 г., сделка	июль 2017 г., предложение	июль 2017 г., предложение	июль 2017 г., предложение
тип объекта	встроенные помещения торгового назначения	встроенное помещение	встроенное помещение	встроенное помещение
Местоположение	г.Москва, Варшавское шоссе, д.150, корп.2	Москва, Варш.шоссе, д.26, ТЦ Глобал Сити	Москва, ул Профсоюзная, 102а, ТЦ	Москва, ТЦ Галерея Атлантис
Физические характеристики, в том числе:				
Общая площадь помещений, кв.м.	от 50 до 100	74,0	97,0	80,0
Расположение встроенного	первый	2	2	1

	Объект оценки	Аналог № 1	Аналог № 2	Аналог № 3
помещения в здании (этаж)				
Состояние здания	Состояние здания, в котором располагается объект, хорошее	Состояние здания, в котором располагается объект, хорошее	Состояние здания, в котором располагается объект, хорошее	Состояние здания, в котором располагается объект, хорошее
Уровень/Состояние внутренней отделки	современный стандартный ремонт	современный стандартный ремонт	современный стандартный ремонт	современный стандартный ремонт
Наличие коммуникаций	все коммуникации	все коммуникации	все коммуникации	все коммуникации
Экономические характеристики (наличие ограничений в использовании, уровень операционных расходов, условия аренды, иные характеристики)	коммунальные платежи не входят в стоимость аренды, эксплуатационные расходы оплачиваются арендатором	коммунальные платежи не входят в стоимость аренды,	коммунальные платежи входят в стоимость аренды, эксплуатационные расходы оплачиваются арендатором	коммунальные платежи входят в стоимость аренды, эксплуатационные расходы оплачиваются арендатором
Иные характеристики, влияющие на стоимость (расположение относительно красной линии, дополнительные улучшения)	красная линия	красная линия	красная линия	внутриквартально
Стоимость предложения, руб./кв.м./мес.	-	2 863	2 796	3 178
Источник информации		Рабочий: +7 (495) 662 – 63 - 73	<a href="https://www.avito.ru/moskva/kommercheskaya_nedvizhimost/torgovoe_pomeschenie_97_m_923047128">https://www.avito.ru/moskva/kommercheskaya_nedvizhimost/torgovoe_pomeschenie_97_m_923047128</a>	Алексей, 8-903-596-51-14
Относительные корректировки к единице сравнения				
Передаваемые имущественные права, ограничения (обременения) этих прав	аренда, без ограничений	аренда, без ограничений	аренда, без ограничений	аренда, без ограничений
Корректировка № 1		0,00%	0,00%	0,00%
Величина корректировки, руб.		0	0	0
Стоимость предложения, руб./кв.м./мес.		2 863	2 796	3 178
Условия финансирования состоявшейся/предполагаемой сделки (вид оплаты, условия кредитования, иные условия)	рыночные	рыночные	рыночные	рыночные
Корректировка № 2		0,00%	0,00%	0,00%

	Объект оценки	Аналог № 1	Аналог № 2	Аналог № 3
Величина корректировки, руб.		0	0	0
Стоимость предложения, руб./кв.м./мес.		2 863	2 796	3 178
Условия продажи (нетипичные для рынка условия, сделка между аффилированными лицами, иные условия)	типичные	типичные	типичные	типичные
Корректировка № 3		0,00%	0,00%	0,00%
Величина корректировки, руб.		0	0	0
Стоимость предложения, руб./кв.м./мес.		2 863	2 796	3 178
Условия рынка (изменения цен за период между датами сделки и оценки, скидки к ценам предложений, иные условия)	сентябрь 2017 г., сделка	июль 2017 г., предложение	июль 2017 г., предложение	июль 2017 г., предложение
Корректировка № 4		-7,8%	-7,8%	-7,8%
Величина корректировки, руб.		-223	-218	-248
Стоимость предложения, руб./кв.м./мес.		2 640	2 578	2 930
тип объекта	встроенные помещения торгового назначения	встроенное помещение	встроенное помещение	встроенное помещение
Корректировка № 5		0,00%	0,00%	0,00%
Величина корректировки, руб.		0	0	0
Стоимость предложения, руб./кв.м./мес.		2 640	2 578	2 930
Местоположение	г.Москва, Варшавское шоссе, д.150, корп.2	Москва, Варш.шоссе, д.26, ТЦ Глобал Сити	Москва, ул Профсоюзная, 102а , ТЦ	Москва, ТЦ Галерея Атлантис
Корректировка № 6		0,00%	0,00%	0,00%
Величина корректировки, руб.		0	0	0
Стоимость предложения, руб./кв.м./мес.		2 640	2 578	2 930
Общая площадь помещений, м2	от 50 до 100	74,00	97,00	80,00
Корректировка № 7		0,00%	0,00%	0,00%
Стоимость предложения,		2 640	2 578	2 930



	Объект оценки	Аналог № 1	Аналог № 2	Аналог № 3
руб./кв.м./мес.				
Состояние здания	Состояние здания, в котором располагается объект, хорошее	Состояние здания, в котором располагается объект, хорошее	Состояние здания, в котором располагается объект, хорошее	Состояние здания, в котором располагается объект, хорошее
Корректировка № 8		0,00%	0,00%	0,00%
Величина корректировки, руб.		0	0	0
Стоимость предложения, руб./кв.м./мес.		2 640	2 578	2 930
Расположение встроенного помещения в здании (этаж)	первый	2	2	1
Корректировка № 9		0,00%	0,00%	0,00%
Величина корректировки, руб.		0	0	0
Стоимость предложения, руб./кв.м./мес.		2 640	2 578	2 930
Наличие коммуникаций	все коммуникации	все коммуникации	все коммуникации	все коммуникации
Корректировка № 10		0,00%	0,00%	0,00%
Величина корректировки, руб.		0	0	0
Стоимость предложения, руб./кв.м./мес.		2 640	2 578	2 930
Экономические характеристики (наличие ограничений в использовании, уровень операционных расходов, условия аренды, иные характеристики)	коммунальные платежи не входят в стоимость аренды, эксплуатационные расходы оплачиваются арендатором	коммунальные платежи не входят в стоимость аренды,	коммунальные платежи входят в стоимость аренды, эксплуатационные расходы оплачиваются арендатором	коммунальные платежи входят в стоимость аренды, эксплуатационные расходы оплачиваются арендатором
Корректировка № 11		0,00%	0,00%	0,00%
Величина корректировки, руб.		0	0	0
Стоимость предложения, руб./кв.м./мес.		2 640	2 578	2 930
Иные характеристики, влияющие на стоимость (расположение относительно красной линии, дополнительные улучшения)	красная линия	красная линия	красная линия	внутриквартально
	1	1	1	1,00
Корректировка № 12		0%	0%	0%
		0,00	0,00	0,00

	Объект оценки	Аналог № 1	Аналог № 2	Аналог № 3
Стоимость предложения, руб./кв.м./мес.		2 640	2 578	2 930
Уровень/Состояние внутренней отделки	современный стандартный ремонт	современный стандартный ремонт	современный стандартный ремонт	современный стандартный ремонт
Корректировка № 13		0%	0%	0%
Величина корректировки, руб.		0,00	0,00	0,00
Стоимость предложения, руб./кв.м./мес.		2 640	2 578	2 930
Валовая коррекция		7,8%	7,8%	7,8%
Индекс значения корректировки (модуль (1/величина корректировки,%))		12,821	12,821	12,821
Сумма индексов	38,462			
Вес аналога		0,3	0,3	0,3
Разница между максимальной и минимальной скорректированной стоимостью, %	14%			
Рыночная ставка арендной платы, руб. / кв. м./мес.	2 716			

Расчет рыночной ставки арендной платы для торговых помещений от 100 до 250 кв.м представлен в таблице:

	Объект оценки	Аналог № 1	Аналог № 2	Аналог № 3
Передаваемые имущественные права, ограничения (обременения) этих прав	аренда, без ограничений	аренда, без ограничений	аренда, без ограничений	аренда, без ограничений
Условия финансирования состоявшейся/предполагаемой сделки (вид оплаты, условия кредитования, иные условия)	рыночные	рыночные	рыночные	рыночные
Условия продажи (нетипичные для рынка условия, сделка между аффилированными лицами, иные условия)	типичные	типичные	типичные	типичные

	Объект оценки	Аналог № 1	Аналог № 2	Аналог № 3
Условия рынка (изменения цен за период между датами сделки и оценки, скидки к ценам предложений, иные условия)	сентябрь 2017 г., сделка	июль 2017 г., предложение	июль 2017 г., предложение	июль 2017 г., предложение
тип объекта	встроенные помещения торгового назначения	встроенное помещение	встроенное помещение	встроенное помещение
Местоположение	г.Москва, Варшавское шоссе, д.150, корп.2	Москва, глобал сити	Москва, Тц Акварель	Москва, ТЦ Вива
Удаленность от метро,				
<b>Физические характеристики, в том числе:</b>				
Общая площадь помещений, кв.м.	от 150 до 250	250,0	179,0	200,0
Расположение встроенного помещения в здании (этаж)	первый	2	2	1
Состояние здания	Состояние здания, в котором располагается объект, хорошее	Состояние здания, в котором располагается объект, хорошее	Состояние здания, в котором располагается объект, хорошее	Состояние здания, в котором располагается объект, хорошее
Уровень/Состояние внутренней отделки	современный стандартный ремонт	современный стандартный ремонт	современный стандартный ремонт	современный стандартный ремонт
Наличие коммуникаций	все коммуникации	все коммуникации	все коммуникации	все коммуникации
Экономические характеристики (наличие ограничений в использовании, уровень операционных расходов, условия аренды, иные характеристики)	коммунальные платежи не входят в стоимость аренды, эксплуатационные расходы оплачиваются арендатором	коммунальные платежи не входят в стоимость аренды,	коммунальные платежи входят в стоимость аренды, эксплуатационные расходы оплачиваются арендатором	коммунальные платежи входят в стоимость аренды, эксплуатационные расходы оплачиваются арендатором
Иные характеристики, влияющие на стоимость (расположение относительно красной линии, дополнительные улучшения)	красная линия	красная линия	красная линия	внутриквартально
Стоимость предложения, руб./кв.м./мес.	-	2 119	2 260	1 695
Источник информации		<a href="https://www.avito.ru/moskva/kommercheskaya_nedvizhimost/ploschadi_na_1_etazhe_v_g">https://www.avito.ru/moskva/kommercheskaya_nedvizhimost/ploschadi_na_1_etazhe_v_g</a>	<a href="https://www.avito.ru/moskva/kommercheskaya_nedvizhimost/torgovoe_pomeschenie_179_m_73768">https://www.avito.ru/moskva/kommercheskaya_nedvizhimost/torgovoe_pomeschenie_179_m_73768</a>	<a href="https://www.avito.ru/moskva/kommercheskaya_nedvizhimost/torgovye_ploschadi_v_trts_viva_200_">https://www.avito.ru/moskva/kommercheskaya_nedvizhimost/torgovye_ploschadi_v_trts_viva_200_</a>

	Объект оценки	Аналог № 1	Аналог № 2	Аналог № 3
		lobal_siti_250_m_810285817	7205	m_810284716
<b>Относительные корректировки к единице сравнения</b>				
Передаваемые имущественные права, ограничения (обременения) этих прав	аренда, без ограничений	аренда, без ограничений	аренда, без ограничений	аренда, без ограничений
Корректировка № 1		0,00%	0,00%	0,00%
Величина корректировки, руб.		0	0	0
Стоимость предложения, руб./кв.м./мес.		2 119	2 260	1 695
Условия финансирования состоявшейся/предполагаемой сделки (вид оплаты, условия кредитования, иные условия)	рыночные	рыночные	рыночные	рыночные
Корректировка № 2		0,00%	0,00%	0,00%
Величина корректировки, руб.		0	0	0
Стоимость предложения, руб./кв.м./мес.		2 119	2 260	1 695
Условия продажи (нетипичные для рынка условия, сделка между аффилированными лицами, иные условия)	типичные	типичные	типичные	типичные
Корректировка № 3		0,00%	0,00%	0,00%
Величина корректировки, руб.		0	0	0
Стоимость предложения, руб./кв.м./мес.		2 119	2 260	1 695
Условия рынка (изменения цен за период между датами сделки и оценки, скидки к ценам предложений, иные условия)	сентябрь 2017 г., сделка	июль 2017 г., предложение	июль 2017 г., предложение	июль 2017 г., предложение
Корректировка № 4		-7,8%	-7,8%	-7,8%
Величина корректировки, руб.		-165	-176	-132
Стоимость предложения, руб./кв.м./мес.		1 953	2 084	1 563

	Объект оценки	Аналог № 1	Аналог № 2	Аналог № 3
тип объекта	встроенные помещения торгового назначения	встроенное помещение	встроенное помещение	встроенное помещение
Корректировка № 5		0,00%	0,00%	0,00%
Величина корректировки, руб.		0	0	0
Стоимость предложения, руб./кв.м./мес.		1 953	2 084	1 563
Местоположение	г.Москва, Варшавское шоссе, д.150, корп.2	Москва, глобал сити	Москва, Тц Акварель	Москва, ТЦ Вива
Корректировка № 6		0,00%	0,00%	0,00%
Величина корректировки, руб.		0	0	0
Стоимость предложения, руб./кв.м./мес.		1 953	2 084	1 563
Общая площадь помещений, м2	от 150 до 250	250,00	179,00	200,00
Корректировка № 7		0,00%	0,00%	0,00%
Стоимость предложения, руб./кв.м./мес.		1 953	2 084	1 563
Состояние здания	Состояние здания, в котором располагается объект, хорошее	Состояние здания, в котором располагается объект, хорошее	Состояние здания, в котором располагается объект, хорошее	Состояние здания, в котором располагается объект, хорошее
Корректировка № 8		0,00%	0,00%	0,00%
Величина корректировки, руб.		0	0	0
Стоимость предложения, руб./кв.м./мес.		1 953	2 084	1 563
Расположение встроенного помещения в здании (этаж)	первый	2	2	1
Корректировка № 9		0,00%	0,00%	0,00%
Величина корректировки, руб.		0	0	0
Стоимость предложения, руб./кв.м./мес.		1 953	2 084	1 563
Наличие коммуникаций	все коммуникации	все коммуникации	все коммуникации	все коммуникации
Корректировка № 10		0,00%	0,00%	0,00%
Величина корректировки, руб.		0	0	0
Стоимость предложения,		1 953	2 084	1 563

	Объект оценки	Аналог № 1	Аналог № 2	Аналог № 3
руб./кв.м./мес.				
Экономические характеристики (наличие ограничений в использовании, уровень операционных расходов, условия аренды, иные характеристики)	коммунальные платежи не входят в стоимость аренды, эксплуатационные расходы оплачиваются арендатором	коммунальные платежи не входят в стоимость аренды,	коммунальные платежи входят в стоимость аренды, эксплуатационные расходы оплачиваются арендатором	коммунальные платежи входят в стоимость аренды, эксплуатационные расходы оплачиваются арендатором
Корректировка № 11		0,00%	0,00%	0,00%
Величина корректировки, руб.		0	0	0
Стоимость предложения, руб./кв.м./мес.		1 953	2 084	1 563
Иные характеристики, влияющие на стоимость (расположение относительно красной линии, дополнительные улучшения)	красная линия	красная линия	красная линия	внутриквартально
	1	1	1	0,79
Корректировка № 12		0%	0%	27%
		0,00	0,00	415,40
Стоимость предложения, руб./кв.м./мес.		1 953	2 084	1 978
Уровень/Состояние внутренней отделки	современный стандартный ремонт	современный стандартный ремонт	современный стандартный ремонт	современный стандартный ремонт
Корректировка № 13		0%	0%	0%
Величина корректировки, руб.		0,00	0,00	0,00
Стоимость предложения, руб./кв.м./мес.		1 953	2 084	1 978
Валовая коррекция		7,8%	7,8%	34,4%
Индекс значения корректировки (модуль (1/величина корректировки, %))		12,821	12,821	2,908
Сумма индексов	28,550			
Вес аналога		0,4	0,4	0,1
Разница между максимальной и минимальной скорректированной стоимостью, %	7%			
Рыночная ставка арендной платы, руб. / кв. м./мес.	2 005			

Расчет рыночной ставки арендной платы для офисных помещений представлен в таблице:

	Объект оценки	Аналог № 1	Аналог № 2	Аналог № 3	Аналог № 4
Передаваемые имущественные права, ограничения (обременения) этих прав	аренда, без ограничений	аренда, без ограничений	аренда, без ограничений	аренда, без ограничений	аренда, без ограничений
Условия финансирования состоявшейся/предполагаемой сделки (вид оплаты, условия кредитования, иные условия)	рыночные	рыночные	рыночные	рыночные	рыночные
Условия продажи (нетипичные для рынка условия, сделка между аффилированными лицами, иные условия)	типичные	типичные	типичные	типичные	типичные
Условия рынка (изменения цен за период между датами сделки и оценки, скидки к ценам предложений, иные условия)	сентябрь 2017 г., сделка	июль 2017 г., предложение	июль 2017 г., предложение	июль 2017 г., предложение	сентябрь 2017 г., сделка
тип объекта	встроенные помещения офисного назначения	встроенное помещение	встроенное помещение	встроенное помещение	встроенное помещение
Местоположение	г.Москва, Варшавское шоссе, д.150, корп.2	Москва, Варшавское шоссе, д.146	Москва, Варшавское шоссе, д.141	Москва, пр-ктБалаклавский, д.20	Москва, Варшавское шоссе, бизнес-центр Solutions
Удаленность от метро,					
<b>Физические характеристики, в том числе:</b>					
Общая площадь помещений, кв.м.	11 033,50	317,0	21,8	46,0	120,0
Расположение встроенного помещения в здании (этаж)	с 4 по 12	2 и выше	2 и выше	2 и выше	3 этаж
Состояние здания	Состояние здания, в котором располагается объект, хорошее	Состояние здания, в котором располагается объект, хорошее	Состояние здания, в котором располагается объект, хорошее	Состояние здания, в котором располагается объект, хорошее	Состояние здания, в котором располагается объект, хорошее

	Объект оценки	Аналог № 1	Аналог № 2	Аналог № 3	Аналог № 4
Уровень/Состояние внутренней отделки	современный стандартный ремонт	современный стандартный ремонт	современный стандартный ремонт	современный стандартный ремонт	современный стандартный ремонт
Наличие коммуникаций	все коммуникации	все коммуникации	все коммуникации	все коммуникации	все коммуникации
Экономические характеристики (наличие ограничений в использовании, уровень операционных расходов, условия аренды, иные характеристики)	коммунальные платежи не входят в стоимость аренды, в аренду включено право пользования общественными местами ТЦ	коммунальные платежи не входят в стоимость аренды, в аренду включено право пользования общественными местами ТЦ	коммунальные платежи не входят в стоимость аренды, в аренду включено право пользования общественными местами ТЦ	коммунальные платежи не входят в стоимость аренды, в аренду включено право пользования общественными местами ТЦ	коммунальные платежи не входят в стоимость аренды, в аренду включено право пользования общественными местами ТЦ
Иные характеристики, влияющие на стоимость (расположение относительно красной линии, дополнительные улучшения)	красная линия	красная линия	красная линия	красная линия	красная линия
Стоимость предложения, руб./кв.м./мес.	-	1 165	1 186	1 483	1 165
Источник информации		<a href="https://www.avito.ru/moskva/kommercheskaya_nedvizhimost/arenda_ofisa_pl_317_m2_m_ulitsa_akademika_yangelya_864135785">https://www.avito.ru/moskva/kommercheskaya_nedvizhimost/arenda_ofisa_pl_317_m2_m_ulitsa_akademika_yangelya_864135785</a>	<a href="https://www.avito.ru/moskva/kommercheskaya_nedvizhimost/ofisnoe_pomeschenie_21.8_m_1001002906">https://www.avito.ru/moskva/kommercheskaya_nedvizhimost/ofisnoe_pomeschenie_21.8_m_1001002906</a>	<a href="https://www.avito.ru/moskva/kommercheskaya_nedvizhimost/arenda_ofisa_pl_46_m2_m_chertanovskaya_v_880660782">https://www.avito.ru/moskva/kommercheskaya_nedvizhimost/arenda_ofisa_pl_46_m2_m_chertanovskaya_v_880660782</a>	<a href="http://bc-solutions.ru/contact/#go">http://bc-solutions.ru/contact/#go</a>
<b>Относительные корректировки к единице сравнения</b>					
Передаваемые имущественные права, ограничения (обременения) этих прав	аренда, без ограничений	аренда, без ограничений	аренда, без ограничений	аренда, без ограничений	аренда, без ограничений
Корректировка № 1		0,00%	0,00%	0,00%	0,00%
Величина корректировки, руб.		0	0	0	0
Стоимость предложения, руб./кв.м./мес.		1 165	1 186	1 483	1 165
Условия финансирования состоявшейся/предполагаемой сделки (вид оплаты,	рыночные	рыночные	рыночные	рыночные	рыночные



	Объект оценки	Аналог № 1	Аналог № 2	Аналог № 3	Аналог № 4
условия кредитования, иные условия)					
Корректировка № 2		0,00%	0,00%	0,00%	0,00%
Величина корректировки, руб.		0,00	0,00	0,00	0,00
Стоимость предложения, руб./кв.м./мес.		1 165	1 186	1 483	1 165
Условия продажи (нетипичные для рынка условия, сделка между аффилированными лицами, иные условия)	типичные	типичные	типичные	типичные	типичные
Корректировка № 3		0,00%	0,00%	0,00%	0,00%
Величина корректировки, руб.		0	0	0	0
Стоимость предложения, руб./кв.м./мес.		1 165	1 186	1 483	1 165
Условия рынка (изменения цен за период между датами сделки и оценки, скидки к ценам предложений, иные условия)	сентябрь 2017 г., сделка	июль 2017 г., предложение	июль 2017 г., предложение	июль 2017 г., предложение	сентябрь 2017 г., сделка
Корректировка № 4		-8,2%	-8,2%	-8,2%	-8,2%
Величина корректировки, руб.		-96	-97	-122	-96
Стоимость предложения, руб./кв.м./мес.		1 070	1 089	1 361	1 070
тип объекта	встроенные помещения офисного назначения	встроенное помещение	встроенное помещение	встроенное помещение	встроенное помещение
Корректировка № 5		0,00%	0,00%	0,00%	0,00%
Величина корректировки, руб.		0	0	0	0
Стоимость предложения, руб./кв.м./мес.		1 070	1 089	1 361	1 070
Местоположение	г.Москва, Варшавское	Москва, Варшавское	Москва, Варшавское	Москва, гр-	Москва, Варшавское

	Объект оценки	Аналог № 1	Аналог № 2	Аналог № 3	Аналог № 4
	шоссе, д.150, корп.2	шоссе, д.146	шоссе, д.141	ктБалаклавский, д.20	шоссе, бизнес-центр Solutions
Корректировка № 6		0,00%	0,00%	0,00%	0,00%
Величина корректировки, руб.		0	0	0	0
Стоимость предложения, руб./кв.м./мес.		1 070	1 089	1 361	1 070
Общая площадь помещений, м2	11 033,50	317,00	21,80	46,00	120,00
Корректировка № 7		0,00%	0,00%	0,00%	0,00%
Стоимость предложения, руб./кв.м./мес.		1 070	1 089	1 361	1 070
Состояние здания	Состояние здания, в котором располагается объект, хорошее	Состояние здания, в котором располагается объект, хорошее	Состояние здания, в котором располагается объект, хорошее	Состояние здания, в котором располагается объект, хорошее	Состояние здания, в котором располагается объект, хорошее
Корректировка № 8		0,00%	0,00%	0,00%	0,00%
Величина корректировки, руб.		0	0	0	0
Стоимость предложения, руб./кв.м./мес.		1 070	1 089	1 361	1 070
Расположение встроенного помещения в здании (этаж)	с 4 по 12	2 и выше	2 и выше	2 и выше	3 этаж
Корректировка № 9		0,00%	0,00%	0,00%	0,00%
Величина корректировки, руб.		0	0	0	0
Стоимость предложения, руб./кв.м./мес.		1 070	1 089	1 361	1 070
Наличие коммуникаций	все коммуникации	все коммуникации	все коммуникации	все коммуникации	все коммуникации
Корректировка № 10		0,00%	0,00%	0,00%	0,00%
Величина корректировки, руб.		0	0	0	0
Стоимость предложения, руб./кв.м./мес.		1 070	1 089	1 361	1 070

	Объект оценки	Аналог № 1	Аналог № 2	Аналог № 3	Аналог № 4
Экономические характеристики (наличие ограничений в использовании, уровень операционных расходов, условия аренды, иные характеристики)	коммунальные платежи не входят в стоимость аренды, в аренду включено право пользования общественными местами ТЦ	коммунальные платежи не входят в стоимость аренды, в аренду включено право пользования общественными местами ТЦ	коммунальные платежи не входят в стоимость аренды, в аренду включено право пользования общественными местами ТЦ	коммунальные платежи не входят в стоимость аренды, в аренду включено право пользования общественными местами ТЦ	коммунальные платежи не входят в стоимость аренды, в аренду включено право пользования общественными местами ТЦ
Корректировка № 11		0,00%	0,00%	0,00%	0,00%
Величина корректировки, руб.		0	0	0	0
Стоимость предложения, руб./кв.м./мес.		1 070	1 089	1 361	1 070
Иные характеристики, влияющие на стоимость (расположение относительно красной линии, дополнительные улучшения)	красная линия	красная линия	красная линия	красная линия	красная линия
	1	1	1	1	1
Корректировка № 12		0%	0%	0%	0%
		0,00	0,00	0,00	0,00
Стоимость предложения, руб./кв.м./мес.		1 070	1 089	1 361	1 070
Уровень/Состояние внутренней отделки	современный стандартный ремонт	современный стандартный ремонт	современный стандартный ремонт	современный стандартный ремонт	современный стандартный ремонт
Корректировка № 13		0%	0%	0%	0%
Величина корректировки, руб.		0,00	0,00	0,00	0,00
Стоимость предложения, руб./кв.м./мес.		1 070	1 089	1 361	1 070
Валовая коррекция		8,2%	8,2%	8,2%	8,2%
Индекс значения корректировки (модуль (1/величина корректировки, %))		12,195	12,195	12,195	12,195
Сумма индексов	48,780				
Вес аналога		0,250	0,250	0,250	0,250
Разница между максимальной и	27%				

	Объект оценки	Аналог № 1	Аналог № 2	Аналог № 3	Аналог № 4
минимальной скорректированной стоимостью, %					
Рыночная ставка арендной платы, руб. / кв. м./мес.	1 148				

Расчет рыночной ставки арендной платы для машиномест представлен в таблице:

	Объект оценки	Аналог № 1	Аналог № 2	Аналог № 3
Передаваемые имущественные права, ограничения (обременения) этих прав	аренда, без ограничений	аренда, без ограничений	аренда, без ограничений	аренда, без ограничений
Условия финансирования состоявшейся/предполагаемой сделки (вид оплаты, условия кредитования, иные условия)	рыночные	рыночные	рыночные	рыночные
Условия продажи (нетипичные для рынка условия, сделка между аффилированными лицами, иные условия)	типичные	типичные	типичные	типичные
Условия рынка (изменения цен за период между датами сделки и оценки, скидки к ценам предложений, иные условия)	сентябрь 2017 г., сделка	июль 2017 г., предложение	июль 2017 г., предложение	июль 2017 г., предложение
тип объекта	машиноместо	машиноместо	машиноместо	машиноместо
Местоположение	г.Москва, Варшавское шоссе, д.150, корп.2	Москва, ул Куликовская, 18	Москва, ул Газопровод, 2А	Москва, Красного маяка 22а
Физические характеристики, в том числе:				
Общая площадь помещений, кв.м.	1 машиноместо	1 машиноместо	1 машиноместо	1 машиноместо
Расположение встроенного помещения в здании (этаж)	с 4 по 9	4 этаж	3 этаж	8 этаж
Состояние здания	Состояние здания, в котором располагается объект, хорошее	Состояние здания, в котором располагается объект, хорошее	Состояние здания, в котором располагается объект, хорошее	Состояние здания, в котором располагается объект, хорошее
Уровень/Состояние внутренней отделки	современный стандартный ремонт	современный стандартный ремонт	современный стандартный ремонт	современный стандартный ремонт
Наличие коммуникаций	все коммуникации	все коммуникации	все коммуникации	все коммуникации

	Объект оценки	Аналог № 1	Аналог № 2	Аналог № 3
Экономические характеристики (наличие ограничений в использовании, уровень операционных расходов, условия аренды, иные характеристики)	коммунальные платежи не входят в стоимость аренды, эксплуатационные расходы оплачиваются арендатором	коммунальные платежи входят в стоимость аренды, эксплуатационные расходы оплачиваются арендатором	коммунальные платежи входят в стоимость аренды, эксплуатационные расходы оплачиваются арендатором	коммунальные платежи входят в стоимость аренды, эксплуатационные расходы оплачиваются арендатором
Стоимость предложения, руб./кв.м./мес. без НДС	-	3 390	3 390	3 390
Источник информации		<a href="https://www.avito.ru/moskva/garazhi_i_mashinomesta/mashinomesto_18_m_989553412">https://www.avito.ru/moskva/garazhi_i_mashinomesta/mashinomesto_18_m_989553412</a>	<a href="https://www.avito.ru/moskva/garazhi_i_mashinomesta/mashinomesto_14_m_781023404">https://www.avito.ru/moskva/garazhi_i_mashinomesta/mashinomesto_14_m_781023404</a>	<a href="https://www.avito.ru/moskva/garazhi_i_mashinomesta/mashinomesto_16_m_445387648">https://www.avito.ru/moskva/garazhi_i_mashinomesta/mashinomesto_16_m_445387648</a>
<b>Относительные корректировки к единице сравнения</b>				
Передаваемые имущественные права, ограничения (обременения) этих прав	аренда, без ограничений	аренда, без ограничений	аренда, без ограничений	аренда, без ограничений
Корректировка № 1		0,00%	0,00%	0,00%
Величина корректировки, руб.		0	0	0
Стоимость предложения, руб./кв.м./мес.		3 390	3 390	3 390
Условия финансирования состоявшейся/предполагаемой сделки (вид оплаты, условия кредитования, иные условия)	рыночные	рыночные	рыночные	рыночные
Корректировка № 2		0,00%	0,00%	0,00%
Величина корректировки, руб.		0,00	0,00	0,00
Стоимость предложения, руб./кв.м./мес.		3 390	3 390	3 390
Условия продажи (нетипичные для рынка условия, сделка между аффилированными лицами, иные условия)	типичные	типичные	типичные	типичные
Корректировка № 3		0,00%	0,00%	0,00%
Величина корректировки, руб.		0	0	0
Стоимость предложения, руб./кв.м./мес.		3 390	3 390	3 390
Условия рынка (изменения цен за период между датами сделки и оценки, скидки к ценам предложений, иные условия)	сентябрь 2017 г., сделка	июль 2017 г., предложение	июль 2017 г., предложение	июль 2017 г., предложение
Корректировка № 4		-5,0%	-5,0%	-5,0%
Величина корректировки, руб.		-169	-169	-169
Стоимость предложения, руб./кв.м./мес.		3 220	3 220	3 220

	Объект оценки	Аналог № 1	Аналог № 2	Аналог № 3
Тип объекта	машиноместо	машиноместо	машиноместо	машиноместо
Корректировка № 5		0,00%	0,00%	0,00%
Величина корректировки, руб.		0	0	0
Стоимость предложения, руб./кв.м./мес.		3 220	3 220	3 220
Местоположение	г.Москва, Варшавское шоссе, д.150, корп.2	Москва, ул Куликовская, 18	Москва, ул Газопровод, 2А	Москва, Красного маяка 22а
Корректировка № 6		0,00%	0,00%	0,00%
Величина корректировки, руб.		0	0	0
Стоимость предложения, руб./кв.м./мес.		3 220	3 220	3 220
Расположение встроенного помещения в здании (этаж)	с 4 по 9	4 этаж	3 этаж	8 этаж
Корректировка № 9		0,00%	0,00%	0,00%
Величина корректировки, руб.		0	0	0
Стоимость предложения, руб./кв.м./мес.		3 220	3 220	3 220
Наличие коммуникаций	все коммуникации	все коммуникации	все коммуникации	все коммуникации
Корректировка № 10		0,00%	0,00%	0,00%
Величина корректировки, руб.		0	0	0
Стоимость предложения, руб./кв.м./мес.		3 220	3 220	3 220
Стоимость предложения, руб./кв.м./мес.		3 220	3 220	3 220
Уровень/Состояние внутренней отделки	современный стандартный ремонт	современный стандартный ремонт	современный стандартный ремонт	современный стандартный ремонт
Корректировка № 13		0%	0%	0%
Величина корректировки, руб.		0,00	0,00	0,00
Стоимость предложения, руб./кв.м./мес.		3 220	3 220	3 220
Валовая коррекция		5,0%	5,0%	5,0%
Индекс значения корректировки (модуль (1/величина корректировки,%))		20,000	20,000	20,000
Сумма индексов	60,000			
Вес аналога		0,3	0,3	0,3
Разница между максимальной и минимальной скорректированной стоимостью, %	0%			
Рыночная ставка арендной платы, руб. / кв. м./мес. без НДС	3 220			

Корректировка для определения рыночной ставки для якорных арендаторов была рассчитана методом парных продаж.

Аналог №1. Торговое помещение (торговая галерея) по адресу: г.Москва, ул.Кривоградская, д.9 ТЦ Акварель. Ставка арендной платы 2186 руб./кв.м



Аналог №2. Торговое помещение (якорный арендатор) по адресу: г.Москва, ул.Кривоградская, д.9 ТЦ Акварель. Ставка арендной платы 1878 руб./кв.м

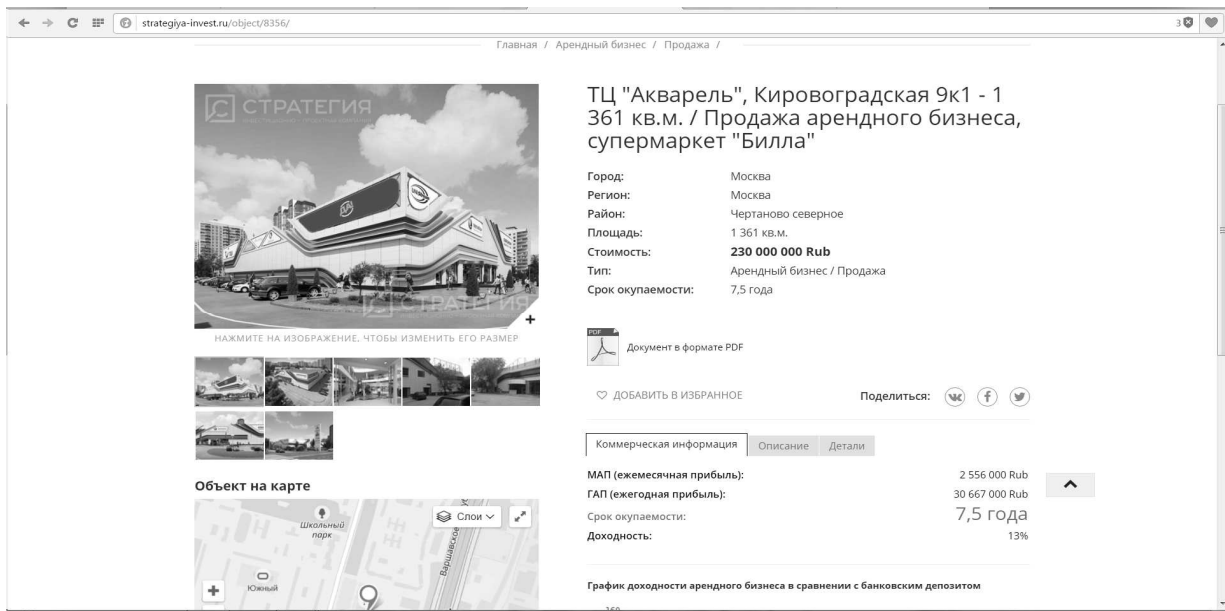

Наименование	Ставка арендной платы, кв.м/руб.	Корректировка, %
Торговая галерея	2 168	
Якорный арендатор	1 878	13%

Таким образом, ставка арендной платы для якорного арендатора на 13% ниже, чем ставка торговой галереи в том же торговом центре и составила 1744 руб./кв.м. Корректировка для определения рыночной ставки для помещений общественного питания была рассчитана методом парных продаж.

Аналог №1. Торговое помещение в торговом комплексе Babystore:  
Ставка арендной платы 5814 руб./кв.м

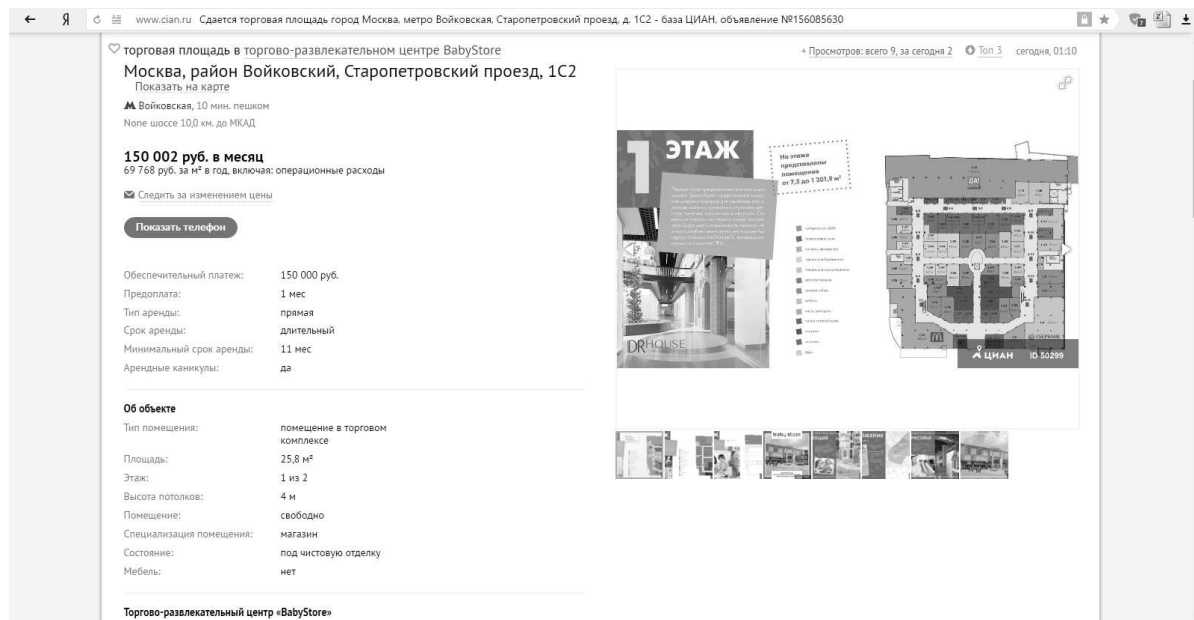

Аналог №2. Помещение кафе/ресторана в торговом комплексе Babystore:  
Ставка арендной платы 4800 руб./кв.м

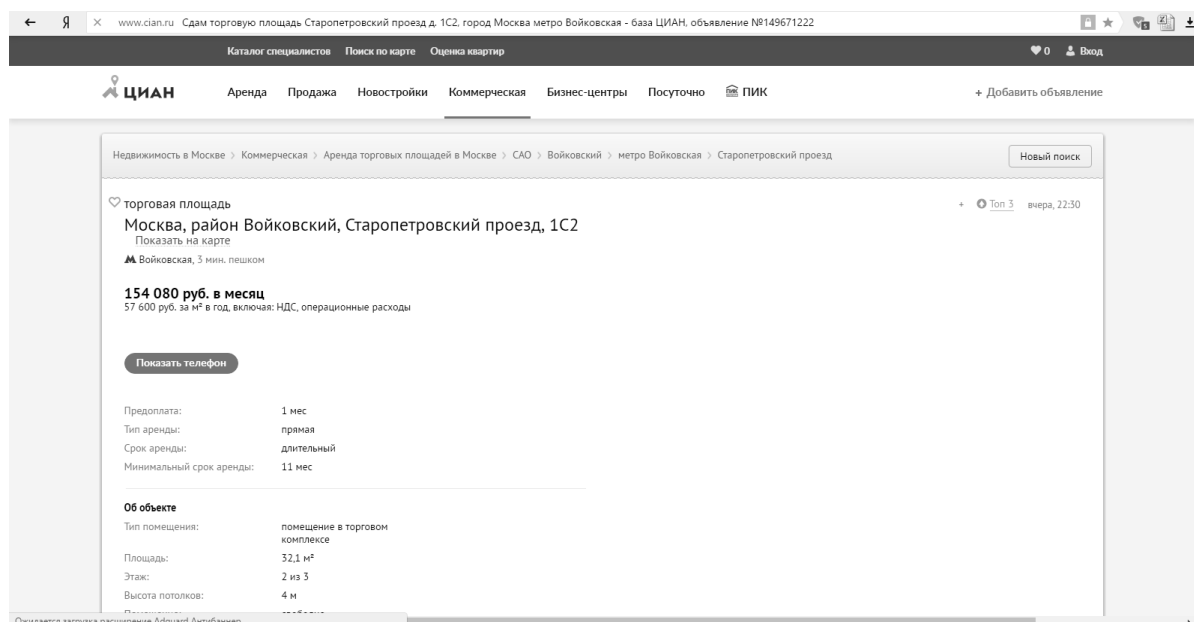

Наименование	Ставка арендной платы, кв.м/руб.	Корректировка, %
Торговая галерея	5814	
Помещение ресторана/кафе	4800	13%

Таким образом, ставка арендной платы для помещение кафе/ресторана на 21% ниже, чем ставка торговой галереи в том же торговом центре и составит 1518 руб./кв.м.



Расчет ПВД представлен в таблице.

	Общая площадь, кв.м	Ставка арендной платы, руб./кв.м, без НДС	Потенциальный валовый доход, руб./год
<b>Подвал</b>	<b>2 025,40</b>		<b>53 944 457</b>
Якорный арендатор	1 276,50	1 744	26 720 488
Торговый островок	5,00	83 345	5 000 678
Торговая галерея	692,4		22 223 291
до 50 кв.м	92	5 352	5 908 586
от 50 до 100 кв.м	219	2 716	7 140 443
от 100 до 250 кв.м	381	2 005	9 174 262
<b>Первый этаж</b>	<b>1 638,20</b>		<b>47 431 803</b>
Якорный арендатор	135,10	1 744	2 827 997
Мини-якорь	646,40	1 744	13 530 845
Торговый островок	2,00	71 676	1 720 233
Кафе 1 этаж	271,60	1 581	5 154 408
Торговая галерея	557,1		24 198 320
до 50 кв.м	226,20	5 352	14 527 416
от 50 до 100 кв.м	200,40	2 716	6 531 012
от 100 до 250 кв.м	130,50	2 005	3 139 893
<b>Второй этаж</b>	<b>1 659,10</b>		<b>32 240 477</b>
Мини-якорь	471,00	1 744	821 605
Торговый островок	3	71 676	2 580 350
Кафе 2 этаж	359,50	1 581	6 822 569
Торговая галерея	787,60		22 015 953
до 50 кв.м	50,30	5 352	3 230 455
от 50 до 100 кв.м	122,60	2 716	3 995 519
от 100 до 250 кв.м	614,70	2 005	14 789 978
<b>3 этаж - мини-якорь</b>	<b>1 533,60</b>	<b>1 744</b>	<b>32 102 265</b>
<b>4 этаж - офисы</b>	<b>1 154,70</b>	<b>1 148</b>	<b>15 900 219</b>
<b>5 этаж - офисы</b>	<b>1 451,10</b>	<b>1 148</b>	<b>19 981 647</b>
<b>6 этаж - офисы</b>	<b>1 217,40</b>	<b>1 148</b>	<b>16 763 598</b>
<b>7 этаж - офисы</b>	<b>1 150,00</b>	<b>1 148</b>	<b>15 835 500</b>
<b>8 этаж - офисы</b>	<b>0,00</b>	<b>1 148</b>	<b>0</b>
<b>9 этаж - офисы</b>	<b>0,00</b>	<b>1 148</b>	<b>0</b>
<b>10 этаж - офисы</b>	<b>1 821,00</b>	<b>1 148</b>	<b>25 075 170</b>
<b>11 этаж - офисы</b>	<b>1 864,00</b>	<b>1 148</b>	<b>25 667 280</b>
<b>12 этаж - офисы</b>	<b>1 213,00</b>	<b>1 148</b>	<b>16 703 010</b>
<b>Машиноместа</b>	<b>454</b>	<b>3 220</b>	<b>17 544 407</b>
<b>ИТОГО:</b>			<b>319 189 833,01</b>

При формировании прогноза роста/спада рыночной ставки арендной платы, Оценщик использовал данные Справочника оценщика недвижимости под ред. Лейфера, 2016 г. ТОМ 2 «Офисно-торговая недвижимость и сходные типы объектов», издание четвертое, стр. 283, Таблица 88:

**Значения ожидаемого среднегодового роста (падения) цен в последующие 5 лет, усредненные по городам России, и границы доверительных интервалов**

Таблица 88

Класс объектов	Среднее	Доверительный интервал	
		нижняя граница	верхняя граница
<b>Цены</b>			
1. Офисно-торговые объекты свободного назначения и сходные типы объектов недвижимости	4,0%	3,3%	4,7%
2. Высоко классные офисы (Офисы классов А, В)	4,0%	3,3%	4,8%
3. Высококласная торговая недвижимость	4,1%	3,4%	4,9%
4. Недвижимость, предназначенная для ведения определенного вида бизнеса	3,3%	2,1%	4,6%
<b>Арендные ставки</b>			
1. Офисно-торговые объекты свободного назначения и сходные типы объектов недвижимости	4,4%	3,7%	5,2%
2. Высоко классные офисы (Офисы классов А, В)	4,4%	3,6%	5,2%
3. Высококласная торговая недвижимость	4,6%	3,8%	5,5%

Таким образом, темп роста арендных ставок принят в размере 4,4% в год для объектов торгового назначения; 4,4% в год для объектов офисного назначения и 3,7% для машиномест.

#### Расчет действительного валового дохода

Действительный валовой доход – это предполагаемый доход с учетом потерь от незанятости и неплатежей арендной платы:

$$EGL = PGL \times (1 - V \& L)$$

где

EGL – действительный валовой доход, руб.;

PGL – потенциальный валовой доход, руб.;

V&L – потери арендной платы, %;

Потери от неуплаты арендной платы происходят за счет неполной занятости объекта и неуплаты арендной платы недобросовестными арендаторами. Выражаются такие потери, обычно, в процентах от потенциального валового дохода.

Потери от неуплаты арендной платы. При аренде коммерческой недвижимости оплата арендных платежей, как правило, производится по предоплате, поэтому потери от неуплаты арендной платы принимаются равными 0%.

Процент загрузки оцениваемых объектов принята в зависимости от их функционального назначения, в соответствии с аналитическими данными и представлен в таблице:

Уровень заполненности, %	1 год	2 год	3 год	4 год	5 год	Постпрогнозный период
Подвал торговая	0%	66%	100%	100%	100%	83%
1 этаж галерея	0%	40%	55,0%	70,0%	83,0%	83%
2 этаж торговая	0%	40%	55%	100%	100%	83%
Якорь	0%	40%	55,0%	70,0%	83,0%	83%
Мини-якорь	0%	40%	55,0%	70,0%	83,0%	83%
Офисы	0%	40%	55,0%	70,0%	83,0%	83%
Машиноместа	0%	66%	100%	100%	100%	83%

Эффективность арендопригодных площадей коммерческих зданий и помещений

**Подробности**  
Родительская категория: Итоги II квартала  
Категория: Корректировки рыночной стоимости коммерческих зданий и помещений

Коэффициент использования арендопригодных площадей коммерческих зданий и помещений. Определяется как отношение средневзвешенной фактически используемой площади к средневзвешенной арендопригодной площади.

Различные значения нижней и верхней границ обусловлены различием технических параметров (общая площадь, высота этажа, этажность, конструкция и качество), местоположением (транспортного и пешеходного трафика, красная линия, престижность окружения). Чем меньше площади, выше качество здания, выгоднее местоположение, тем выше значение коэффициента (верхняя граница). И наоборот: большие площади и низкое качество зданий, непрестижное местоположение, низкая плотность застройки окружающей территории дают низкие значения коэффициентов (нижняя граница).

по опросу участников рынка (арендодателей и их представителей), зарегистрированных на Портале Estate.ru, на основе актуальных рыночных данных

№	Объекты	Нижняя граница	Верхняя граница	Среднее значение
1	Торговые помещения и здания	0,77	0,89	0,83
2	Общественные и другие помещения и здания	0,78	0,88	0,83
3	Складские помещения и здания	0,81	0,95	0,88
4	Производственные помещения и здания	0,72	0,86	0,79

Назад Вперед

Соответствует региону?  
Да Нет  
Ваше замечание по сайту  
e-mail для ответа  
Отправить

Общая информация Правовая информация Авторизация / полный доступ Оформить/продлить подписку Личный кабинет подписчика

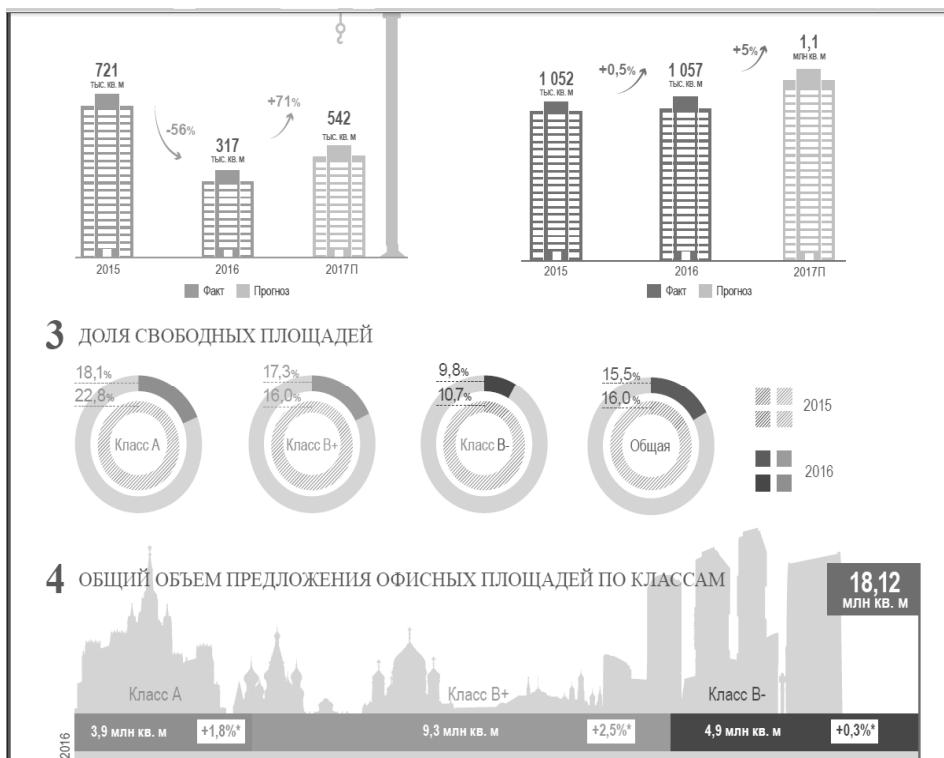

Расчет чистого операционного дохода

Операционные расходы – это периодические расходы для обеспечения нормального функционирования объекта и воспроизводства действительного валового дохода, которые делятся на постоянные и переменные.

К постоянным расходам относят расходы, не зависящие от степени эксплуатационной загруженности объекта и уровня предоставляемых услуг. Для оцениваемого объекта в составе постоянных расходов учитывается:

- налог на имущество;
- затраты на страхование;
- расходы на замещение;
- эксплуатационные расходы;

В рамках данного расчета величина операционных расходов принята по данным «Справочника оценщика недвижимости» под ред. Лейфера 2014 год ТОМ 2.

Границы расширенного интервала значений процента операционных расходов от потенциального валового дохода

Таблица 73

Класс объектов	Активный рынок		
	Среднее	Расширенный интервал	
1. Офисно-торговые объекты свободного назначения и сходные типы объектов недвижимости	17,9%	12,5%	23,4%
2. Высококлассные офисы (Офисы классов А, В)	17,8%	12,4%	23,3%
3. Высококласная торговая	18,4%	12,6%	24,1%

И составил 12,6% для торговых объектов, 12,4% для высококлассной офисной недвижимости и 12,5% для машиномест.

Также Оценщиком были учтены затарты на проведение отделочных работ (по данным Заказчика), стоимость затрат по данным Заказчика составит 30 млн. руб.

Определение ставки дисконтирования и ставки капитализации

Ставка капитализации определяется как сумма нормы прибыли на доступные альтернативные инвестиционные возможности с сопоставимыми рисками и нормы возврата инвестированного капитала.

Ввиду того, что денежный поток был спрогнозирован в текущих ценах, Оценщиком была рассчитана номинальная ставка дисконтирования, то есть, с учетом роста арендной платы.

Расчет номинальной ставки дисконтирования проводился методом кумулятивного построения (суммирования). Данный метод предполагает определение базовой номинальной безрисковой ставки и поправок на риски, связанные с инвестициями в недвижимость, ликвидности данного типа недвижимости и рисками управления этими инвестициями (инвестиционный менеджмент).

Ставка дисконтирования определяется по следующей формуле:

$СД = БС + ПР + ПЛ + ПМ$ , где:

БС – номинальная безрисковая ставка;

ПР – премия за риск инвестиций в недвижимость;

ПЛ – премия за низкую ликвидность;

ПМ – премия за инвестиционный менеджмент.

В соответствии с методом суммирования ставка дисконтирования равна сумме безрисковой ставки и премий за следующие систематические и несистематические риски: премия за риск вложения в конкретный актив, риск неликвидности и риск инвестиционного менеджмента.

При использовании этого метода в качестве базовой ставки берется безрисковая или наименее рискованная ставка.

В качестве ставки доходности принимается безрисковая ставка – 8,91<sup>5</sup>%.

<sup>5</sup><http://www.cbr.ru/GCurve/Curve.asp>

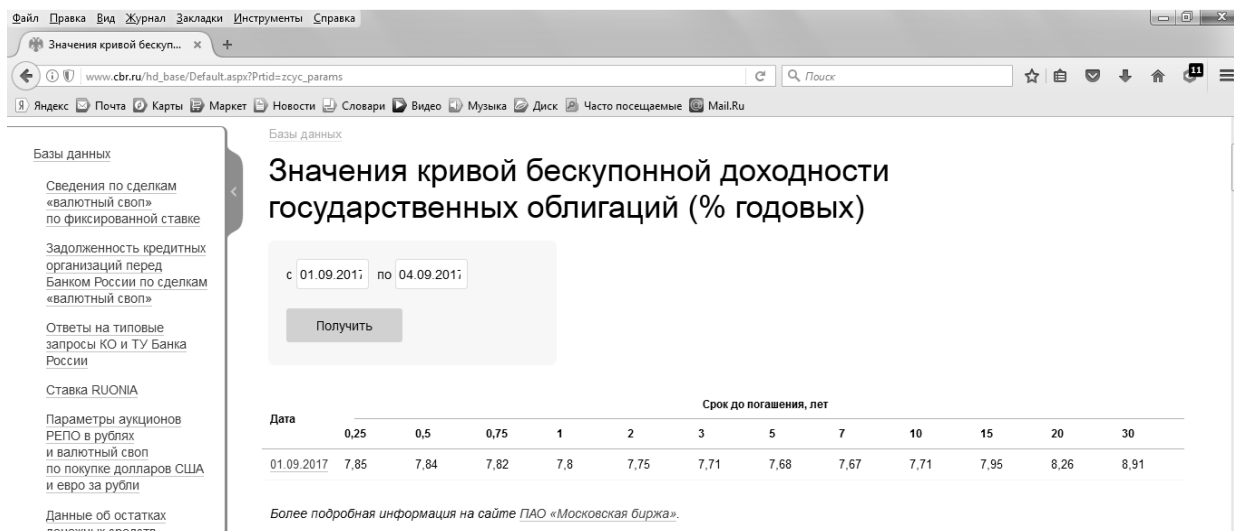

Далее при расчете ставки дисконта кумулятивным методом к безрисковой ставке дохода прибавляют премию за различные виды риска.

Поправка на риск вложения в недвижимость отражает вероятность того, что изменение спроса и предложения на конкретный тип недвижимости может существенно повлиять на рыночный уровень арендной платы, коэффициент загрузки, чистый операционный доход. Поправка на риск капиталовложений связана с особенностями оцениваемого вида имущества. Например, риск считается низким тогда, когда собственность сдана устойчивому арендатору, имеющему постоянных клиентов, и наоборот.

Вид и наименование риска	Категория риска	1	2	3	4	5	6	7	8	9	10
<b>Систематический риск</b>											
Ухудшение общей экономической ситуации	динамичный			1							
Увеличение числа конкурирующих объектов	динамичный		1								
Изменение федерального или местного законодательства	динамичный		1								
<b>Несистематический риск</b>											
Природные и антропогенные чрезвычайные ситуации	статичный	1									
Ускоренный износ здания	статичный		1								
Неполучение арендных платежей	динамичный		1								
Неэффективный менеджмент	динамичный			1							
Криминогенные факторы	динамичный	1									
Финансовые проверки	динамичный		1								
Неправильное оформление договоров аренды	динамичный		1								
Количество наблюдений		2	6	2	0	0	0	0	0	0	0
Взвешенный итог		2	12	6	0	0	0	0	0	0	0
Сумма											20
Количество факторов											10
Поправка на риск вложений в объект недвижимости											2,0%

Данная величина в целях настоящей оценки была определена Оценщиком в размере 2,0%.

Поправка на низкую ликвидность. Ликвидность показывает, насколько быстро актив может быть превращен в наличные денежные средства. Недвижимость имеет низкую ликвидность по сравнению с акциями или облигациями. Особенно это относится к тем рынкам, на которых затруднено получение кредита. Поправка на инвестиции в недвижимость как в менее ликвидный актив по сравнению с ценными бумагами есть по смыслу поправка на

длительную экспозицию при продаже и время по поиску нового арендатора в случае банкротства или отказа от аренды существующего арендатора.

Поправка на низкую ликвидность, т.е. это поправка на потерю прибыли в течение срока экспозиции объекта, рассчитывается по формуле сложного процента и составляет для данных объекта:

$$НЛ = (1+i)^t - 1, \text{ где:}$$

НЛ - поправка на низкую ликвидность, %;

i - периодическая ставка процента (безрисковая ставка процента 8,91%),

t - срок экспозиции в годах

Среднее время экспозиции подобных объектов недвижимости на рынке в среднем составляет около года. Для оцениваемого имущества принимается наиболее вероятный период экспозиции в размере 6 месяцев, таким образом, поправка на низкую ликвидность составляет 4,36%.

Поправка за риск управления инвестициями. Владение собственностью требует компетентного управления и постоянного анализа наиболее эффективного использования. Средняя величина премии за финансовое управление находится в диапазоне 1-5% от стоимости объекта.

**Низкое значение (1%)**

*Управление объектом осуществляет управляющая компания, которой делегируются функции оперативного управления объектом, а именно: разработка стратегии и программы управления объектом, контроль за его содержанием, выбор эксплуатирующих организаций, заключение с ними договоров, привлечение арендаторов, сопровождение договоров аренды, страхование и управление рисками, обеспечение безопасности.*

**Значение ниже среднего (2%)**

*Объект предназначен для сдачи в аренду. Управление объектом осуществляется собственником с привлечением консультантов, обладающих профессиональными знаниями в области управления. Однако выбор эксплуатирующих организаций, заключение с ними договоров на содержание, обслуживание и предоставление коммунальных услуг, коммерческое использование объекта (привлечение арендаторов, контроль выполнения условий заключенных контрактов и т.п.), организация процессов развития объекта является проблемой собственника.*

**Среднее значение (3%)**

*Объект предназначен для сдачи в аренду. Управление собственник осуществляет самостоятельно. Для данного объекта характерны: ограниченный набор управленческих решений, отсутствие четких критериев для принятия решений, длительность и сложность процедуры принятия решений, перегруженность собственника объектами, находящимися в сфере прямого управления, отсутствие системы делегирования функций управления от собственника к специализированным управляющим организациям, отсутствие единых апробированных стандартов и методик управления недвижимостью*

**Значение выше среднего (4%)**

*Собственник сдает в аренду не используемые им самим площади. При этом собственник самостоятельно определяет условия аренды и ставки арендной платы. Для таких объектов характерны плохо поставленная работа с клиентами, растянутая во времени процедура заключения договора аренды, невнимательное отношение к арендаторам, которые рассматриваются как временное явление.*

**Высокое значение (5%)**

*Объект используется для своих нужд, сдача в аренду не предусмотрена*

Учитывая, что на дату оценки оцениваемые помещения предназначены для сдачи в аренду, принято решение премию за финансовое управление учесть в размере 2%. Таким образом, ставка дисконтирования составила 17,27%.

Расчет ставки капитализации для постпрогнозного периода

Ставка капитализации была использована для расчета остаточной стоимости (реверсии).

Из-за отсутствия информации по сопоставимым объектам, достаточной для применения метода рыночной экстракции, ставка капитализации определялась расчетным методом, при этом мы учитывали:

норму возврата капитала, обусловленную ограниченным сроком службы зданий (100 лет с даты постройки);

долгосрочные темпы роста ЧОД – на уровне прогнозного роста арендной ставки.

Ставка капитализации определена по формуле:

$$K = \frac{i - g}{1 - (1 + g)^n / (1 + i)^n}, \text{ где:}$$

K – ставка капитализации;

i– ставка дисконтирования;

g–принятый темп роста;

n–оставшийся срок службы здания на дату начала постпрогнозного периода.

Ставка капитализации определяется как сумма нормы прибыли на доступные альтернативные инвестиционные возможности с сопоставимыми рисками и нормы возврата инвестированного капитала. С использованием приведенной выше формулы ставка капитализации определена Оценщиком равной 12,67%

**Расчет рыночной стоимости оцениваемого объекта доходным подходом**

Наименование показателя	1 год	2 год	3 год	4 год	5 год	Поспрогнозный период
Ожидаемый среднегодовой рост ставок аренды для торговых объектов	1,000	1,044	1,044	1,044	1,044	1,044
Ожидаемый среднегодовой рост ставок аренды для офисных объектов	1,000	1,044	1,044	1,044	1,044	1,044
Ожидаемый среднегодовой рост ставок аренды для прочих объектов	1,000	1,037	1,037	1,037	1,037	1,037
<b><u>Потенциальный валовой доход, руб.</u></b>	<b><u>319 189 833</u></b>	<b><u>333 111 375</u></b>	<b><u>347 640 920</u></b>	<b><u>362 805 054</u></b>	<b><u>378 631 523</u></b>	<b><u>395 149 289</u></b>
Якорный арендатор	76 003 201	79 347 341	82 838 625	86 483 524	90 288 799	94 261 506
Торговый островок	9 301 261	9 710 517	10 137 779	10 583 842	11 049 531	11 535 710
Кафе	11 976 977	12 503 964	13 054 138	13 628 520	14 228 175	14 854 215
Торговые галерен	68 437 564	71 448 817	74 592 564	77 874 637	81 301 121	84 878 371
офисы	135 926 424	141 907 187	148 151 103	154 669 751	161 475 220	168 580 130
Машиноместа	17 544 407	18 193 550	18 866 711	19 564 779	20 288 676	21 039 357
<b>Уровень заполненности, %</b>						
Якорный арендатор	0%	66%	100%	100%	100%	83%
Торговый островок	0%	40%	55,0%	70,0%	83,0%	83,0%
Кафе	0%	40%	55%	100%	100%	83%
Торговые галерен	0%	40%	55,0%	70,0%	83,0%	83,0%
офисы	0%	40%	55,0%	70,0%	83,0%	83,0%
Машиноместа	0%	40%	55,0%	70,0%	83,0%	83,0%
<b><u>Потери при сборе арендной платы, руб.</u></b>	<b><u>319 189 833</u></b>	<b><u>178 931 737</u></b>	<b><u>119 161 033</u></b>	<b><u>78 807 903</u></b>	<b><u>46 599 473</u></b>	<b><u>67 175 379</u></b>
Якорный арендатор	76 003 201	26 673 317	0	0	0	16 024 456
Торговый островок	9 301 261	5 826 310	4 562 001	3 175 152	1 878 420	1 961 071
Кафе	11 976 977	7 502 378	5 874 362	0	0	2 525 217
Торговые галерен	68 437 564	42 869 290	33 566 654	23 362 391	13 821 191	14 429 323
офисы	135 926 424	85 144 312	66 667 996	46 400 925	27 450 787	28 658 622
Машиноместа	17 544 407	10 916 130	8 490 020	5 869 434	3 449 075	3 576 691
<b><u>Действительный валовой доход, руб.</u></b>	<b><u>0</u></b>	<b><u>154 179 638</u></b>	<b><u>228 479 887</u></b>	<b><u>283 997 151</u></b>	<b><u>332 032 050</u></b>	<b><u>327 973 910</u></b>
<b>Операционные расходы, руб.</b>	<b>39 928 522</b>	<b>41 670 025</b>	<b>43 487 587</b>	<b>45 384 533</b>	<b>47 364 333</b>	<b>49 430 611</b>
Якорный арендатор	0	0	0	0	0	0
Торговый островок	32 643 492	35 418 725	36 756 130	37 755 441	38 620 069	38 547 022
Кафе	2 613 705	2 613 705	2 613 705	2 613 705	2 613 705	2 613 705
Торговые галерен	26 112 858	26 112 858	26 112 858	26 112 858	26 112 858	26 112 858
офисы	3 916 929	3 916 929	3 916 929	3 916 929	3 916 929	3 916 929



Машиноместа	1 305 642 888	1 305 642 888	1 305 642 888	1 305 642 888	1 305 642 888	1 305 642 888
Безрисковая ставка, %	0,3%	0,3%	0,3%	0,3%	0,3%	0,3%
Фактор фонда возмещения	0	2 775 233	4 112 638	5 111 949	5 976 577	5 903 530
Инвестиции на ремонт/реконструкцию, руб.	0	0	0	0	0	0
Чистый операционный доход, руб.	0					
Ставка дисконтирования для прогнозного периода, %	17,27%					
Фактор текущей стоимости прогнозного периода, %	0,9234	0,7874	0,6715	0,5726	0,4883	0,4164
Текущая (приведенная) стоимость денежного потока прогнозного периода, руб.	-64 574 488	88 595 058	124 218 639	136 628 017	138 994 566	
Сумма текущих (приведенных) стоимостей денежных потоков прогнозного периода, руб.	423 861 792					
Ставка капитализации (для постпрогнозного периода), %	12,67%					
Стоимость реверсии в постпрогнозном периоде, руб.	2 198 431 686					
Текущая (приведенная) стоимость реверсии, руб.	915 347 129					
Стоимость единого объекта недвижимости, рассчитанная в рамках доходного подхода без НДС, руб.	1 339 200 000					
Стоимость единого объекта недвижимости, рассчитанная в рамках доходного подхода с НДС, руб.	1 580 256 000					

Иные сведения, существенно важные для полноты отражения применения данного подхода оценщиком выявлены не были.

Иные сведения, необходимые для полного и недвусмысленного толкования результатов применения данного подхода, оценщиком выявлены не были.

## 11. СОГЛАСОВАНИЕ РЕЗУЛЬТАТОВ И ОПРЕДЕЛЕНИЕ ИТОГОВОЙ СТОИМОСТИ ОБЪЕКТА ОЦЕНКИ

В настоящем разделе представлен анализ результатов оценки различными подходами.

Целью сведения результатов всех используемых подходов является определение преимуществ и недостатков каждого из них, и, тем самым, выработка единой стоимостной оценки. Преимущества каждого метода в оценке рассматриваемых объектов, определяются по следующим критериям:

1. Возможность отразить действительные намерения потенциального покупателя или продавца.

2. Тип, качество и обширность информации, на основе которых проводится анализ.

3. Способность параметров, используемых методов, учитывать конъюнктурные колебания и стоимость денежных средств.

4. Способность учитывать специфические особенности объекта, влияющие на его стоимость, такие как технические характеристики, специфика осуществляемых производственных функций, потенциальная доходность.

Итоговая оценка стоимости имущества может быть определена с помощью следующего выражения:

$$V = V_3 \cdot \frac{d_3}{d_3 + d_c + d_d} + V_c \cdot \frac{d_c}{d_3 + d_c + d_d} + V_d \cdot \frac{d_d}{d_3 + d_c + d_d};$$

где:

$V_3$  – стоимость, полученная затратным подходом;

$V_c$  – стоимость, полученная сравнительным подходом;

$V_d$  – стоимость, полученная доходным подходом;

$d_3$  – весовой коэффициент (в долях единицы), отражающий надежность, достоверность и значимость результатов оценки затратным подходом;

$d_c$  – весовой коэффициент (в долях единицы), отражающий надежность, достоверность и значимость результатов оценки сравнительным подходом;

$d_d$  – весовой коэффициент (в долях единицы), отражающий надежность, достоверность и значимость результатов оценки доходным подходом.

В связи с тем, что для определения стоимости эффективных площадей использовался сравнительный подход, а для определения стоимости вспомогательных площадей – комбинация сравнительного и доходного подхода, согласование стоимостей, полученных различными подходами, в данной оценке не требуется.

Итоговый расчет стоимости объектов оценки представлен в нижеследующих таблицах.

Таблица – Итоговый расчет стоимости объектов оценки

Наименование	Кадастровый номер	Площадь, кв.м.	Номер этажа	Наименование (назначение)	Стоимость 1 кв.м. эффективной площади	Стоимость 1 кв.м. вспомогательной площади	Стоимость эффективной площади, руб.	Стоимость вспомогательной площади, руб.	Рыночная стоимость, руб. без НДС
Помещение. Назначение: Нежилое. Площадь 36,5 кв. м., вид права: собственность, дата гос.регистрации 02.02.2017 г. Адрес (местоположение): Москва, Варшавское шоссе, д. 150, корп. 2	77:05:000800 3:11158	36,5	11	офис	37 522		1 369 568	0	1 369 568
Помещение. Назначение: Нежилое. Площадь 63,5 кв. м., вид права: собственность, дата гос.регистрации 02.02.2017 г. Адрес (местоположение): Москва, Варшавское шоссе, д. 150, корп. 2	77:05:000800 3:11172	63,5	11	офис	37 522		2 382 673	0	2 382 673
Помещение. Назначение: Нежилое. Площадь 59,5 кв. м., вид права: собственность, дата гос.регистрации 02.02.2017 г. Адрес (местоположение): Москва, Варшавское шоссе, д. 150, корп. 2	77:05:000800 3:11028	59,5	10	офис	37 522		2 232 583	0	2 232 583
Помещение. Назначение: Нежилое. Площадь 34,8 кв. м., вид права: собственность, дата гос.регистрации 02.02.2017 г. Адрес (местоположение):	77:05:000800 3:11149	34,8	11	офис	37 522		1 305 780	0	1 305 780

Москва, Варшавское шоссе, д. 150, корп. 2									
Помещение. Назначение: Нежилое. Площадь 32,9 кв. м., вид права: собственность, дата гос.регистрации 02.02.2017 г. Адрес (местоположение): Москва, Варшавское шоссе, д. 150, корп. 2	77:05:000800 3:11097	32,9	1	зал торгов ы	68 405		2 250 513	0	2 250 513
Помещение. Назначение: Нежилое. Площадь 35,4 кв. м., вид права: собственность, дата гос.регистрации 02.02.2017 г. Адрес (местоположение): Москва, Варшавское шоссе, д. 150, корп. 2	77:05:000800 3:11083	35,4	4	офис	37 522		1 328 293	0	1 328 293
Помещение. Назначение: Нежилое. Площадь 172,1 кв. м., вид права: собственность, дата гос.регистрации 02.02.2017 г. Адрес (местоположение): Москва, Варшавское шоссе, д. 150, корп. 2	77:05:000800 3:11087	172,1	4	офис	37 522		6 457 607	0	6 457 607
Помещение. Назначение: Нежилое. Площадь 30 кв. м., вид права: собственность, дата гос.регистрации 02.02.2017 г. Адрес (местоположение): Москва, Варшавское шоссе, д. 150, корп. 2	77:05:000800 3:11081	30	4	офис	37 522		1 125 672	0	1 125 672
Помещение. Назначение: Нежилое. Площадь 63,5 кв. м., вид права:	77:05:000800 3:11030	63,5	10	офис	37 522		2 382 673	0	2 382 673

собственность, дата гос.регистрации 02.02.2017 г. Адрес (местоположение): Москва, Варшавское шоссе, д. 150, корп. 2									
Помещение. Назначение: Нежилое. Площадь 27,2 кв. м., вид права: собственность, дата гос.регистрации 02.02.2017 г. Адрес (местоположение): Москва, Варшавское шоссе, д. 150, корп. 2	77:05:000800 3:11070	27,2	1	трансфор маторн.		26640,91	0	724 633	724 633
Помещение. Назначение: Нежилое. Площадь 32,5 кв. м., вид права: собственность, дата гос.регистрации 02.02.2017 г. Адрес (местоположение): Москва, Варшавское шоссе, д. 150, корп. 2	77:05:000800 3:11048	32,5	6	офис	37 522		1 219 478	0	1 219 478
Помещение. Назначение: Нежилое. Площадь 81,2 кв. м., вид права: собственность, дата гос.регистрации 02.02.2017 г. Адрес (местоположение): Москва, Варшавское шоссе, д. 150, корп. 2	77:05:000800 3:11038	81,2	10	офис	37 522		3 046 820	0	3 046 820
Помещение. Назначение: Нежилое. Площадь 93,2 кв. м., вид права: собственность, дата гос.регистрации 02.02.2017 г. Адрес (местоположение): Москва, Варшавское	77:05:000800 3:11084	93,2	6	офис	37 522		3 497 089	0	3 497 089

шоссе, д. 150, корп. 2									
Помещение. Назначение: Нежилое. Площадь 16,4 кв. м., вид права: собственность, дата гос.регистрации 02.02.2017 г. Адрес (местоположение): Москва, Варшавское шоссе, д. 150, корп. 2	77:05:000800 3:11100	16,4	1	зал торговы й	68 405		1 121 836	0	1 121 836
Помещение. Назначение: Нежилое. Площадь 73,9 кв. м., вид права: собственность, дата гос.регистрации 02.02.2017 г. Адрес (местоположение): Москва, Варшавское шоссе, д. 150, корп. 2	77:05:000800 3:11017	73,9	12	офис	37 522		2 772 906	0	2 772 906
Помещение. Назначение: Нежилое. Площадь 93,2 кв. м., вид права: собственность, дата гос.регистрации 02.02.2017 г. Адрес (местоположение): Москва, Варшавское шоссе, д. 150, корп. 2	77:05:000800 3:11136	93,2	10	офис	37 522		3 497 089	0	3 497 089
Помещение. Назначение: Нежилое. Площадь 58,2 кв. м., вид права: собственность, дата гос.регистрации 02.02.2017 г. Адрес (местоположение): Москва, Варшавское шоссе, д. 150, корп. 2	77:05:000800 3:11073	58,2	2	зал торговы й	68 405		3 981 151	0	3 981 151
Помещение. Назначение: Нежилое. Площадь 14,5 кв. м., вид права: собственность, дата	77:05:000800 3:11003	14,5	12	офис	37 522		544 075	0	544 075

гос.регистрации 02.02.2017 г. Адрес (местоположение): Москва, Варшавское шоссе, д. 150, корп. 2									
Помещение. Назначение: Нежилое. Площадь 99,8 кв. м., вид права: собственность, дата гос.регистрации 02.02.2017 г. Адрес (местоположение): Москва, Варшавское шоссе, д. 150, корп. 2	77:05:000800 3:11156	99,8	11	офис	37 522		3 744 737	0	3 744 737
Помещение. Назначение: Нежилое. Площадь 134,9 кв. м., вид права: собственность, дата гос.регистрации 02.02.2017 г. Адрес (местоположение): Москва, Варшавское шоссе, д. 150, корп. 2	77:05:000800 3:11076	134,9	11	офис	37 522		5 061 773	0	5 061 773
Помещение. Назначение: Нежилое. Площадь 40,6 кв. м., вид права: собственность, дата гос.регистрации 02.02.2017 г. Адрес (местоположение): Москва, Варшавское шоссе, д. 150, корп. 2	77:05:000800 3:11134	40,6	12	офис	37 522		1 523 410	0	1 523 410
Помещение. Назначение: Нежилое. Площадь 33,8 кв. м., вид права: собственность, дата гос.регистрации 02.02.2017 г. Адрес (местоположение): Москва, Варшавское шоссе, д. 150, корп. 2	77:05:000800 3:11024	33,8	0	зал торговле й	68 405		2 312 077	0	2 312 077

Помещение. Назначение: Нежилое. Площадь 110,5 кв. м., вид права: собственность, дата гос.регистрации 02.02.2017 г. Адрес (местоположение): Москва, Варшавское шоссе, д. 150, корп. 2	77:05:000800 3:11091	110,5	2	зал торговле й	68 405		7 558 714	0	7 558 714
Помещение. Назначение: Нежилое. Площадь 73,4 кв. м., вид права: собственность, дата гос.регистрации 02.02.2017 г. Адрес (местоположение): Москва, Варшавское шоссе, д. 150, корп. 2	77:05:000800 3:11032	73,4	1	зал торговле й	68 405		5 020 901	0	5 020 901
Помещение. Назначение: Нежилое. Площадь 156,3 кв. м., вид права: собственность, дата гос.регистрации 02.02.2017 г. Адрес (местоположение): Москва, Варшавское шоссе, д. 150, корп. 2	77:05:000800 3:11077	156,3	4	офис	37 522		5 864 753	0	5 864 753
Помещение. Назначение: Нежилое. Площадь 29,1 кв.м., вид права: собственность, дата гос.регистрации 02.02.2017 г. Адрес (местоположение): Москва, Варшавское шоссе, д. 150, корп. 2	77:05:000800 3:11074	29,1	7	офис	37 522		1 091 902	0	1 091 902
Помещение. Назначение: Нежилое. Площадь 35,7 кв. м., вид права: собственность, дата гос.регистрации	77:05:000800 3:11118	35,7	6	офис	37 522		1 339 550	0	1 339 550



02.02.2017 г. Адрес (местоположение): Москва, Варшавское шоссе, д. 150, корп. 2									
Помещение. Назначение: Нежилое. Площадь 71,3 кв. м., вид права: собственность, дата гос.регистрации 02.02.2017 г. Адрес (местоположение): Москва, Варшавское шоссе, д. 150, корп. 2	77:05:000800 3:11171	71,3	12	офис	37 522		2 675 348	0	2 675 348
Помещение. Назначение: Нежилое. Площадь 97,6 кв. м., вид права: собственность, дата гос.регистрации 02.02.2017 г. Адрес (местоположение): Москва, Варшавское шоссе, д. 150, корп. 2	77:05:000800 3:11013	97,6	10	офис	37 522		3 662 187	0	3 662 187
Помещение. Назначение: Нежилое. Площадь 105,5 кв. м., вид права: собственность, дата гос.регистрации 02.02.2017 г. Адрес (местоположение): Москва, Варшавское шоссе, д. 150, корп. 2	77:05:000800 3:11051	105,5	6	офис	37 522		3 958 614	0	3 958 614
Помещение. Назначение: Нежилое. Площадь 77,8 кв. м., вид права: собственность, дата гос.регистрации 02.02.2017 г. Адрес (местоположение): Москва, Варшавское шоссе, д. 150, корп. 2	77:05:000800 3:11011	77,8	12	офис	37 522		2 919 243	0	2 919 243

Помещение. Назначение: Нежилое. Площадь 42,5 кв. м., вид права: собственность, дата гос.регистрации 02.02.2017 г. Адрес (местоположение): Москва, Варшавское шоссе, д. 150, корп. 2	77:05:000800 3:11185	42,5	12	офис	37 522		1 594 702	0	1 594 702
Помещение. Назначение: Нежилое. Площадь 71,3 кв. м., вид права: собственность, дата гос.регистрации 02.02.2017 г. Адрес (местоположение): Москва, Варшавское шоссе, д. 150, корп. 2	77:05:000800 3:11146	71,3	10	офис	37 522		2 675 348	0	2 675 348
Помещение. Назначение: Нежилое. Площадь 105,5 кв. м., вид права: собственность, дата гос.регистрации 02.02.2017 г. Адрес (местоположение): Москва, Варшавское шоссе, д. 150, корп. 2	77:05:000800 3:11115	105,5	7	офис	37 522		3 958 614	0	3 958 614
Помещение. Назначение: Нежилое. Площадь 93,1 кв. м., вид права: собственность, дата гос.регистрации 02.02.2017 г. Адрес (местоположение): Москва, Варшавское шоссе, д. 150, корп. 2	77:05:000800 3:11130	93,1	12	офис	37 522		3 493 336	0	3 493 336
Помещение. Назначение: Нежилое. Площадь 14,5 кв. м., вид права: собственность, дата гос.регистрации	77:05:000800 3:11159	14,5	11	офис	37 522		544 075	0	544 075

02.02.2017 г. Адрес (местоположение): Москва, Варшавское шоссе, д. 150, корп. 2									
Помещение. Назначение: Нежилое. Площадь 127 кв. м., вид права: собственность, дата гос.регистрации 02.02.2017 г. Адрес (местоположение): Москва, Варшавское шоссе, д. 150, корп. 2	77:05:000800 3:11086	127	11	офис	37 522		4 765 346	0	4 765 346
Помещение. Назначение: Нежилое. Площадь 722,2 кв. м., вид права: собственность, дата гос.регистрации 02.02.2017 г. Адрес (местоположение): Москва, Варшавское шоссе, д. 150, корп. 2	77:05:000800 3:11170	722,2	11	офис	37 522		27 098 685	0	27 098 685
Помещение. Назначение: Нежилое. Площадь 65,7 кв. м., вид права: собственность, дата гос.регистрации 02.02.2017 г. Адрес (местоположение): Москва, Варшавское шоссе, д. 150, корп. 2	77:05:000800 3:11152	65,7	11	офис	37 522		2 465 222	0	2 465 222
Помещение. Назначение: Нежилое. Площадь 77,2 кв. м., вид права: собственность, дата гос.регистрации 02.02.2017 г. Адрес (местоположение): Москва, Варшавское шоссе, д. 150, корп. 2	77:05:000800 3:11069	77,2	7	офис	37 522		2 896 730	0	2 896 730

Помещение. Назначение: Нежилое. Площадь 73,1 кв. м., вид права: собственность, дата гос.регистрации 02.02.2017 г. Адрес (местоположение): Москва, Варшавское шоссе, д. 150, корп. 2	77:05:000800 3:11072	73,1	4	офис	37 522		2 742 888	0	2 742 888
Помещение. Назначение: Нежилое. Площадь 233 кв.м., вид права: собственность, дата гос.регистрации 02.02.2017 г. Адрес (местоположение): Москва, Варшавское шоссе, д. 150, корп. 2	77:05:000800 3:11057	233	4	офис	37 522		8 742 722	0	8 742 722
Помещение. Назначение: Нежилое. Площадь 35,3 кв. м., вид права: собственность, дата гос.регистрации 02.02.2017 г. Адрес (местоположение): Москва, Варшавское шоссе, д. 150, корп. 2	77:05:000800 3:11145	35,3	10	офис	37 522		1 324 541	0	1 324 541
Помещение. Назначение: Нежилое. Площадь 57,7 кв. м., вид права: собственность, дата гос.регистрации 02.02.2017 г. Адрес (местоположение): Москва, Варшавское шоссе, д. 150, корп. 2	77:05:000800 3:11036	57,7	10	офис	37 522		2 165 043	0	2 165 043
Помещение. Назначение: Нежилое. Площадь 217,4 кв. м., вид права: собственность, дата гос.регистрации	77:05:000800 3:11037	217,4	0	насосная		26640,91	0	5 791 734	5 791 734

02.02.2017 г. Адрес (местоположение): Москва, Варшавское шоссе, д. 150, корп. 2									
Помещение. Назначение: Нежилое. Площадь 74,1 кв. м., вид права: собственность, дата гос.регистрации 02.02.2017 г. Адрес (местоположение): Москва, Варшавское шоссе, д. 150, корп. 2	77:05:000800 3:11133	74,1	12	офис	37 522		2 780 411	0	2 780 411
Помещение. Назначение: Нежилое. Площадь 106 кв. м., вид права: собственность, дата гос.регистрации 02.02.2017 г. Адрес (местоположение): Москва, Варшавское шоссе, д. 150, корп. 2	77:05:000800 3:11022	106	2	зал торговле	68 405		7 250 893	0	7 250 893
Помещение. Назначение: Нежилое. Площадь 30,5 кв. м., вид права: собственность, дата гос.регистрации 02.02.2017 г. Адрес (местоположение): Москва, Варшавское шоссе, д. 150, корп. 2	77:05:000800 3:11025	30,5	10	офис	37 522		1 144 434	0	1 144 434
Помещение. Назначение: Нежилое. Площадь 134,3 кв. м., вид права: собственность, дата гос.регистрации 02.02.2017 г. Адрес (местоположение): Москва, Варшавское шоссе, д. 150, корп. 2	77:05:000800 3:11135	134,3	10	офис	37 522		5 039 260	0	5 039 260

Помещение. Назначение: Нежилое. Площадь 141,5 кв. м., вид права: собственность, дата гос.регистрации 02.02.2017 г. Адрес (местоположение): Москва, Варшавское шоссе, д. 150, корп. 2	77:05:000800 3:11075	141,5	6	офис	37 522		5 309 421	0	5 309 421
Помещение. Назначение: Нежилое. Площадь 61 кв. м., вид права: собственность, дата гос.регистрации 02.02.2017 г. Адрес (местоположение): Москва, Варшавское шоссе, д. 150, корп. 2	77:05:000800 3:10997	61	12	офис	37 522		2 288 867	0	2 288 867
Помещение. Назначение: Нежилое. Площадь 39,6 кв. м., вид права: собственность, дата гос.регистрации 02.02.2017 г. Адрес (местоположение): Москва, Варшавское шоссе, д. 150, корп. 2	77:05:000800 3:11154	39,6	11	офис	37 522		1 485 887	0	1 485 887
Помещение. Назначение: Нежилое. Площадь 60,1 кв. м., вид права: собственность, дата гос.регистрации 02.02.2017 г. Адрес (местоположение): Москва, Варшавское шоссе, д. 150, корп. 2	77:05:000800 3:11131	60,1	12	офис	37 522		2 255 097	0	2 255 097
Помещение. Назначение: Нежилое. Площадь 23,8 кв. м., вид права: собственность, дата гос.регистрации	77:05:000800 3:11163	23,8	12	офис	37 522		893 033	0	893 033

02.02.2017 г. Адрес (местоположение): Москва, Варшавское шоссе, д. 150, корп. 2									
Помещение. Назначение: Нежилое. Площадь 231,1 кв. м., вид права: собственность, дата гос.регистрации 02.02.2017 г. Адрес (местоположение): Москва, Варшавское шоссе, д. 150, корп. 2	77:05:000800 3:11090	231,1	6	офис	37 522		8 671 429	0	8 671 429
Помещение. Назначение: Нежилое. Площадь 65 кв. м., вид права: собственность, дата гос.регистрации 02.02.2017 г. Адрес (местоположение): Москва, Варшавское шоссе, д. 150, корп. 2	77:05:000800 3:11127	65	0	зал торгов ый	68 405		4 446 302	0	4 446 302
Помещение. Назначение: Нежилое. Площадь 64,4 кв. м., вид права: собственность, дата гос.регистрации 02.02.2017 г. Адрес (местоположение): Москва, Варшавское шоссе, д. 150, корп. 2	77:05:000800 3:11121	64,4	2	зал торгов ый	68 405		4 405 259	0	4 405 259
Помещение. Назначение: Нежилое. Площадь 42,5 кв. м., вид права: собственность, дата гос.регистрации 02.02.2017 г. Адрес (местоположение): Москва, Варшавское шоссе, д. 150, корп. 2	77:05:000800 3:11165	42,5	11	офис	37 522		1 594 702	0	1 594 702

Помещение. Назначение: Нежилое. Площадь 23,8 кв.м., вид права: собственность, дата гос.регистрации 02.02.2017 г. Адрес (местоположение): Москва, Варшавское шоссе, д. 150, корп. 2	77:05:000800 3:11143	23,8	10	офис	37 522		893 033	0	893 033
Помещение. Назначение: Нежилое. Площадь 145,3 кв.м., вид права: собственность, дата гос.регистрации 02.02.2017 г. Адрес (местоположение): Москва, Варшавское шоссе, д. 150, корп. 2	77:05:000800 3:11095	145,3	2	зал торговле	68 405		9 939 196	0	9 939 196
Помещение. Назначение: Нежилое. Площадь 77,8 кв. м., вид права: собственность, дата гос.регистрации 02.02.2017 г. Адрес (местоположение): Москва, Варшавское шоссе, д. 150, корп. 2	77:05:000800 3:11148	77,8	11	офис	37 522		2 919 243	0	2 919 243
Помещение. Назначение: Нежилое. Площадь 27,3 кв.м., вид права: собственность, дата гос.регистрации 02.02.2017 г. Адрес (местоположение): Москва, Варшавское шоссе, д. 150, корп. 2	77:05:000800 3:11052	27,3	7	офис	37 522		1 024 362	0	1 024 362
Помещение. Назначение: Нежилое. Площадь 35,1 кв.м., вид права: собственность, дата гос.регистрации	77:05:000800 3:11123	35,1	3	служебн ое		26640,91	0	935 096	935 096



02.02.2017 г. Адрес (местоположение): Москва, Варшавское шоссе, д. 150, корп. 2									
Помещение. Назначение: Нежилое. Площадь 8,3 кв. м., вид права: собственность, дата гос.регистрации 02.02.2017 г. Адрес (местоположение): Москва, Варшавское шоссе, д. 150, корп. 2	77:05:000800 3:11085	8,3	1	трансформаторн.		26640,91	0	221 120	221 120
Помещение. Назначение: Нежилое. Площадь 106 кв. м., вид права: собственность, дата гос.регистрации 02.02.2017 г. Адрес (местоположение): Москва, Варшавское шоссе, д. 150, корп. 2	77:05:000800 3:11020	106	2	зал торговли	37522,41		3 977 375	0	3 977 375
Помещение. Назначение: Нежилое. Площадь 126,2 кв. м., вид права: собственность, дата гос.регистрации 02.02.2017 г. Адрес (местоположение): Москва, Варшавское шоссе, д. 150, корп. 2	77:05:000800 3:11117	126,2	10	офис	37 522		4 735 328	0	4 735 328
Помещение. Назначение: Нежилое. Площадь 68,9 кв. м., вид права: собственность, дата гос.регистрации 02.02.2017 г. Адрес (местоположение): Москва, Варшавское шоссе, д. 150, корп. 2	77:05:000800 3:11015	68,9	10	офис	37 522		2 585 294	0	2 585 294

Помещение. Назначение: Нежилое. Площадь 29,1 кв. м., вид права: собственность, дата гос.регистрации 02.02.2017 г. Адрес (местоположение): Москва, Варшавское шоссе, д. 150, корп. 2	77:05:000800 3:11062	29,1	6	офис	37 522		1 091 902	0	1 091 902
Помещение. Назначение: Нежилое. Площадь 26,7 кв. м., вид права: собственность, дата гос.регистрации 02.02.2017 г. Адрес (местоположение): Москва, Варшавское шоссе, д. 150, корп. 2	77:05:000800 3:11164	26,7	11	офис	37 522		1 001 848	0	1 001 848
Помещение. Назначение: Нежилое. Площадь 142,5 кв. м., вид права: собственность, дата гос.регистрации 02.02.2017 г. Адрес (местоположение): Москва, Варшавское шоссе, д. 150, корп. 2	77:05:000800 3:11047	142,5	7	офис	37 522		5 346 943	0	5 346 943
Помещение. Назначение: Нежилое. Площадь 70 кв. м., вид права: собственность, дата гос.регистрации 02.02.2017 г. Адрес (местоположение): Москва, Варшавское шоссе, д. 150, корп. 2	77:05:000800 3:11000	70	12	офис	37 522		2 626 569	0	2 626 569
Помещение. Назначение: Нежилое. Площадь 42,3 кв. м., вид права: собственность, дата гос.регистрации	77:05:000800 3:11066	42,3	2	зал торгов й	68 405		2 893 517	0	2 893 517

02.02.2017 г. Адрес (местоположение): Москва, Варшавское шоссе, д. 150, корп. 2									
Помещение. Назначение: Нежилое. Площадь 32,9 кв.м., вид права: собственность, дата гос.регистрации 02.02.2017 г. Адрес (местоположение): Москва, Варшавское шоссе, д. 150, корп. 2	77:05:000800 3:11099	32,9	1	зал торгов ый	68 405		2 250 513	0	2 250 513
Помещение. Назначение: Нежилое. Площадь 72,9 кв. м., вид права: собственность, дата гос.регистрации 02.02.2017 г. Адрес (местоположение): Москва, Варшавское шоссе, д. 150, корп. 2	77:05:000800 3:11019	72,9	1	зал торгов ый	68 405		4 986 699	0	4 986 699
Помещение. Назначение: Нежилое. Площадь 54,1 кв. м., вид права: собственность, дата гос.регистрации 02.02.2017 г. Адрес (местоположение): Москва, Варшавское шоссе, д. 150, корп. 2	77:05:000800 3:11040	54,1	1	зал торгов ый	68 405		3 700 692	0	3 700 692
Помещение. Назначение: Нежилое. Площадь 190 кв. м., вид права: собственность, дата гос.регистрации 02.02.2017 г. Адрес (местоположение): Москва, Варшавское шоссе, д. 150, корп. 2	77:05:000800 3:11080	190	4	офис	37 522		7 129 258	0	7 129 258

Помещение. Назначение: Нежилое. Площадь 9,4 кв. м., вид права: собственность, дата гос.регистрации 02.02.2017 г. Адрес (местоположение): Москва, Варшавское шоссе, д. 150, корп. 2	77:05:000800 3:11064	9,4	1	трансформаторн.		26640,91	0	250 425	250 425
Помещение. Назначение: Нежилое. Площадь 27,3 кв. м., вид права: собственность, дата гос.регистрации 02.02.2017 г. Адрес (местоположение): Москва, Варшавское шоссе, д. 150, корп. 2	77:05:000800 3:11041	27,3	6	офис	37 522		1 024 362	0	1 024 362
Помещение. Назначение: Нежилое. Площадь 71,3 кв. м., вид права: собственность, дата гос.регистрации 02.02.2017 г. Адрес (местоположение): Москва, Варшавское шоссе, д. 150, корп. 2	77:05:000800 3:11166	71,3	11	офис	37 522		2 675 348	0	2 675 348
Помещение. Назначение: Нежилое. Площадь 59,6 кв. м., вид права: собственность, дата гос.регистрации 02.02.2017 г. Адрес (местоположение): Москва, Варшавское шоссе, д. 150, корп. 2	77:05:000800 3:11124	59,6	11	офис	37 522		2 236 336	0	2 236 336
Помещение. Назначение: Нежилое. Площадь 32,2 кв. м., вид права: собственность, дата гос.регистрации	77:05:000800 3:11035	32,2	0	зал торговли	68 405		2 202 630	0	2 202 630

02.02.2017 г. Адрес (местоположение): Москва, Варшавское шоссе, д. 150, корп. 2									
Помещение. Назначение: Нежилое. Площадь 64,1 кв.м., вид права: собственность, дата гос.регистрации 02.02.2017 г. Адрес (местоположение): Москва, Варшавское шоссе, д. 150, корп. 2	77:05:000800 3:11111	64,1	10	офис	37 522		2 405 186	0	2 405 186
Помещение. Назначение: Нежилое. Площадь 40,6 кв. м., вид права: собственность, дата гос.регистрации 02.02.2017 г. Адрес (местоположение): Москва, Варшавское шоссе, д. 150, корп. 2	77:05:000800 3:11142	40,6	10	офис	37 522		1 523 410	0	1 523 410
Помещение. Назначение: Нежилое. Площадь 30,5 кв. м., вид права: собственность, дата гос.регистрации 02.02.2017 г. Адрес (местоположение): Москва, Варшавское шоссе, д. 150, корп. 2	77:05:000800 3:11008	30,5	12	офис	37 522		1 144 434	0	1 144 434
Помещение. Назначение: Нежилое. Площадь 34,8 кв. м., вид права: собственность, дата гос.регистрации 02.02.2017 г. Адрес (местоположение): Москва, Варшавское шоссе, д. 150, корп. 2	77:05:000800 3:11161	34,8	12	офис	37 522		1 305 780	0	1 305 780

Помещение. Назначение: Нежилое. Площадь 351,1 кв. м., вид права: собственность, дата гос.регистрации 02.02.2017 г. Адрес (местоположение): Москва, Варшавское шоссе, д. 150, корп. 2	77:05:000800 3:11058	351,1	5	офис	37 522		13 174 118	0	13 174 118
Помещение. Назначение: Нежилое. Площадь 32,5 кв. м., вид права: собственность, дата гос.регистрации 02.02.2017 г. Адрес (местоположение): Москва, Варшавское шоссе, д. 150, корп. 2	77:05:000800 3:11056	32,5	4	офис	37 522		1 219 478	0	1 219 478
Помещение. Назначение: Нежилое. Площадь 35,1 кв. м., вид права: собственность, дата гос.регистрации 02.02.2017 г. Адрес (местоположение): Москва, Варшавское шоссе, д. 150, корп. 2	77:05:000800 3:11138	35,1	10	офис	37 522		1 317 037	0	1 317 037
Помещение. Назначение: Нежилое. Площадь 34,5 кв. м., вид права: собственность, дата гос.регистрации 02.02.2017 г. Адрес (местоположение): Москва, Варшавское шоссе, д. 150, корп. 2	77:05:000800 3:10999	34,5	12	офис	37 522		1 294 523	0	1 294 523
Помещение. Назначение: Нежилое. Площадь 40,2 кв. м., вид права: собственность, дата гос.регистрации	77:05:000800 3:11044	40,2	10	офис	37 522		1 508 401	0	1 508 401

02.02.2017 г. Адрес (местоположение): Москва, Варшавское шоссе, д. 150, корп. 2									
Помещение. Назначение: Нежилое. Площадь 257,4 кв. м., вид права: собственность, дата гос.регистрации 02.02.2017 г. Адрес (местоположение): Москва, Варшавское шоссе, д. 150, корп. 2	77:05:000800 3:11140	257,4	10	офис	37 522		9 658 268	0	9 658 268
Помещение. Назначение: Нежилое. Площадь 141,6 кв. м., вид права: собственность, дата гос.регистрации 02.02.2017 г. Адрес (местоположение): Москва, Варшавское шоссе, д. 150, корп. 2	77:05:000800 3:11060	141,6	7	офис	37 522		5 313 173	0	5 313 173
Помещение. Назначение: Нежилое. Площадь 35,7 кв. м., вид права: собственность, дата гос.регистрации 02.02.2017 г. Адрес (местоположение): Москва, Варшавское шоссе, д. 150, корп. 2	77:05:000800 3:11054	35,7	4	офис	37 522		1 339 550	0	1 339 550
Помещение. Назначение: Нежилое. Площадь 37,4 кв. м., вид права: собственность, дата гос.регистрации 02.02.2017 г. Адрес (местоположение): Москва, Варшавское шоссе, д. 150, корп. 2	77:05:000800 3:11067	37,4	1	зал торгов й	68 405		2 558 334	0	2 558 334

Помещение. Назначение: Нежилое. Площадь 24,6 кв. м., вид права: собственность, дата гос.регистрации 02.02.2017 г. Адрес (местоположение): Москва, Варшавское шоссе, д. 150, корп. 2	77:05:000800 3:11078	24,6	4	офис	37 522		923 051	0	923 051
Помещение. Назначение: Нежилое. Площадь 43,3 кв. м., вид права: собственность, дата гос.регистрации 02.02.2017 г. Адрес (местоположение): Москва, Варшавское шоссе, д. 150, корп. 2	77:05:000800 3:11147	43,3	10	офис	37 522		1 624 720	0	1 624 720
Помещение. Назначение: Нежилое. Площадь 32,5 кв. м., вид права: собственность, дата гос.регистрации 02.02.2017 г. Адрес (местоположение): Москва, Варшавское шоссе, д. 150, корп. 2	77:05:000800 3:11112	32,5	7	офис	37 522		1 219 478	0	1 219 478
Помещение. Назначение: Нежилое. Площадь 17,9 кв. м., вид права: собственность, дата гос.регистрации 02.02.2017 г. Адрес (местоположение): Москва, Варшавское шоссе, д. 150, корп. 2	77:05:000800 3:11098	17,9	1	трансформаторн.		26640,91	0	476 872	476 872
Помещение. Назначение: Нежилое. Площадь 127 кв. м., вид права: собственность, дата гос.регистрации	77:05:000800 3:11167	127	12	офис	37 522		4 765 346	0	4 765 346



02.02.2017 г. Адрес (местоположение): Москва, Варшавское шоссе, д. 150, корп. 2									
Помещение. Назначение: Нежилое. Площадь 30 кв. м., вид права: собственность, дата гос.регистрации 02.02.2017 г. Адрес (местоположение): Москва, Варшавское шоссе, д. 150, корп. 2	77:05:000800 3:11128	30	6	офис	37 522		1 125 672	0	1 125 672
Помещение. Назначение: Нежилое. Площадь 70 кв. м., вид права: собственность, дата гос.регистрации 02.02.2017 г. Адрес (местоположение): Москва, Варшавское шоссе, д. 150, корп. 2	77:05:000800 3:11021	70	10	офис	37 522		2 626 569	0	2 626 569
Помещение. Назначение: Нежилое. Площадь 28,6 кв. м., вид права: собственность, дата гос.регистрации 02.02.2017 г. Адрес (местоположение): Москва, Варшавское шоссе, д. 150, корп. 2	77:05:000800 3:11105	28,6	6	офис	37 522		1 073 141	0	1 073 141
Помещение. Назначение: Нежилое. Площадь 99,8 кв. м., вид права: собственность, дата гос.регистрации 02.02.2017 г. Адрес (местоположение): Москва, Варшавское шоссе, д. 150, корп. 2	77:05:000800 3:11006	99,8	12	офис	37 522		3 744 737	0	3 744 737

Помещение. Назначение: Нежилое. Площадь 16,5 кв. м., вид права: собственность, дата гос.регистрации 02.02.2017 г. Адрес (местоположение): Москва, Варшавское шоссе, д. 150, корп. 2	77:05:000800 3:11049	16,5	0	зал торгов й	68 405		1 128 677	0	1 128 677
Помещение. Назначение: Нежилое. Площадь 98,7 кв. м., вид права: собственность, дата гос.регистрации 02.02.2017 г. Адрес (местоположение): Москва, Варшавское шоссе, д. 150, корп. 2	77:05:000800 3:11042	98,7	0	зал торгов й	68 405		6 751 539	0	6 751 539
Помещение. Назначение: Нежилое. Площадь 111,2 кв. м., вид права: собственность, дата гос.регистрации 02.02.2017 г. Адрес (местоположение): Москва, Варшавское шоссе, д. 150, корп. 2	77:05:000800 3:11089	111,2	6	офис	37 522		4 172 492	0	4 172 492
Помещение. Назначение: Нежилое. Площадь 45,1 кв. м., вид права: собственность, дата гос.регистрации 02.02.2017 г. Адрес (местоположение): Москва, Варшавское шоссе, д. 150, корп. 2	77:05:000800 3:11116	45,1	3	зал торгов й	68 405		3 085 050	0	3 085 050
Помещение. Назначение: Нежилое. Площадь 34,4 кв. м., вид права: собственность, дата гос.регистрации	77:05:000800 3:11007	34,4	12	офис	37 522		1 290 771	0	1 290 771

02.02.2017 г. Адрес (местоположение): Москва, Варшавское шоссе, д. 150, корп. 2									
Помещение. Назначение: Нежилое. Площадь 30,5 кв. м., вид права: собственность, дата гос.регистрации 02.02.2017 г. Адрес (местоположение): Москва, Варшавское шоссе, д. 150, корп. 2	77:05:000800 3:11102	30,5	1	зал торговле й	68 405		2 086 342	0	2 086 342
Помещение. Назначение: Нежилое. Площадь 155,9 кв.м., вид права: собственность, дата гос.регистрации 02.02.2017 г. Адрес (местоположение): Москва, Варшавское шоссе, д. 150, корп. 2	77:05:000800 3:11144	155,9	10	офис	37 522		5 849 744	0	5 849 744
Помещение. Назначение: Нежилое. Площадь 77,7 кв. м., вид права: собственность, дата гос.регистрации 02.02.2017 г. Адрес (местоположение): Москва, Варшавское шоссе, д. 150, корп. 2	77:05:000800 3:11043	77,7	10	офис	37 522		2 915 491	0	2 915 491
Помещение. Назначение: Нежилое. Площадь 35,7 кв. м., вид права: собственность, дата гос.регистрации 02.02.2017 г. Адрес (местоположение): Москва, Варшавское шоссе, д. 150, корп. 2	77:05:000800 3:11110	35,7	7	офис	37 522		1 339 550	0	1 339 550

Помещение. Назначение: Нежилое. Площадь 111,2 кв. м., вид права: собственность, дата гос.регистрации 02.02.2017 г. Адрес (местоположение): Москва, Варшавское шоссе, д. 150, корп. 2	77:05:000800 3:11082	111,2	7	офис	37 522		4 172 492	0	4 172 492
Помещение. Назначение: Нежилое. Площадь 130,5 кв. м., вид права: собственность, дата гос.регистрации 02.02.2017 г. Адрес (местоположение): Москва, Варшавское шоссе, д. 150, корп. 2	77:05:000800 3:11061	130,5	1	зал торговле	68 405		8 926 807	0	8 926 807
Помещение. Назначение: Нежилое. Площадь 27,3 кв. м., вид права: собственность, дата гос.регистрации 02.02.2017 г. Адрес (местоположение): Москва, Варшавское шоссе, д. 150, корп. 2	77:05:000800 3:11079	27,3	4	офис	37 522		1 024 362	0	1 024 362
Помещение. Назначение: Нежилое. Площадь 28,6 кв. м., вид права: собственность, дата гос.регистрации 02.02.2017 г. Адрес (местоположение): Москва, Варшавское шоссе, д. 150, корп. 2	77:05:000800 3:11113	28,6	7	офис	37 522		1 073 141	0	1 073 141
Помещение. Назначение: Нежилое. Площадь 35,4 кв. м., вид права: собственность, дата гос.регистрации	77:05:000800 3:11107	35,4	6	офис	37 522		1 328 293	0	1 328 293

02.02.2017 г. Адрес (местоположение): Москва, Варшавское шоссе, д. 150, корп. 2									
Помещение. Назначение: Нежилое. Площадь 231,1 кв. м., вид права: собственность, дата гос.регистрации 02.02.2017 г. Адрес (местоположение): Москва, Варшавское шоссе, д. 150, корп. 2	77:05:000800 3:11068	231,1	7	офис	37 522		8 671 429	0	8 671 429
Помещение. Назначение: Нежилое. Площадь 471 кв.м., вид права: собственность, дата гос.регистрации 02.02.2017 г. Адрес (местоположение): Москва, Варшавское шоссе, д. 150, корп. 2	77:05:000800 3:11096	471	2	зал торгов ый	68 405		32 218 590	0	32 218 590
Помещение. Назначение: Нежилое. Площадь 105,3 кв. м., вид права: собственность, дата гос.регистрации 02.02.2017 г. Адрес (местоположение): Москва, Варшавское шоссе, д. 150, корп. 2	77:05:000800 3:11046	105,3	0	зал торгов ый	68 405		7 203 010	0	7 203 010
Помещение. Назначение: Нежилое. Площадь 119,4 кв. м., вид права: собственность, дата гос.регистрации 02.02.2017 г. Адрес (местоположение): Москва, Варшавское шоссе, д. 150, корп. 2	77:05:000800 3:11093	119,4	6	офис	37 522		4 480 176	0	4 480 176

Помещение. Назначение: Нежилое. Площадь 9,5 кв. м., вид права: собственность, дата гос.регистрации 02.02.2017 г. Адрес (местоположение): Москва, Варшавское шоссе, д. 150, корп. 2	77:05:000800 3:11045	9,5	0	зал торгов ый	68 405		649 844	0	649 844
Помещение. Назначение: Нежилое. Площадь 29,1 кв.м., вид права: собственность, дата гос.регистрации 02.02.2017 г. Адрес (местоположение): Москва, Варшавское шоссе, д. 150, корп. 2	77:05:000800 3:11034	29,1	7	офис	37 522		1 091 902	0	1 091 902
Помещение. Назначение: Нежилое. Площадь 30 кв. м., вид права: собственность, дата гос.регистрации 02.02.2017 г. Адрес (местоположение): Москва, Варшавское шоссе, д. 150, корп. 2	77:05:000800 3:11039	30	7	офис	37 522		1 125 672	0	1 125 672
Помещение. Назначение: Нежилое. Площадь 146,9 кв.м., вид права: собственность, дата гос.регистрации 02.02.2017 г. Адрес (местоположение): Москва, Варшавское шоссе, д. 150, корп. 2	77:05:000800 3:11996	146,9	2	зал торгов ый	68 405		10 048 643	0	10 048 643
Помещение. Назначение: Нежилое. Площадь 44 кв. м., вид права: собственность, дата гос.регистрации	77:05:000800 3:11103	44	1	зал торгов ый	68 405		3 009 805	0	3 009 805

02.02.2017 г. Адрес (местоположение): Москва, Варшавское шоссе, д. 150, корп. 2									
Помещение. Назначение: Нежилое. Площадь 63,5 кв. м., вид права: собственность, дата гос.регистрации 02.02.2017 г. Адрес (местоположение): Москва, Варшавское шоссе, д. 150, корп. 2	77:05:000800 3:11119	63,5	12	офис	37 522		2 382 673	0	2 382 673
Помещение. Назначение: Нежилое. Площадь 42,5 кв. м., вид права: собственность, дата гос.регистрации 02.02.2017 г. Адрес (местоположение): Москва, Варшавское шоссе, д. 150, корп. 2	77:05:000800 3:11162	42,6	11	офис	37 522		1 598 455	0	1 598 455
Помещение. Назначение: Нежилое. Площадь 57,2 кв. м., вид права: собственность, дата гос.регистрации 02.02.2017 г. Адрес (местоположение): Москва, Варшавское шоссе, д. 150, корп. 2	77:05:000800 3:11139	57,2	10	офис	37 522		2 146 282	0	2 146 282
Помещение. Назначение: Нежилое. Площадь 111,9 кв.м., вид права: собственность, дата гос.регистрации 02.02.2017 г. Адрес (местоположение): Москва, Варшавское шоссе, д. 150, корп. 2	77:05:000800 3:11126	111,9	11	офис	37 522		4 198 758	0	4 198 758

Помещение. Назначение: Нежилое. Площадь 35,4 кв.м., вид права: собственность, дата гос.регистрации 02.02.2017 г. Адрес (местоположение): Москва, Варшавское шоссе, д. 150, корп. 2	77:05:000800 3:11108	35,4	7	офис	37 522		1 328 293	0	1 328 293
Помещение. Назначение: Нежилое. Площадь 93,2 кв. м., вид права: собственность, дата гос.регистрации 02.02.2017 г. Адрес (местоположение): Москва, Варшавское шоссе, д. 150, корп. 2	77:05:000800 3:11106	93,2	7	офис	37 522		3 497 089	0	3 497 089
Помещение. Назначение: Нежилое. Площадь 108 кв. м., вид права: собственность, дата гос.регистрации 02.02.2017 г. Адрес (местоположение): Москва, Варшавское шоссе, д. 150, корп. 2	77:05:000800 3:11063	108	4	офис	37 522		4 052 420	0	4 052 420
Помещение. Назначение: Нежилое. Площадь 93,1 кв. м., вид права: собственность, дата гос.регистрации 02.02.2017 г. Адрес (местоположение): Москва, Варшавское шоссе, д. 150, корп. 2	77:05:000800 3:11155	93,1	11	офис	37 522		3 493 336	0	3 493 336
Помещение. Назначение: Нежилое. Площадь 26,7 кв. м., вид права: собственность, дата гос.регистрации	77:05:000800 3:11101	26,7	1	узел распред елитель ный		26640,91	0	711 312	711 312



02.02.2017 г. Кадастровый (условный) номер: . Адрес (местоположение): Москва, Варшавское шоссе, д. 150, корп. 2									
Помещение. Назначение: Нежилое. Площадь 8,7 кв. м., вид права: собственность, дата гос.регистрации 02.02.2017 г. Адрес (местоположение): Москва, Варшавское шоссе, д. 150, корп. 2	77:05:000800 3:11059	8,7	1	трансфор маторн.		26640,91	0	231 776	231 776
Помещение. Назначение: Нежилое. Площадь 9,1 кв. м., вид права: собственность, дата гос.регистрации 02.02.2017 г. Адрес (местоположение): Москва, Варшавское шоссе, д. 150, корп. 2	77:05:000800 3:11104	9,1	1	трансфор маторн.		26640,91	0	242 432	242 432
Помещение. Назначение: Нежилое. Площадь 24,9 кв. м., вид права: собственность, дата гос.регистрации 02.02.2017 г. Адрес (местоположение): Москва, Варшавское шоссе, д. 150, корп. 2	77:05:000800 3:11109	24,9	6	офис	37 522		934 308	0	934 308
Помещение. Назначение: Нежилое. Площадь 646,4 кв. м., вид права: собственность, дата гос.регистрации 02.02.2017 г. Адрес (местоположение): Москва, Варшавское	77:05:000800 3:11092	646,4	1	зал торговы й	68 405		49 563 441	0	49 563 441

шоссе, д. 150, корп. 2									
Помещение. Назначение: Нежилое. Площадь 1453,4 кв. м., вид права: собственность, дата гос.регистрации 02.02.2017 г. Адрес (местоположение): Москва, Варшавское шоссе, д. 150, корп. 2	77:05:000800 3:11122	1453,4	3	зал торговле й	68 405		111 441 066	0	111 441 066
Помещение. Назначение: Нежилое. Площадь 36,5 кв. м., вид права: собственность, дата гос.регистрации 02.02.2017 г. Адрес (местоположение): Москва, Варшавское шоссе, д. 150, корп. 2	77:05:000800 3:11050	36,5	10	офис	37 522		1 369 568	0	1 369 568
Помещение. Назначение: Нежилое. Площадь 42,5 кв. м., вид права: собственность, дата гос.регистрации 02.02.2017 г. Адрес (местоположение): Москва, Варшавское шоссе, д. 150, корп. 2	77:05:000800 3:11016	42,5	12	офис	37 522		1 594 702	0	1 594 702
Помещение. Назначение: Нежилое. Площадь 1411,6 кв. м., вид права: собственность, дата гос.регистрации 02.02.2017 г. Адрес (местоположение): Москва, Варшавское шоссе, д. 150, корп. 2	77:05:000800 3:11088	1411,6	0	торговое	68 405		108 236 005	0	108 236 005
Помещение. Назначение: Нежилое. Площадь 29,1 кв. м., вид права: собственность, дата	77:05:000800 3:11094	29,1	6	офис	37 522		1 091 902	0	1 091 902

гос.регистрации 02.02.2017 г. Адрес (местоположение): Москва, Варшавское шоссе, д. 150, корп. 2									
Помещение. Назначение: Нежилое. Площадь 142,9 кв.м., вид права: собственность, дата гос.регистрации 02.02.2017 г. Адрес (местоположение): Москва, Варшавское шоссе, д. 150, корп. 2	77:05:000800 3:11053	142,9	6	офис	37 522		5 361 952	0	5 361 952
Помещение. Назначение: Нежилое. Площадь 55,4 кв. м., вид права: собственность, дата гос.регистрации 02.02.2017 г. Адрес (местоположение): Москва, Варшавское шоссе, д. 150, корп. 2	77:05:000800 3:11023	55,4	0	зал торговы й	68 405		3 789 618	0	3 789 618
Помещение. Назначение: Нежилое. Площадь 36,7 кв. м., вид права: собственность, дата гос.регистрации 02.02.2017 г. Адрес (местоположение): Москва, Варшавское шоссе, д. 150, корп. 2	77:05:000800 3:11055	36,7	4	офис	37 522		1 377 072	0	1 377 072
Помещение. Назначение: Нежилое. Площадь 32,1 кв. м., вид права: собственность, дата гос.регистрации 02.02.2017 г. Адрес (местоположение): Москва, Варшавское шоссе, д. 150, корп. 2	77:05:000800 3:11026	32,1	1	зал торговы й	68 405		2 195 789	0	2 195 789

Помещение. Назначение: Нежилое. Площадь 43,3 кв. м., вид права: собственность, дата гос.регистрации 02.02.2017 г. Адрес (местоположение): Москва, Варшавское шоссе, д. 150, корп. 2	77:05:000800 3:11120	43,3	12	офис	37 522	1 624 720	0	1 624 720
<b>ИТОГО</b>		14911,6						<b>759 892 788</b>

Наименование	Кадастровый номер	Площадь, кв.м.	Номер этажа	Наименование (назначение)	Стоимость 1 кв.м. эффективной площади	Стоимость 1 кв.м. вспомогательной площади	Стоимость эффективной площади, руб.	Стоимость вспомогательной площади, руб.	Рыночная стоимость, руб. без НДС
Помещение. Назначение: клетка лестнич Площадь 19,7 кв. м., Адрес (местоположение): Москва, Варшавское шоссе, д. 150, корп. 2	не присвоен	19,7	0	клетка лестнич		26640,91	0	524 826	524 826
Помещение. Назначение: комната охраны Площадь 9,5 кв. м., Адрес (местоположение): Москва, Варшавское шоссе, д. 150, корп. 2	не присвоен	9,5	1	комната охраны		26640,91	0	253 089	253 089
Помещение. Назначение: клетка лестнич Площадь 21,0 кв. м., Адрес (местоположение): Москва, Варшавское шоссе, д. 150, корп. 2	не присвоен	21	0	клетка лестнич		26640,91	0	559 459	559 459
Помещение. Назначение: клетка лестнич Площадь 21,0 кв. м., Адрес (местоположение): Москва, Варшавское шоссе, д. 150, корп. 2	не присвоен	21	1	клетка лестнич		26640,91	0	559 459	559 459
Помещение. Назначение:	не присвоен	29,6	0	пом.под		26640,91	0	788 571	788 571

пом.подсобное Площадь 29,6 кв. м., Адрес (местоположение): Москва, Варшавское шоссе, д. 150, корп. 2				собное					
Помещение. Назначение: пом.подсобное Площадь 9,5 кв. м., Адрес (местоположение): Москва, Варшавское шоссе, д. 150, корп. 2	не присвоен	9,5	0	пом.подсобное		26640,91	0	253 089	253 089
Помещение. Назначение: лифт Площадь 3,1 кв. м., Адрес (местоположение): Москва, Варшавское шоссе, д. 150, корп. 2	не присвоен	3,1	0	лифт		26640,91	0	82 587	82 587
Помещение. Назначение: лифт Площадь 3,1 кв. м., Адрес (местоположение): Москва, Варшавское шоссе, д. 150, корп. 2	не присвоен	3,1	0	лифт		26640,91	0	82 587	82 587
Помещение. Назначение: клетка лестнич Площадь 19,9 кв. м., Адрес (местоположение): Москва, Варшавское шоссе, д. 150, корп. 2	не присвоен	19,9	0	клетка лестнич		26640,91	0	530 154	530 154
Помещение. Назначение: электрощитовая Площадь 19,9 кв. м., Адрес (местоположение): Москва, Варшавское шоссе, д. 150, корп. 2	не присвоен	19,9	0	электрощитовая		26640,91	0	530 154	530 154
Помещение. Назначение: кабинет Площадь 20,4 кв. м., Адрес (местоположение): Москва, Варшавское шоссе, д. 150, корп. 2	не присвоен	20,4	0	кабинет		26640,91	0	543 475	543 475
Помещение. Назначение: кабинет Площадь 16,1 кв.	не присвоен	16,1	0	кабинет		26640,91	0	428 919	428 919

м., Адрес (местоположение): Москва, Варшавское шоссе, д. 150, корп. 2									
Помещение. Назначение: венткамера Площадь 77,1 кв. м., Адрес (местоположение): Москва, Варшавское шоссе, д. 150, корп. 2	не присвоен	77,1	0	венткам ера		26640,91	0	2 054 014	2 054 014
Помещение. Назначение: коридор Площадь 20,0 кв. м., Адрес (местоположение): Москва, Варшавское шоссе, д. 150, корп. 2	не присвоен	20,0	0	коридор		26640,91	0	532 818	532 818
Помещение. Назначение: торговая галерея Площадь 504,7 кв. м., Адрес (местоположение): Москва, Варшавское шоссе, д. 150, корп. 2	не присвоен	504,7	0	торгова я галерея		26640,91	0	13 445 667	13 445 667
Помещение. Назначение: зал торговый Площадь 16,5 кв. м., Адрес (местоположение): Москва, Варшавское шоссе, д. 150, корп. 2	не присвоен	16,5	0	зал торговы й	68 405		1 128 677	0	1 128 677
Помещение. Назначение: клетка лестнич Площадь 18,8 кв. м., Адрес (местоположение): Москва, Варшавское шоссе, д. 150, корп. 2	не присвоен	18,8	0	клетка лестнич		26640,91	0	500 849	500 849
Помещение. Назначение: пом. подсобное Площадь 15,3 кв. м., Адрес (местоположение): Москва, Варшавское шоссе, д. 150, корп. 2	не присвоен	15,3	0	пом. под собное		26640,91	0	407 606	407 606

Помещение. Назначение: электрощитовая Площадь 35,7 кв. м., Адрес (местоположение): Москва, Варшавское шоссе, д. 150, корп. 2	не присвоен	35,7	0	электро щитовая		26640,91	0	951 080	951 080
Помещение. Назначение: клетка лестнич Площадь 58,3 кв. м., Адрес (местоположение): Москва, Варшавское шоссе, д. 150, корп. 2	не присвоен	58,3	0	клетка лестнич		26640,91	0	1 553 165	1 553 165
Помещение. Назначение: холл лифтовой Площадь 25 кв. м., Адрес (местоположение): Москва, Варшавское шоссе, д. 150, корп. 2	не присвоен	25,0	0	холл лифтов ой		26640,91	0	666 023	666 023
Помещение. Назначение: зал торговый Площадь 276 кв. м., Адрес (местоположение): Москва, Варшавское шоссе, д. 150, корп. 2	не присвоен	276,0	0	зал торгов ый	68 405		18 879 683	0	18 879 683
Помещение. Назначение: клетка лестнич Площадь 19,5 кв. м., Адрес (местоположение): Москва, Варшавское шоссе, д. 150, корп. 2	не присвоен	19,5	0	клетка лестнич		26640,91	0	519 498	519 498
Помещение. Назначение: клетка лестнич Площадь 27,4 кв. м., Адрес (местоположение): Москва, Варшавское шоссе, д. 150, корп. 2	не присвоен	27,4	0	клетка лестнич		26640,91	0	729 961	729 961
Помещение. Назначение: насосная Площадь 32,1 кв. м., Адрес (местоположение): Москва, Варшавское	не присвоен	32,1	0	насосна я		26640,91	0	855 173	855 173

шоссе, д. 150, корп. 2									
Помещение. Назначение: холл лифтовой Площадь 27,5 кв. м., Адрес (местоположение): Москва, Варшавское шоссе, д. 150, корп. 2	не присвоен	27,5	0	холл лифтов ой		26640,91	0	732 625	732 625
Помещение. Назначение: пом подсобное Площадь 5,2 кв. м., Адрес (местоположение): Москва, Варшавское шоссе, д. 150, корп. 2	не присвоен	5,2	0	пом.под собное		26640,91	0	138 533	138 533
Помещение. Назначение: умывальная Площадь 5,5 кв. м., Адрес (местоположение): Москва, Варшавское шоссе, д. 150, корп. 2	не присвоен	5,5	0	умывал ьная		26640,91	0	146 525	146 525
Помещение. Назначение: уборная Площадь 11,3 кв. м., Адрес (местоположение): Москва, Варшавское шоссе, д. 150, корп. 2	не присвоен	11,3	0	уборная		26640,91	0	301 042	301 042
Помещение. Назначение: уборная Площадь 6,0 кв. м., Адрес (местоположение): Москва, Варшавское шоссе, д. 150, корп. 2	не присвоен	6,0	0	уборная		26640,91	0	159 845	159 845
Помещение. Назначение:пом. подсобное Площадь 4,9 кв. м., Адрес (местоположение): Москва, Варшавское шоссе, д. 150, корп. 2	не присвоен	4,9	0	пом.под собное		26640,91	0	130 540	130 540
Помещение. Назначение: умывальная Площадь 5,5 кв. м., Адрес	не присвоен	5,5	0	умывал ьная		26640,91	0	146 525	146 525



(местоположение): Москва, Варшавское шоссе, д. 150, корп. 2									
Помещение. Назначение: уборная Площадь 10,3 кв. м., Адрес (местоположение): Москва, Варшавское шоссе, д. 150, корп. 2	не присвоен	10,3	0	уборная		26640,91	0	274 401	274 401
Помещение. Назначение: уборная Площадь 5,8 кв. м., Адрес (местоположение): Москва, Варшавское шоссе, д. 150, корп. 2	не присвоен	5,8	0	уборная		26640,91	0	154 517	154 517
Помещение. Назначение: лифт Площадь 6,6 кв. м., Адрес (местоположение): Москва, Варшавское шоссе, д. 150, корп. 2	не присвоен	6,6	0	лифт		26640,91	0	175 830	175 830
Помещение. Назначение: лифт Площадь 4,5 кв. м., Адрес (местоположение): Москва, Варшавское шоссе, д. 150, корп. 2	не присвоен	4,5	0	лифт		26640,91	0	119 884	119 884
Помещение. Назначение: лифт Площадь 4,5 кв. м., Адрес (местоположение): Москва, Варшавское шоссе, д. 150, корп. 2	не присвоен	4,5	0	лифт		26640,91	0	119 884	119 884
Помещение. Назначение: холл лифтовой Площадь 73,7 кв. м., Адрес (местоположение): Москва, Варшавское шоссе, д. 150, корп. 2	не присвоен	73,7	1	холл лифтовой		26640,91	0	1 963 435	1 963 435
Помещение. Назначение: галерея Площадь 512 кв. м., Адрес (местоположение): Москва, Варшавское	не присвоен	512	1	галерея		26640,91	0	13 640 146	13 640 146

шоссе, д. 150, корп. 2									
Помещение. Назначение: бар Площадь 142,2 кв. м., Адрес (местоположение): Москва, Варшавское шоссе, д. 150, корп. 2	не присвоен	142,2	1	бар	68 405		9 727 141	0	9 727 141
Помещение. Назначение: уборная Площадь 4,7 кв. м., Адрес (местоположение): Москва, Варшавское шоссе, д. 150, корп. 2	не присвоен	4,7	1	уборная		26640,91	0	125 212	125 212
Помещение. Назначение:коридор Площадь 14,5 кв. м., Адрес (местоположение): Москва, Варшавское шоссе, д. 150, корп. 2	не присвоен	14,5	1	коридор		26640,91	0	386 293	386 293
Помещение. Назначение:пом. подсобное Площадь 30,1 кв. м., Адрес (местоположение): Москва, Варшавское шоссе, д. 150, корп. 2	не присвоен	30,1	1	пом.под собное		26640,91	0	801 891	801 891
Помещение. Назначение: пом. подсобное Площадь 8,1 кв. м., Адрес (местоположение): Москва, Варшавское шоссе, д. 150, корп. 2	не присвоен	8,1	1	пом.под собное		26640,91	0	215 791	215 791
Помещение. Назначение: пом. подсобное Площадь 7,3 кв. м., Адрес (местоположение): Москва, Варшавское шоссе, д. 150, корп. 2	не присвоен	7,3	1	пом.под собное		26640,91	0	194 479	194 479
Помещение. Назначение: пом. подсобное Площадь 32,3 кв. м., Адрес (местоположение):	не присвоен	32,3	1	пом.под собное		26640,91	0	860 501	860 501

Москва, Варшавское шоссе, д. 150, корп. 2									
Помещение. Назначение: пом. подсобное Площадь 5,2 кв. м., Адрес (местоположение): Москва, Варшавское шоссе, д. 150, корп. 2	не присвоен	5,2	1	пом.подсобное		26640,91	0	138 533	138 533
Помещение. Назначение: пом. подсобное Площадь 13,3 кв. м., Адрес (местоположение): Москва, Варшавское шоссе, д. 150, корп. 2	не присвоен	13,3	1	пом.подсобное		26640,91	0	354 324	354 324
Помещение. Назначение: пом. подсобное Площадь 6,2 кв. м., Адрес (местоположение): Москва, Варшавское шоссе, д. 150, корп. 2	не присвоен	6,2	1	пом.подсобное		26640,91	0	165 174	165 174
Помещение. Назначение:клетка лестнич Площадь 13,5 кв. м., Адрес (местоположение): Москва, Варшавское шоссе, д. 150, корп. 2	не присвоен	13,5	1	клетка лестнич		26640,91	0	359 652	359 652
Помещение. Назначение: электрощитовая Площадь 10,1 кв. м., Адрес (местоположение): Москва, Варшавское шоссе, д. 150, корп. 2	не присвоен	10,1	1	электрщитовая		26640,91	0	269 073	269 073
Помещение. Назначение: электрощитовая Площадь 2,9 кв. м., Адрес (местоположение): Москва, Варшавское шоссе, д. 150, корп. 2	не присвоен	2,9	1	электрощитовая		26640,91	0	77 259	77 259
Помещение. Назначение: коридор Площадь 41,5	не присвоен	41,5	1	коридор		26640,91	0	1 105 598	1 105 598

кв. м., Адрес (местоположение): Москва, Варшавское шоссе, д. 150, корп. 2									
Помещение. Назначение: холл лифтовой Площадь 13,7 кв. м., Адрес (местоположение): Москва, Варшавское шоссе, д. 150, корп. 2	не присвоен	13,7	1	холл лифтов ой		26640,91	0	364 980	364 980
Помещение. Назначение: комната охраны Площадь 11,3 кв. м., Адрес (местоположение): Москва, Варшавское шоссе, д. 150, корп. 2	не присвоен	11,3	1	комната охраны		26640,91	0	301 042	301 042
Помещение. Назначение: клетка лестнич Площадь 31,8 кв. м., Адрес (местоположение): Москва, Варшавское шоссе, д. 150, корп. 2	не присвоен	31,8	1	клетка лестнич		26640,91	0	847 181	847 181
Помещение. Назначение: лифт Площадь 6,7 кв. м., Адрес (местоположение): Москва, Варшавское шоссе, д. 150, корп. 2	не присвоен	6,7	1	лифт		26640,91	0	178 494	178 494
Помещение. Назначение: пом. подсобное Площадь 7,2 кв. м., Адрес (местоположение): Москва, Варшавское шоссе, д. 150, корп. 2	не присвоен	7,2	1	пом.под собное		26640,91	0	191 815	191 815
Помещение. Назначение: кладовая Площадь 8,4 кв. м., Адрес (местоположение): Москва, Варшавское шоссе, д. 150, корп. 2	не присвоен	8,4	1	кладова я		26640,91	0	223 784	223 784
Помещение. Назначение: уборная Площадь 3,3 кв.	не присвоен	3,3	1	уборная		26640,91	0	87 915	87 915

м., Адрес (местоположение): Москва, Варшавское шоссе, д. 150, корп. 2									
Помещение. Назначение: загрузочная Площадь 119,5 кв. м., Адрес (местоположение): Москва, Варшавское шоссе, д. 150, корп. 2	не присвоен	119,5	1	загрузо чная		26640,91	0	3 183 589	3 183 589
Помещение. Назначение: пом. подсобное Площадь 14 кв. м., Адрес (местоположение): Москва, Варшавское шоссе, д. 150, корп. 2	не присвоен	14	1	пом.под собное		26640,91	0	372 973	372 973
Помещение. Назначение:холл лифтовой Площадь 16,6 кв. м., Адрес (местоположение): Москва, Варшавское шоссе, д. 150, корп. 2	не присвоен	16,6	1	холл лифтов ой		26640,91	0	442 239	442 239
Помещение. Назначение: электрощитовая Площадь 10,9 кв. м., Адрес (местоположение): Москва, Варшавское шоссе, д. 150, корп. 2	не присвоен	10,9	1	электро щитова я		26640,91	0	290 386	290 386
Помещение. Назначение: пом. подсобное Площадь 6,3 кв. м., Адрес (местоположение): Москва, Варшавское шоссе, д. 150, корп. 2	не присвоен	6,3	1	пом.под собное		26640,91	0	167 838	167 838
Помещение. Назначение: коридор Площадь 20,3 кв. м., Адрес (местоположение): Москва, Варшавское шоссе, д. 150, корп. 2	не присвоен	20,3	1	коридор		26640,91	0	540 810	540 810

Помещение. Назначение: комната охраны Площадь 11,3 кв. м., Адрес (местоположение): Москва, Варшавское шоссе, д. 150, корп. 2	не присвоен	11,3	1	комната охраны		26640,91	0	301 042	301 042
Помещение. Назначение: лифт Площадь 4,5 кв. м., Адрес (местоположение): Москва, Варшавское шоссе, д. 150, корп. 2	не присвоен	4,5	1	лифт		26640,91	0	119 884	119 884
Помещение. Назначение: лифт Площадь 4,5 кв. м., Адрес (местоположение): Москва, Варшавское шоссе, д. 150, корп. 2	не присвоен	4,5	1	лифт		26640,91	0	119 884	119 884
Помещение. Назначение: лифт Площадь 4,5 кв. м., Адрес (местоположение): Москва, Варшавское шоссе, д. 150, корп. 2	не присвоен	4,5	1	лифт		26640,91	0	119 884	119 884
Помещение. Назначение: лифт Площадь 4,7 кв. м., Адрес (местоположение): Москва, Варшавское шоссе, д. 150, корп. 2	не присвоен	4,7	1	лифт		26640,91	0	125 212	125 212
Помещение. Назначение: клетка лестнич Площадь 18,4 кв. м., Адрес (местоположение): Москва, Варшавское шоссе, д. 150, корп. 2	не присвоен	18,4	1	клетка лестнич		26640,91	0	490 193	490 193
Помещение. Назначение: клетка лестнич Площадь 20,8 кв. м., Адрес (местоположение): Москва, Варшавское шоссе, д. 150, корп. 2	не присвоен	20,8	1	клетка лестнич		26640,91	0	554 131	554 131
Помещение. Назначение: клетка лестнич Площадь 19,8 кв. м., Адрес	не присвоен	19,8	1	клетка лестнич		26640,91	0	527 490	527 490

(местоположение): Москва, Варшавское шоссе, д. 150, корп. 2									
Помещение. Назначение: клетка лестнич Площадь 31,8 кв. м., Адрес (местоположение): Москва, Варшавское шоссе, д. 150, корп. 2	не присвоен	31,8	1	клетка лестнич		26640,91	0	847 181	847 181
Помещение. Назначение: клетка лестнич Площадь 20,8 кв. м., Адрес (местоположение): Москва, Варшавское шоссе, д. 150, корп. 2	не присвоен	20,8	2	клетка лестнич		26640,91	0	554 131	554 131
Помещение. Назначение: коридор Площадь 13,4 кв. м., Адрес (местоположение): Москва, Варшавское шоссе, д. 150, корп. 2	не присвоен	13,4	2	коридор		26640,91	0	356 988	356 988
Помещение. Назначение: клетка лестнич Площадь 18,4 кв. м., Адрес (местоположение): Москва, Варшавское шоссе, д. 150, корп. 2	не присвоен	18,4	2	клетка лестнич		26640,91	0	490 193	490 193
Помещение. Назначение: холл лифтовой Площадь 23,8 кв. м., Адрес (местоположение): Москва, Варшавское шоссе, д. 150, корп. 2	не присвоен	23,8	2	холл лифтов ой		26640,91	0	634 054	634 054
Помещение. Назначение: электрощитовая Площадь 8,7 кв. м., Адрес (местоположение): Москва, Варшавское шоссе, д. 150, корп. 2	не присвоен	8,7	2	электро щитова я		26640,91	0	231 776	231 776
Помещение. Назначение: коридор Площадь 34,5	не присвоен	34,5	2	коридор		26640,91	0	919 111	919 111

кв. м., Адрес (местоположение): Москва, Варшавское шоссе, д. 150, корп. 2									
Помещение. Назначение: клетка лестнич Площадь 19,8 кв. м., Адрес (местоположение): Москва, Варшавское шоссе, д. 150, корп. 2	не присвоен	19,8	2	клетка лестнич		26640,91	0	527 490	527 490
Помещение. Назначение: ресторан Площадь 194,4 кв. м., Адрес (местоположение): Москва, Варшавское шоссе, д. 150, корп. 2	не присвоен	194,4	2	рестора н		26640,91	0	5 178 993	5 178 993
Помещение. Назначение: уборная Площадь 4,6 кв. м., Адрес (местоположение): Москва, Варшавское шоссе, д. 150, корп. 2	не присвоен	4,6	2	уборная		26640,91	0	122 548	122 548
Помещение. Назначение: клетка лестнич Площадь 25,2 кв. м., Адрес (местоположение): Москва, Варшавское шоссе, д. 150, корп. 2	не присвоен	25,2	2	клетка лестнич		26640,91	0	671 351	671 351
Помещение. Назначение: пом. подсобное Площадь 47,3 кв. м., Адрес (местоположение): Москва, Варшавское шоссе, д. 150, корп. 2	не присвоен	47,3	2	пом.под собное		26640,91	0	1 260 115	1 260 115
Помещение. Назначение: пом. подсобное Площадь 31,7 кв. м., Адрес (местоположение): Москва, Варшавское шоссе, д. 150, корп. 2	не присвоен	31,7	2	пом.под собное		26640,91	0	844 517	844 517



Помещение. Назначение: пом. подсобное Площадь 12,4 кв. м., Адрес (местоположение): Москва, Варшавское шоссе, д. 150, корп. 2	не присвоен	12,4	2	пом. под собное		26640,91	0	330 347	330 347
Помещение. Назначение: пом. подсобное Площадь 6,5 кв. м., Адрес (местоположение): Москва, Варшавское шоссе, д. 150, корп. 2	не присвоен	6,5	2	пом. под собное		26640,91	0	173 166	173 166
Помещение. Назначение: пом. подсобное Площадь 10,4 кв. м., Адрес (местоположение): Москва, Варшавское шоссе, д. 150, корп. 2	не присвоен	10,4	2	пом. под собное		26640,91	0	277 065	277 065
Помещение. Назначение: пом. подсобное Площадь 10,3 кв. м., Адрес (местоположение): Москва, Варшавское шоссе, д. 150, корп. 2	не присвоен	10,3	2	пом. под собное		26640,91	0	274 401	274 401
Помещение. Назначение: уборная Площадь 2,0 кв. м., Адрес (местоположение): Москва, Варшавское шоссе, д. 150, корп. 2	не присвоен	2,0	2	уборная		26640,91	0	53 282	53 282
Помещение. Назначение: умывальная Площадь 1,2 кв. м., Адрес (местоположение): Москва, Варшавское шоссе, д. 150, корп. 2	не присвоен	1,2	2	умывал ьная		26640,91	0	31 969	31 969
Помещение. Назначение: клетка лестнич Площадь 13,5 кв. м., Адрес (местоположение): Москва, Варшавское	не присвоен	13,5	2	клетка лестнич		26640,91	0	359 652	359 652

шоссе, д. 150, корп. 2									
Помещение. Назначение: галерея Площадь 439,2 кв. м., Адрес (местоположение): Москва, Варшавское шоссе, д. 150, корп. 2	не присвоен	439,2	2	галерея		26640,91	0	11 700 688	11 700 688
Помещение. Назначение: коридор Площадь 72,6 кв. м., Адрес (местоположение): Москва, Варшавское шоссе, д. 150, корп. 2	не присвоен	72,6	2	коридор		26640,91	0	1 934 130	1 934 130
Помещение. Назначение: клетка лестнич Площадь 17,3 кв. м., Адрес (местоположение): Москва, Варшавское шоссе, д. 150, корп. 2	не присвоен	17,3	2	клетка лестнич		26640,91	0	460 888	460 888
Помещение. Назначение: холл лифтовой Площадь 12,6 кв. м., Адрес (местоположение): Москва, Варшавское шоссе, д. 150, корп. 2	не присвоен	12,6	2	холл лифтов ой		26640,91	0	335 675	335 675
Помещение. Назначение: санузел Площадь 27 кв. м., Адрес (местоположение): Москва, Варшавское шоссе, д. 150, корп. 2	не присвоен	27,0	2	санузел		26640,91	0	719 305	719 305
Помещение. Назначение: санузел Площадь 26,4 кв. м., Адрес (местоположение): Москва, Варшавское шоссе, д. 150, корп. 2	не присвоен	26,4	2	санузел		26640,91	0	703 320	703 320
Помещение. Назначение: коридор Площадь 26,1 кв. м., Адрес (местоположение):	не присвоен	26,1	2	коридор		26640,91	0	695 328	695 328

Москва, Варшавское шоссе, д. 150, корп. 2									
Помещение. Назначение: кабинет Площадь 31,7 кв. м., Адрес (местоположение): Москва, Варшавское шоссе, д. 150, корп. 2	не присвоен	31,7	2	кабинет		26640,91	0	844 517	844 517
Помещение. Назначение: венткамера Площадь 30,4 кв. м., Адрес (местоположение): Москва, Варшавское шоссе, д. 150, корп. 2	не присвоен	30,4	2	венткамера		26640,91	0	809 884	809 884
Помещение. Назначение: кабинет Площадь 30,3 кв. м., Адрес (местоположение): Москва, Варшавское шоссе, д. 150, корп. 2	не присвоен	30,3	2	кабинет		26640,91	0	807 220	807 220
Помещение. Назначение: кабинет Площадь 27,5 кв. м., Адрес (местоположение): Москва, Варшавское шоссе, д. 150, корп. 2	не присвоен	27,5	2	кабинет		26640,91	0	732 625	732 625
Помещение. Назначение: кабинет Площадь 22,6 кв. м., Адрес (местоположение): Москва, Варшавское шоссе, д. 150, корп. 2	не присвоен	22,6	2	кабинет		26640,91	0	602 085	602 085
Помещение. Назначение: холл лифтовой Площадь 16,5 кв. м., Адрес (местоположение): Москва, Варшавское шоссе, д. 150, корп. 2	не присвоен	16,5	2	холл лифтовой		26640,91	0	439 575	439 575
Помещение. Назначение: пом. подсобное Площадь 5,6 кв. м., Адрес	не присвоен	5,6	2	пом. подсобное		26640,91	0	149 189	149 189

(местоположение): Москва, Варшавское шоссе, д. 150, корп. 2									
Помещение. Назначение: электрощитовая Площадь 10,3 кв. м., Адрес (местоположение): Москва, Варшавское шоссе, д. 150, корп. 2	не присвоен	10,3	2	электро щитова я		26640,91	0	274 401	274 401
Помещение. Назначение: венткамера Площадь 21 кв. м., Адрес (местоположение): Москва, Варшавское шоссе, д. 150, корп. 2	не присвоен	21	2	венткам ера		26640,91	0	559 459	559 459
Помещение. Назначение: венткамера Площадь 27,1 кв. м., Адрес (местоположение): Москва, Варшавское шоссе, д. 150, корп. 2	не присвоен	27,1	2	венткам ера		26640,91	0	721 969	721 969
Помещение. Назначение: клетка лестнич Площадь 9,3 кв. м., Адрес (местоположение): Москва, Варшавское шоссе, д. 150, корп. 2	не присвоен	9,3	1	клетка лестнич		26640,91	0	247 760	247 760
Помещение. Назначение: клетка лестнич Площадь 15,1 кв. м., Адрес (местоположение): Москва, Варшавское шоссе, д. 150, корп. 2	не присвоен	15,1	1	клетка лестнич		26640,91	0	402 278	402 278
Помещение. Назначение: клетка лестнич Площадь 18,6 кв. м., Адрес (местоположение): Москва, Варшавское шоссе, д. 150, корп. 2	не присвоен	18,6	1	клетка лестнич		26640,91	0	495 521	495 521
Помещение. Назначение: клетка лестнич Площадь	не присвоен	44,3	1	клетка лестнич		26640,91	0	1 180 192	1 180 192

44,3 кв. м., Адрес (местоположение): Москва, Варшавское шоссе, д. 150, корп. 2									
Помещение. Назначение: комната охраны Площадь 9,5 кв. м., Адрес (местоположение): Москва, Варшавское шоссе, д. 150, корп. 2	не присвоен	9,5	1	комната охраны		26640,91	0	253 089	253 089
Помещение. Назначение: уборная Площадь 2,2 кв. м., Адрес (местоположение): Москва, Варшавское шоссе, д. 150, корп. 2	не присвоен	2,2	1	уборная		26640,91	0	58 610	58 610
Помещение. Назначение: клетка лестнич Площадь 31,5 кв. м., Адрес (местоположение): Москва, Варшавское шоссе, д. 150, корп. 2	не присвоен	31,5	1	клетка лестнич		26640,91	0	839 189	839 189
Помещение. Назначение: клетка лестнич Площадь 27,6 кв. м., Адрес (местоположение): Москва, Варшавское шоссе, д. 150, корп. 2	не присвоен	27,6	1	клетка лестнич		26640,91	0	735 289	735 289
Помещение. Назначение: клетка лестнич Площадь 21 кв. м., Адрес (местоположение): Москва, Варшавское шоссе, д. 150, корп. 2	не присвоен	21	2	клетка лестнич		26640,91	0	559 459	559 459
Помещение. Назначение: клетка лестнич Площадь 18,6 кв. м., Адрес (местоположение): Москва, Варшавское шоссе, д. 150, корп. 2	не присвоен	18,6	2	клетка лестнич		26640,91	0	495 521	495 521

Помещение. Назначение: клетка лестнич Площадь 27,6 кв. м., Адрес (местоположение): Москва, Варшавское шоссе, д. 150, корп. 2	не присвоен	27,6	2	клетка лестнич		26640,91	0	735 289	735 289
Помещение. Назначение: клетка лестнич Площадь 17,2 кв. м., Адрес (местоположение): Москва, Варшавское шоссе, д. 150, корп. 2	не присвоен	17,2	2	клетка лестнич		26640,91	0	458 224	458 224
Помещение. Назначение: клетка лестнич Площадь 17,9 кв. м., Адрес (местоположение): Москва, Варшавское шоссе, д. 150, корп. 2	не присвоен	17,9	2	клетка лестнич		26640,91	0	476 872	476 872
Помещение. Назначение: клетка лестнич Площадь 15,9 кв. м., Адрес (местоположение): Москва, Варшавское шоссе, д. 150, корп. 2	не присвоен	15,9	2	клетка лестнич		26640,91	0	423 590	423 590
Помещение. Назначение: венткамера Площадь 16,7 кв. м., Адрес (местоположение): Москва, Варшавское шоссе, д. 150, корп. 2	не присвоен	16,7	3	венткам ера		26640,91	0	444 903	444 903
Помещение. Назначение: канал воздухозаборника Площадь 2,5 кв. м., Адрес (местоположение): Москва, Варшавское шоссе, д. 150, корп. 2	не присвоен	2,5	3	канал воздухо заборни ка		26640,91	0	66 602	66 602
Помещение. Назначение: электрощитовая Площадь 10,5 кв. м., Адрес (местоположение): Москва, Варшавское	не присвоен	10,5	3	электро щитова я		26640,91	0	279 730	279 730

шоссе, д. 150, корп. 2									
Помещение. Назначение: клетка лестнич Площадь 27,5 кв. м., Адрес (местоположение): Москва, Варшавское шоссе, д. 150, корп. 2	не присвоен	27,5	3	клетка лестнич		26640,91	0	732 625	732 625
Помещение. Назначение: холл лифтовой Площадь 6,6 кв. м., Адрес (местоположение): Москва, Варшавское шоссе, д. 150, корп. 2	не присвоен	6,6	3	холл лифтов ой		26640,91	0	175 830	175 830
Помещение. Назначение: коридор Площадь 44,3 кв. м., Адрес (местоположение): Москва, Варшавское шоссе, д. 150, корп. 2	не присвоен	44,3	3	коридор		26640,91	0	1 180 192	1 180 192
Помещение. Назначение: серверная Площадь 1,5 кв. м., Адрес (местоположение): Москва, Варшавское шоссе, д. 150, корп. 2	не присвоен	1,5	3	серверн ая		26640,91	0	39 961	39 961
Помещение. Назначение: клетка лестнич Площадь 18,6 кв. м., Адрес (местоположение): Москва, Варшавское шоссе, д. 150, корп. 2	не присвоен	18,6	3	клетка лестнич		26640,91	0	495 521	495 521
Помещение. Назначение: рампа Площадь 923,5 кв. м., Адрес (местоположение): Москва, Варшавское шоссе, д. 150, корп. 2	не присвоен	923,5		рампа		26640,91	0	24 602 880	24 602 880
Помещение. Назначение: пом. стоянки Площадь 1167 кв. м., Адрес (местоположение):	не присвоен	1167		пом. стоянки	9 061		10 573 744	0	10 573 744

Москва, Варшавское шоссе, д. 150, корп. 2									
Помещение. Назначение: пом. подсобное Площадь 1 кв. м., Адрес (местоположение): Москва, Варшавское шоссе, д. 150, корп. 2	не присвоен	1		пом. подсобное		26640,91	0	26 641	26 641
Помещение. Назначение: служебное Площадь 6,9 кв. м., Адрес (местоположение): Москва, Варшавское шоссе, д. 150, корп. 2	не присвоен	6,9		служебное		26640,91	0	183 822	183 822
Помещение. Назначение: клетка лестнич Площадь 24,1 кв. м., Адрес (местоположение): Москва, Варшавское шоссе, д. 150, корп. 2	не присвоен	24,1		клетка лестнич		26640,91	0	642 046	642 046
Помещение. Назначение: холл лифтовой Площадь 4,5 кв. м., Адрес (местоположение): Москва, Варшавское шоссе, д. 150, корп. 2	не присвоен	4,5		холл лифтовой		26640,91	0	119 884	119 884
Помещение. Назначение: лифт Площадь 5,3 кв. м., Адрес (местоположение): Москва, Варшавское шоссе, д. 150, корп. 2	не присвоен	5,3		лифт		26640,91	0	141 197	141 197
Помещение. Назначение: клетка лестнич Площадь 17,2 кв. м., Адрес (местоположение): Москва, Варшавское шоссе, д. 150, корп. 2	не присвоен	17,2		клетка лестнич		26640,91	0	458 224	458 224
Помещение. Назначение: клетка лестнич Площадь 17,9 кв. м., Адрес (местоположение):	не присвоен	17,9		клетка лестнич		26640,91	0	476 872	476 872



Москва, Варшавское шоссе, д. 150, корп. 2									
Помещение. Назначение: клетка лестнич Площадь 28,4 кв. м., Адрес (местоположение): Москва, Варшавское шоссе, д. 150, корп. 2	не присвоен	28,4	4	клетка лестнич		26640,91	0	756 602	756 602
Помещение. Назначение: холл лифтовой Площадь 48,2 кв. м., Адрес (местоположение): Москва, Варшавское шоссе, д. 150, корп. 2	не присвоен	48,2	4	холл лифтовой		26640,91	0	1 284 092	1 284 092
Помещение. Назначение: санузел Площадь 4,3 кв. м., Адрес (местоположение): Москва, Варшавское шоссе, д. 150, корп. 2	не присвоен	4,3	4	санузел		26640,91	0	114 556	114 556
Помещение. Назначение: электрощитовая Площадь 10,4 кв. м., Адрес (местоположение): Москва, Варшавское шоссе, д. 150, корп. 2	не присвоен	10,4	4	электрощитовая		26640,91	0	277 065	277 065
Помещение. Назначение: венткамера Площадь 16,7 кв. м., Адрес (местоположение): Москва, Варшавское шоссе, д. 150, корп. 2	не присвоен	16,7	4	венткамера		26640,91	0	444 903	444 903
Помещение. Назначение: канал воздухозаборника Площадь 2,5 кв. м., Адрес (местоположение): Москва, Варшавское шоссе, д. 150, корп. 2	не присвоен	2,5	4	канал воздухозаборника		26640,91	0	66 602	66 602
Помещение. Назначение: клетка лестнич Площадь 27,5 кв. м., Адрес	не присвоен	27,5	4	клетка лестнич		26640,91	0	732 625	732 625

(местоположение): Москва, Варшавское шоссе, д. 150, корп. 2									
Помещение. Назначение: холл лифтовой Площадь 6,6 кв. м., Адрес (местоположение): Москва, Варшавское шоссе, д. 150, корп. 2	не присвоен	6,6	4	холл лифтовой		26640,91	0	175 830	175 830
Помещение. Назначение: тамбур Площадь 17,4 кв. м., Адрес (местоположение): Москва, Варшавское шоссе, д. 150, корп. 2	не присвоен	17,4	4	тамбур		26640,91	0	463 552	463 552
Помещение. Назначение: коридор Площадь 73,4 кв. м., Адрес (местоположение): Москва, Варшавское шоссе, д. 150, корп. 2	не присвоен	73,4	4	коридор		26640,91	0	1 955 443	1 955 443
Помещение. Назначение: пом. подсобное Площадь 1,5 кв. м., Адрес (местоположение): Москва, Варшавское шоссе, д. 150, корп. 2	не присвоен	1,5	4	пом. подсобное		26640,91	0	39 961	39 961
Помещение. Назначение: серверная Площадь 9,1 кв. м., Адрес (местоположение): Москва, Варшавское шоссе, д. 150, корп. 2	не присвоен	9,1	4	серверная		26640,91	0	242 432	242 432
Помещение. Назначение: уборная Площадь 14,9 кв. м., Адрес (местоположение): Москва, Варшавское шоссе, д. 150, корп. 2	не присвоен	14,9	4	уборная		26640,91	0	396 950	396 950
Помещение. Назначение: уборная Площадь 14,7	не присвоен	14,7	4	уборная		26640,91	0	391 621	391 621

кв. м., Адрес (местоположение): Москва, Варшавское шоссе, д. 150, корп. 2									
Помещение. Назначение: умывальная Площадь 4,4 кв. м., Адрес (местоположение): Москва, Варшавское шоссе, д. 150, корп. 2	не присвоен	4,4	4	умывал ьяная		26640,91	0	117 220	117 220
Помещение. Назначение: умывальная Площадь 4,4 кв. м., Адрес (местоположение): Москва, Варшавское шоссе, д. 150, корп. 2	не присвоен	4,4	4	умывал ьяная		26640,91	0	117 220	117 220
Помещение. Назначение: санузел Площадь 5,1 кв. м., Адрес (местоположение): Москва, Варшавское шоссе, д. 150, корп. 2	не присвоен	5,1	4	санузел		26640,91	0	135 869	135 869
Помещение. Назначение: клетка лестнич Площадь 19,7 кв. м., Адрес (местоположение): Москва, Варшавское шоссе, д. 150, корп. 2	не присвоен	19,7	4	клетка лестнич		26640,91	0	524 826	524 826
Помещение. Назначение: пом. подсобное Площадь 11,5 кв. м., Адрес (местоположение): Москва, Варшавское шоссе, д. 150, корп. 2	не присвоен	11,5	4	пом. подсобн ое		26640,91	0	306 370	306 370
Помещение. Назначение: коридор Площадь 92,3 кв. м., Адрес (местоположение): Москва, Варшавское шоссе, д. 150, корп. 2	не присвоен	92,3	4	коридор		26640,91	0	2 458 956	2 458 956

Помещение. Назначение: холл лифтовой Площадь 18,5 кв. м., Адрес (местоположение): Москва, Варшавское шоссе, д. 150, корп. 2	не присвоен	18,5	4	холл лифтово й		26640,91	0	492 857	492 857
Помещение. Назначение: рампа Площадь 425,4 кв. м., Адрес (местоположение): Москва, Варшавское шоссе, д. 150, корп. 2	не присвоен	425,4		рампа		26640,91	0	11 333 043	11 333 043
Помещение. Назначение: пом. стоянки Площадь 1264,7 кв. м., Адрес (местоположение): Москва, Варшавское шоссе, д. 150, корп. 2	не присвоен	1264,7		пом. стоянки	9 061		11 458 966	0	11 458 966
Помещение. Назначение: пом. подсобное Площадь 1 кв. м., Адрес (местоположение): Москва, Варшавское шоссе, д. 150, корп. 2	не присвоен	1		пом. подсобн ое		26640,91	0	26 641	26 641
Помещение. Назначение: венткамера Площадь 26,9 кв. м., Адрес (местоположение): Москва, Варшавское шоссе, д. 150, корп. 2	не присвоен	26,9		венткам ера		26640,91	0	716 640	716 640
Помещение. Назначение: канал воздухозаборника Площадь 6,7 кв. м., Адрес (местоположение): Москва, Варшавское шоссе, д. 150, корп. 2	не присвоен	6,7		канал воздухо заборни ка		26640,91	0	178 494	178 494
Помещение. Назначение: холл лифтовой Площадь 6,9 кв. м., Адрес (местоположение): Москва, Варшавское	не присвоен	6,9		холл лифтов ой		26640,91	0	183 822	183 822

шоссе, д. 150, корп. 2									
Помещение. Назначение: клетка лестнич Площадь 24,2 кв. м., Адрес (местоположение): Москва, Варшавское шоссе, д. 150, корп. 2	не присвоен	24,2		клетка лестнич		26640,91	0	644 710	644 710
Помещение. Назначение: холл лифтовой Площадь 4,5 кв. м., Адрес (местоположение): Москва, Варшавское шоссе, д. 150, корп. 2	не присвоен	4,5		холл лифтов ой		26640,91	0	119 884	119 884
Помещение. Назначение: клетка лестнич Площадь 21,8 кв. м., Адрес (местоположение): Москва, Варшавское шоссе, д. 150, корп. 2	не присвоен	21,8	4	клетка лестнич		26640,91	0	580 772	580 772
Помещение. Назначение: клетка лестнич Площадь 18,8 кв. м., Адрес (местоположение): Москва, Варшавское шоссе, д. 150, корп. 2	не присвоен	18,8	4	клетка лестнич		26640,91	0	500 849	500 849
Помещение. Назначение: клетка лестнич Площадь 17,2 кв. м., Адрес (местоположение): Москва, Варшавское шоссе, д. 150, корп. 2	не присвоен	17,2	4	клетка лестнич		26640,91	0	458 224	458 224
Помещение. Назначение: клетка лестнич Площадь 17,9 кв. м., Адрес (местоположение): Москва, Варшавское шоссе, д. 150, корп. 2	не присвоен	17,9	4	клетка лестнич		26640,91	0	476 872	476 872
Помещение. Назначение: рампа Площадь 425,4 кв. м., Адрес (местоположение):	не присвоен	425,4		рампа		26640,91	0	11 333 043	11 333 043

Москва, Варшавское шоссе, д. 150, корп. 2									
Помещение. Назначение: венткамера Площадь 26,9 кв. м., Адрес (местоположение): Москва, Варшавское шоссе, д. 150, корп. 2	не присвоен	26,9		венткамера		26640,91	0	716 640	716 640
Помещение. Назначение: канал воздухозаборника Площадь 6,5 кв. м., Адрес (местоположение): Москва, Варшавское шоссе, д. 150, корп. 2	не присвоен	6,5		канал воздухозаборника		26640,91	0	173 166	173 166
Помещение. Назначение: холл лифтовой Площадь 6,9 кв. м., Адрес (местоположение): Москва, Варшавское шоссе, д. 150, корп. 2	не присвоен	6,9		холл лифтовой		26640,91	0	183 822	183 822
Помещение. Назначение: пом. подсобное Площадь 4 кв. м., Адрес (местоположение): Москва, Варшавское шоссе, д. 150, корп. 2	не присвоен	4		пом. подсобное		26640,91	0	106 564	106 564
Помещение. Назначение: пом. стоянки Площадь 1438,4 кв. м., Адрес (местоположение): Москва, Варшавское шоссе, д. 150, корп. 2	не присвоен	1438,4		пом. стоянки	9 061		13 032 796	0	13 032 796
Помещение. Назначение: пом. Подсобное Площадь 1 кв. м., Адрес (местоположение): Москва, Варшавское шоссе, д. 150, корп. 2	не присвоен	1		пом. подсобное		26640,91	0	26 641	26 641
Помещение. Назначение: клетка лестнич Площадь 24,1 кв. м., Адрес	не присвоен	24,1		клетка лестнич		26640,91	0	642 046	642 046

(местоположение): Москва, Варшавское шоссе, д. 150, корп. 2									
Помещение. Назначение: холл лифтовой Площадь 4,5 кв. м., Адрес (местоположение): Москва, Варшавское шоссе, д. 150, корп. 2	не присвоен	4,5		холл лифтовой		26640,91	0	119 884	119 884
Помещение. Назначение: венткамера Площадь 17,7 кв. м., Адрес (местоположение): Москва, Варшавское шоссе, д. 150, корп. 2	не присвоен	17,7		венткамера		26640,91	0	471 544	471 544
Помещение. Назначение: канал воздухозаборника Площадь 3,6 кв. м., Адрес (местоположение): Москва, Варшавское шоссе, д. 150, корп. 2	не присвоен	3,6		канал воздухозаборника		26640,91	0	95 907	95 907
Помещение. Назначение: клетка лестнич Площадь 28,4 кв. м., Адрес (местоположение): Москва, Варшавское шоссе, д. 150, корп. 2	не присвоен	28,4	5	клетка лестнич		26640,91	0	756 602	756 602
Помещение. Назначение: тамбур Площадь 7,3 кв. м., Адрес (местоположение): Москва, Варшавское шоссе, д. 150, корп. 2	не присвоен	7,3	5	тамбур		26640,91	0	194 479	194 479
Помещение. Назначение: электрощитовая Площадь 7,1 кв. м., Адрес (местоположение): Москва, Варшавское шоссе, д. 150, корп. 2	не присвоен	7,1	5	электрощитовая		26640,91	0	189 150	189 150
Помещение. Назначение: холл лифтовой Площадь	не присвоен	6,6	5	холл лифтов		26640,91	0	175 830	175 830

6,6 кв. м., Адрес (местоположение): Москва, Варшавское шоссе, д. 150, корп. 2				ой					
Помещение. Назначение: тамбур Площадь 17,3 кв. м., Адрес (местоположение): Москва, Варшавское шоссе, д. 150, корп. 2	не присвоен	17,3	5	тамбур		26640,91	0	460 888	460 888
Помещение. Назначение: пом. техническое Площадь 11,7 кв. м., Адрес (местоположение): Москва, Варшавское шоссе, д. 150, корп. 2	не присвоен	11,7	5	пом.тех ническо е		26640,91	0	311 699	311 699
Помещение. Назначение: электрощитовая Площадь 8,9 кв. м., Адрес (местоположение): Москва, Варшавское шоссе, д. 150, корп. 2	не присвоен	8,9	5	электро щитовая		26640,91	0	237 104	237 104
Помещение. Назначение: клетка лестнич Площадь 54,4 кв. м., Адрес (местоположение): Москва, Варшавское шоссе, д. 150, корп. 2	не присвоен	54,4	5	клетка лестнич		26640,91	0	1 449 266	1 449 266
Помещение. Назначение: венткамера Площадь 23,2 кв. м., Адрес (местоположение): Москва, Варшавское шоссе, д. 150, корп. 2	не присвоен	23,2	5	венткам ера		26640,91	0	618 069	618 069
Помещение. Назначение: венткамера Площадь 2,9 кв. м., Адрес (местоположение): Москва, Варшавское шоссе, д. 150, корп. 2	не присвоен	2,9	5	венткам ера		26640,91	0	77 259	77 259



Помещение. Назначение: офис Площадь 190,2 кв. м., Адрес (местоположение): Москва, Варшавское шоссе, д. 150, корп. 2	не присвоен	190,2	5	офис	37 522	7 136 762	0	7 136 762
Помещение. Назначение: холл лифтовой Площадь 48,2 кв. м., Адрес (местоположение): Москва, Варшавское шоссе, д. 150, корп. 2	не присвоен	48,2	5	холл лифтов ой	26640,91	0	1 284 092	1 284 092
Помещение. Назначение: пом. подсобное Площадь 13 кв. м., Адрес (местоположение): Москва, Варшавское шоссе, д. 150, корп. 2	не присвоен	13	5	пом.под собное	26640,91	0	346 332	346 332
Помещение. Назначение: офис Площадь 909,8 кв. м., Адрес (местоположение): Москва, Варшавское шоссе, д. 150, корп. 2	не присвоен	909,8	5	офис	37 522	34 137 889	0	34 137 889
Помещение. Назначение: коридор Площадь 18,4 кв. м., Адрес (местоположение): Москва, Варшавское шоссе, д. 150, корп. 2	не присвоен	18,4	5	коридор	26640,91	0	490 193	490 193
Помещение. Назначение: клетка лестнич Площадь 17,2 кв. м., Адрес (местоположение): Москва, Варшавское шоссе, д. 150, корп. 2	не присвоен	17,2		клетка лестнич	26640,91	0	458 224	458 224
Помещение. Назначение: клетка лестнич Площадь 17,9 кв. м., Адрес (местоположение): Москва, Варшавское	не присвоен	17,9		клетка лестнич	26640,91	0	476 872	476 872

шоссе, д. 150, корп. 2									
Помещение. Назначение: рампа Площадь 425,4 кв. м., Адрес (местоположение): Москва, Варшавское шоссе, д. 150, корп. 2	не присвоен	425,4		рампа		26640,91	0	11 333 043	11 333 043
Помещение. Назначение: пом. стоянки Площадь 1406,3 кв. м., Адрес (местоположение): Москва, Варшавское шоссе, д. 150, корп. 2	не присвоен	1406,3		пом. стоянки	9 061		12 741 950	0	12 741 950
Помещение. Назначение: пом. подсобное Площадь 1 кв. м., Адрес (местоположение): Москва, Варшавское шоссе, д. 150, корп. 2	не присвоен	1		пом. подсобн ое		26640,91	0	26 641	26 641
Помещение. Назначение: венткамера Площадь 26,9 кв. м., Адрес (местоположение): Москва, Варшавское шоссе, д. 150, корп. 2	не присвоен	26,9		венткам ера		26640,91	0	716 640	716 640
Помещение. Назначение: канал воздухозаборника Площадь 6,5 кв. м., Адрес (местоположение): Москва, Варшавское шоссе, д. 150, корп. 2	не присвоен	6,5		канал воздухо заборни ка		26640,91	0	173 166	173 166
Помещение. Назначение: холл лифтовой Площадь 6,9 кв. м., Адрес (местоположение): Москва, Варшавское шоссе, д. 150, корп. 2	не присвоен	6,9		холл лифтов ой		26640,91	0	183 822	183 822
Помещение. Назначение: клетка лестнич Площадь 24,1 кв. м., Адрес (местоположение):	не присвоен	24,1		клетка лестнич		26640,91	0	642 046	642 046

Москва, Варшавское шоссе, д. 150, корп. 2									
Помещение. Назначение: холл лифтовой Площадь 4,5 кв. м., Адрес (местоположение): Москва, Варшавское шоссе, д. 150, корп. 2	не присвоен	4,5		холл лифтовой		26640,91	0	119 884	119 884
Помещение. Назначение: холл лифтовой Площадь 15,2 кв. м., Адрес (местоположение): Москва, Варшавское шоссе, д. 150, корп. 2	не присвоен	15,2		холл лифтовой		26640,91	0	404 942	404 942
Помещение. Назначение: клетка лестнич Площадь 28,4 кв. м., Адрес (местоположение): Москва, Варшавское шоссе, д. 150, корп. 2	не присвоен	28,4	6	клетка лестнич		26640,91	0	756 602	756 602
Помещение. Назначение: тамбур Площадь 9,3 кв. м., Адрес (местоположение): Москва, Варшавское шоссе, д. 150, корп. 2	не присвоен	9,3	6	тамбур		26640,91	0	247 760	247 760
Помещение. Назначение: электрощитовая Площадь 7,1 кв. м., Адрес (местоположение): Москва, Варшавское шоссе, д. 150, корп. 2	не присвоен	7,1	6	электрощитовая		26640,91	0	189 150	189 150
Помещение. Назначение: холл лифтовой Площадь 6,6 кв. м., Адрес (местоположение): Москва, Варшавское шоссе, д. 150, корп. 2	не присвоен	6,6	6	холл лифтовой		26640,91	0	175 830	175 830
Помещение. Назначение: тамбур Площадь 17,3 кв. м., Адрес	не присвоен	17,3	6	тамбур		26640,91	0	460 888	460 888

(местоположение): Москва, Варшавское шоссе, д. 150, корп. 2									
Помещение. Назначение: пом. подсобное Площадь 11,7 кв. м., Адрес (местоположение): Москва, Варшавское шоссе, д. 150, корп. 2	не присвоен	11,7	6	пом. под собное		26640,91	0	311 699	311 699
Помещение. Назначение: уборная Площадь 15,6 кв. м., Адрес (местоположение): Москва, Варшавское шоссе, д. 150, корп. 2	не присвоен	15,6	6	уборная		26640,91	0	415 598	415 598
Помещение. Назначение:умывальная Площадь 6,8 кв. м., Адрес (местоположение): Москва, Варшавское шоссе, д. 150, корп. 2	не присвоен	6,8	6	умывал ьная		26640,91	0	181 158	181 158
Помещение. Назначение: пом. подсобное Площадь 4,8 кв. м., Адрес (местоположение): Москва, Варшавское шоссе, д. 150, корп. 2	не присвоен	4,8	6	пом. под собное		26640,91	0	127 876	127 876
Помещение. Назначение: умывальная Площадь 7,5 кв. м., Адрес (местоположение): Москва, Варшавское шоссе, д. 150, корп. 2	не присвоен	7,5	6	умывал ьная		26640,91	0	199 807	199 807
Помещение. Назначение: уборная 14,3 Площадь 15,2 кв. м., Адрес (местоположение): Москва, Варшавское шоссе, д. 150, корп. 2	не присвоен	14,3	6	уборная		26640,91	0	380 965	380 965
Помещение. Назначение: коридор Площадь 100,5	не присвоен	100,5	6	коридор		26640,91	0	2 677 411	2 677 411

кв. м., Адрес (местоположение): Москва, Варшавское шоссе, д. 150, корп. 2									
Помещение. Назначение: холл лифтовой Площадь 15,2 кв. м., Адрес (местоположение): Москва, Варшавское шоссе, д. 150, корп. 2	не присвоен	15,2	6	холл лифтов ой		26640,91	0	404 942	404 942
Помещение. Назначение: электрощитовая Площадь 13,8 кв. м., Адрес (местоположение): Москва, Варшавское шоссе, д. 150, корп. 3	не присвоен	13,8	6	электро щитова я		26640,91	0	367 645	367 645
Помещение. Назначение: коридор Площадь 98,8 кв. м., Адрес (местоположение): Москва, Варшавское шоссе, д. 150, корп. 4	не присвоен	98,8	6	коридор		26640,91	0	2 632 122	2 632 122
Помещение. Назначение: пом. Подсобное Площадь 13,0 кв. м., Адрес (местоположение): Москва, Варшавское шоссе, д. 150, корп. 5	не присвоен	13	6	пом.под собное		26640,91	0	346 332	346 332
Помещение. Назначение: клетка лестнич Площадь 54,4 кв. м., Адрес (местоположение): Москва, Варшавское шоссе, д. 150, корп. 6	не присвоен	54,4	6	клетка лестнич		26640,91	0	1 449 266	1 449 266
Помещение. Назначение: холл лифтовой Площадь 48,2 кв. м., Адрес (местоположение): Москва, Варшавское шоссе, д. 150, корп. 2	не присвоен	48,2	6	холл лифтов ой		26640,91	0	1 284 092	1 284 092

Помещение. Назначение: клетка лестнич Площадь 17,2 кв. м., Адрес (местоположение): Москва, Варшавское шоссе, д. 150, корп. 2	не присвоен	17,2		клетка лестнич		26640,91	0	458 224	458 224
Помещение. Назначение: клетка лестнич Площадь 17,9 кв. м., Адрес (местоположение): Москва, Варшавское шоссе, д. 150, корп. 2	не присвоен	17,9		клетка лестнич		26640,91	0	476 872	476 872
Помещение. Назначение: рампа Площадь 425,4 кв. м., Адрес (местоположение): Москва, Варшавское шоссе, д. 150, корп. 2	не присвоен	425,4		рампа		26640,91	0	11 333 043	11 333 043
Помещение. Назначение: холл лифтовой Площадь 6,9 кв. м., Адрес (местоположение): Москва, Варшавское шоссе, д. 150, корп. 2	не присвоен	6,9		холл лифтов ой		26640,91	0	183 822	183 822
Помещение. Назначение: венткамера Площадь 26,9 кв. м., Адрес (местоположение): Москва, Варшавское шоссе, д. 150, корп. 2	не присвоен	26,9		венткам ера		26640,91	0	716 640	716 640
Помещение. Назначение: канал воздухозаборника Площадь 6,5 кв. м., Адрес (местоположение): Москва, Варшавское шоссе, д. 150, корп. 2	не присвоен	6,5		канал воздухо заборни ка		26640,91	0	173 166	173 166
Помещение. Назначение: пом стоянки Площадь 1465,9 кв. м., Адрес (местоположение): Москва, Варшавское	не присвоен	1465,9		пом. стоянки	9 061		13 281 963	0	13 281 963

шоссе, д. 150, корп. 2									
Помещение. Назначение: пом подсобное Площадь 1 кв. м., Адрес (местоположение): Москва, Варшавское шоссе, д. 150, корп. 2	не присвоен	1		пом. подсобн ое		26640,91	0	26 641	26 641
Помещение. Назначение: клетка лестнич Площадь 24,1 кв. м., Адрес (местоположение): Москва, Варшавское шоссе, д. 150, корп. 2	не присвоен	24,1		клетка лестнич		26640,91	0	642 046	642 046
Помещение. Назначение: холл лифтовой Площадь 4,5 кв. м., Адрес (местоположение): Москва, Варшавское шоссе, д. 150, корп. 2	не присвоен	4,5		холл лифтов ой		26640,91	0	119 884	119 884
Помещение. Назначение: холл лифтовой Площадь 15,2 кв. м., Адрес (местоположение): Москва, Варшавское шоссе, д. 150, корп. 2	не присвоен	15,2		холл лифтов ой		26640,91	0	404 942	404 942
Помещение. Назначение: клетка лестнич Площадь 28,4 кв. м., Адрес (местоположение): Москва, Варшавское шоссе, д. 150, корп. 2	не присвоен	28,4	7	клетка лестнич		26640,91	0	756 602	756 602
Помещение. Назначение: тамбур Площадь 9,3 кв. м., Адрес (местоположение): Москва, Варшавское шоссе, д. 150, корп. 2	не присвоен	9,3	7	тамбур		26640,91	0	247 760	247 760
Помещение. Назначение: электрощитовая Площадь 7,1 кв. м., Адрес (местоположение):	не присвоен	7,1	7	электр ошито вая		26640,91	0	189 150	189 150

Москва, Варшавское шоссе, д. 150, корп. 2									
Помещение. Назначение: венткамера Площадь 29,1 кв. м., Адрес (местоположение): Москва, Варшавское шоссе, д. 150, корп. 2	не присвоен	29,1	7	венткамера		26640,91	0	775 250	775 250
Помещение. Назначение: канал воздухозаборника Площадь 4,2 кв. м., Адрес (местоположение): Москва, Варшавское шоссе, д. 150, корп. 2	не присвоен	4,2	7	канал воздухозаборника		26640,91	0	111 892	111 892
Помещение. Назначение: холл лифтовой Площадь 15,2 кв. м., Адрес (местоположение): Москва, Варшавское шоссе, д. 150, корп. 2	не присвоен	15,2	7	холл лифтовой		26640,91	0	404 942	404 942
Помещение. Назначение: электрощитовая Площадь 13,8 кв. м., Адрес (местоположение): Москва, Варшавское шоссе, д. 150, корп. 2	не присвоен	13,8	7	электрощитовая		26640,91	0	367 645	367 645
Помещение. Назначение: коридор Площадь 98,8 кв. м., Адрес (местоположение): Москва, Варшавское шоссе, д. 150, корп. 2	не присвоен	98,8	7	коридор		26640,91	0	2 632 122	2 632 122
Помещение. Назначение: клетка лестнич Площадь 54,4 кв. м., Адрес (местоположение): Москва, Варшавское шоссе, д. 150, корп. 2	не присвоен	54,4	7	клетка лестнич		26640,91	0	1 449 266	1 449 266
Помещение. Назначение: пом. подсобное Площадь 13 кв. м., Адрес	не присвоен	13	7	пом. подсобное		26640,91	0	346 332	346 332



(местоположение): Москва, Варшавское шоссе, д. 150, корп. 2									
Помещение. Назначение: уборная Площадь 15 кв. м., Адрес (местоположение): Москва, Варшавское шоссе, д. 150, корп. 2	не присвоен	15	7	уборная		26640,91	0	399 614	399 614
Помещение. Назначение: умывальная Площадь 6,8 кв. м., Адрес (местоположение): Москва, Варшавское шоссе, д. 150, корп. 2	не присвоен	6,8	7	умывальная		26640,91	0	181 158	181 158
Помещение. Назначение: уборная Площадь 15,7 кв. м., Адрес (местоположение): Москва, Варшавское шоссе, д. 150, корп. 2	не присвоен	15,7	7	уборная		26640,91	0	418 262	418 262
Помещение. Назначение: умывальная Площадь 6,7 кв. м., Адрес (местоположение): Москва, Варшавское шоссе, д. 150, корп. 2	не присвоен	6,7	7	умывальная		26640,91	0	178 494	178 494
Помещение. Назначение: пом. подсобное Площадь 11,7 кв. м., Адрес (местоположение): Москва, Варшавское шоссе, д. 150, корп. 2	не присвоен	11,7	7	пом. подсобное		26640,91	0	311 699	311 699
Помещение. Назначение: клетка лестнич Площадь 17,3 кв. м., Адрес (местоположение): Москва, Варшавское шоссе, д. 150, корп. 2	не присвоен	17,3	7	клетка лестнич		26640,91	0	460 888	460 888
Помещение. Назначение: тамбур Площадь 6,6 кв.	не присвоен	6,6	7	тамбур		26640,91	0	175 830	175 830

м., Адрес (местоположение): Москва, Варшавское шоссе, д. 150, корп. 2									
Помещение. Назначение: пом. подсобное Площадь 4,8 кв. м., Адрес (местоположение): Москва, Варшавское шоссе, д. 150, корп. 2	не присвоен	4,8	7	пом. подсобн ое		26640,91	0	127 876	127 876
Помещение. Назначение: коридор Площадь 106,2 кв. м., Адрес (местоположение): Москва, Варшавское шоссе, д. 150, корп. 2	не присвоен	106,2	7	коридор		26640,91	0	2 829 265	2 829 265
Помещение. Назначение: холл лифтовой Площадь 48,2 кв. м., Адрес (местоположение): Москва, Варшавское шоссе, д. 150, корп. 2	не присвоен	48,2	7	холл лифтов ой		26640,91	0	1 284 092	1 284 092
Помещение. Назначение: клетка лестнич Площадь 17,2 кв. м., Адрес (местоположение): Москва, Варшавское шоссе, д. 150, корп. 2	не присвоен	17,2		клетка лестнич		26640,91	0	458 224	458 224
Помещение. Назначение: клетка лестнич Площадь 17,9 кв. м., Адрес (местоположение): Москва, Варшавское шоссе, д. 150, корп. 2	не присвоен	17,9		клетка лестнич		26640,91	0	476 872	476 872
Помещение. Назначение: рампа Площадь 425,4 кв. м., Адрес (местоположение): Москва, Варшавское шоссе, д. 150, корп. 2	не присвоен	425,4		рампа		26640,91	0	11 333 043	11 333 043

Помещение. Назначение: венткамера Площадь 26,9 кв. м., Адрес (местоположение): Москва, Варшавское шоссе, д. 150, корп. 2	не присвоен	26,9		венткам ера		26640,91	0	716 640	716 640
Помещение. Назначение: канал воздухозаборника Площадь 6,5 кв. м., Адрес (местоположение): Москва, Варшавское шоссе, д. 150, корп. 2	не присвоен	6,5		канал воздухо заборни ка		26640,91	0	173 166	173 166
Помещение. Назначение: холл лифтовой Площадь 6,9 кв. м., Адрес (местоположение): Москва, Варшавское шоссе, д. 150, корп. 2	не присвоен	6,9		холл лифтов ой		26640,91	0	183 822	183 822
Помещение. Назначение: пом. подсобное Площадь 4 кв. м., Адрес (местоположение): Москва, Варшавское шоссе, д. 150, корп. 2	не присвоен	4		пом. подсобн ое		26640,91	0	106 564	106 564
Помещение. Назначение: пом. стоянки Площадь 1460,6 кв. м., Адрес (местоположение): Москва, Варшавское шоссе, д. 150, корп. 2	не присвоен	1460,6		пом. стоянки		26640,91	0	38 911 713	38 911 713
Помещение. Назначение: пом. подсобное Площадь 1 кв. м., Адрес (местоположение): Москва, Варшавское шоссе, д. 150, корп. 2	не присвоен	1		пом. подсобн ое		26640,91	0	26 641	26 641
Помещение. Назначение: клетка лестнич Площадь 24,1 кв. м., Адрес (местоположение): Москва, Варшавское	не присвоен	24,1		клетка лестнич		26640,91	0	642 046	642 046

шоссе, д. 150, корп. 2									
Помещение. Назначение: холл лифтовой Площадь 4,5 кв. м., Адрес (местоположение): Москва, Варшавское шоссе, д. 150, корп. 2	не присвоен	4,5		холл лифтов ой		26640,91	0	119 884	119 884
Помещение. Назначение: клетка лестнич Площадь 17,2 кв. м., Адрес (местоположение): Москва, Варшавское шоссе, д. 150, корп. 2	не присвоен	17,2		клетка лестнич		26640,91	0	458 224	458 224
Помещение. Назначение: клетка лестнич Площадь 17,9 кв. м., Адрес (местоположение): Москва, Варшавское шоссе, д. 150, корп. 2	не присвоен	17,9		клетка лестнич		26640,91	0	476 872	476 872
Помещение. Назначение: рампа Площадь 297,2 кв. м., Адрес (местоположение): Москва, Варшавское шоссе, д. 150, корп. 2	не присвоен	297,2		рампа		26640,91	0	7 917 678	7 917 678
Помещение. Назначение: венткамера Площадь 26,9 кв. м., Адрес (местоположение): Москва, Варшавское шоссе, д. 150, корп. 2	не присвоен	26,9		венткам ера		26640,91	0	716 640	716 640
Помещение. Назначение: канал воздухозаборника Площадь 7 кв. м., Адрес (местоположение): Москва, Варшавское шоссе, д. 150, корп. 2	не присвоен	7		канал воздухо заборни ка		26640,91	0	186 486	186 486
Помещение. Назначение: холл лифтовой Площадь 6,9 кв. м., Адрес (местоположение):	не присвоен	6,9		холл лифтов ой		26640,91	0	183 822	183 822

Москва, Варшавское шоссе, д. 150, корп. 2									
Помещение. Назначение: пом. стоянки Площадь 1602,4 кв. м., Адрес (местоположение): Москва, Варшавское шоссе, д. 150, корп. 2	не присвоен	1602,4		пом. стоянки		26640,91	0	42 689 394	42 689 394
Помещение. Назначение: пом. подсобное Площадь 1 кв. м., Адрес (местоположение): Москва, Варшавское шоссе, д. 150, корп. 2	не присвоен	1		пом. подсобное		26640,91	0	26 641	26 641
Помещение. Назначение: клетка лестнич Площадь 24,1 кв. м., Адрес (местоположение): Москва, Варшавское шоссе, д. 150, корп. 2	не присвоен	24,1		клетка лестнич		26640,91	0	642 046	642 046
Помещение. Назначение: холл лифтовой Площадь 4,5 кв. м., Адрес (местоположение): Москва, Варшавское шоссе, д. 150, корп. 2	не присвоен	4,5		холл лифтовой		26640,91	0	119 884	119 884
Помещение. Назначение: венткамера Площадь 13,5 кв. м., Адрес (местоположение): Москва, Варшавское шоссе, д. 150, корп. 2	не присвоен	13,5		венткамера		26640,91	0	359 652	359 652
Помещение. Назначение: канал воздухозаборника Площадь 2,6 кв. м., Адрес (местоположение): Москва, Варшавское шоссе, д. 150, корп. 2	не присвоен	2,6		канал воздухозаборника		26640,91	0	69 266	69 266
Помещение. Назначение: клетка лестнич Площадь 17,2 кв. м., Адрес	не присвоен	17,2		клетка лестнич		26640,91	0	458 224	458 224

(местоположение): Москва, Варшавское шоссе, д. 150, корп. 2									
Помещение. Назначение: клетка лестнич Площадь 17,9 кв. м., Адрес (местоположение): Москва, Варшавское шоссе, д. 150, корп. 2	не присвоен	17,9		клетка лестнич		26640,91	0	476 872	476 872
Помещение. Назначение: клетка лестнич Площадь 28,4 кв. м., Адрес (местоположение): Москва, Варшавское шоссе, д. 150, корп. 2	не присвоен	28,4	10	клетка лестнич		26640,91	0	756 602	756 602
Помещение. Назначение: тамбур Площадь 7,5 кв. м., Адрес (местоположение): Москва, Варшавское шоссе, д. 150, корп. 2	не присвоен	7,5	10	тамбур		26640,91	0	199 807	199 807
Помещение. Назначение: умывальная Площадь 3,7 кв. м., Адрес (местоположение): Москва, Варшавское шоссе, д. 150, корп. 2	не присвоен	3,7	10	умывал ьяная		26640,91	0	98 571	98 571
Помещение. Назначение: уборная Площадь 6 кв. м., Адрес (местоположение): Москва, Варшавское шоссе, д. 150, корп. 2	не присвоен	6	10	уборная		26640,91	0	159 845	159 845
Помещение. Назначение: умывальная Площадь 4,1 кв. м., Адрес (местоположение): Москва, Варшавское шоссе, д. 150, корп. 2	не присвоен	4,1	10	умывал ьяная		26640,91	0	109 228	109 228
Помещение. Назначение: уборная Площадь 6,6 кв.	не присвоен	6,6	10	уборная		26640,91	0	175 830	175 830

м., Адрес (местоположение): Москва, Варшавское шоссе, д. 150, корп. 2									
Помещение. Назначение: коридор Площадь 111,5 кв. м., Адрес (местоположение): Москва, Варшавское шоссе, д. 150, корп. 2	не присвоен	111,5	10	коридор		26640,91	0	2 970 461	2 970 461
Помещение. Назначение: электрощитовая Площадь 8,7 кв. м., Адрес (местоположение): Москва, Варшавское шоссе, д. 150, корп. 2	не присвоен	8,7	10	электро щитова я		26640,91	0	231 776	231 776
Помещение. Назначение: холл лифтовой Площадь 16,4 кв. м., Адрес (местоположение): Москва, Варшавское шоссе, д. 150, корп. 2	не присвоен	16,4	10	холл лифтов ой		26640,91	0	436 911	436 911
Помещение. Назначение: холл лифтовой Площадь 6,5 кв. м., Адрес (местоположение): Москва, Варшавское шоссе, д. 150, корп. 2	не присвоен	6,5	10	холл лифтов ой		26640,91	0	173 166	173 166
Помещение. Назначение: умывальная Площадь 4,1 кв. м., Адрес (местоположение): Москва, Варшавское шоссе, д. 150, корп. 2	не присвоен	4,1	10	умывал ьная		26640,91	0	109 228	109 228
Помещение. Назначение: уборная Площадь 7,5 кв. м., Адрес (местоположение): Москва, Варшавское шоссе, д. 150, корп. 2	не присвоен	7,5	10	уборная		26640,91	0	199 807	199 807

Помещение. Назначение: уборная Площадь 5 кв. м., Адрес (местоположение): Москва, Варшавское шоссе, д. 150, корп. 2	не присвоен	5	10	уборная		26640,91	0	133 205	133 205
Помещение. Назначение: умывальная Площадь 4,2 кв. м., Адрес (местоположение): Москва, Варшавское шоссе, д. 150, корп. 2	не присвоен	4,2	10	умывал ьяная		26640,91	0	111 892	111 892
Помещение. Назначение: уборная Площадь 11 кв. м., Адрес (местоположение): Москва, Варшавское шоссе, д. 150, корп. 2	не присвоен	11	10	уборная		26640,91	0	293 050	293 050
Помещение. Назначение: пом. подсобное Площадь 7,6 кв. м., Адрес (местоположение): Москва, Варшавское шоссе, д. 150, корп. 2	не присвоен	7,6	10	пом.под собное		26640,91	0	202 471	202 471
Помещение. Назначение: пом. подсобное Площадь 16,2 кв. м., Адрес (местоположение): Москва, Варшавское шоссе, д. 150, корп. 2	не присвоен	16,2	10	пом.под собное		26640,91	0	431 583	431 583
Помещение. Назначение: клетка лестнич Площадь 17,2 кв. м., Адрес (местоположение): Москва, Варшавское шоссе, д. 150, корп. 2	не присвоен	17,2	10	клетка лестнич		26640,91	0	458 224	458 224
Помещение. Назначение: коридор Площадь 150,1 кв. м., Адрес (местоположение): Москва, Варшавское	не присвоен	150,1	10	коридор		26640,91	0	3 998 801	3 998 801



шоссе, д. 150, корп. 2									
Помещение. Назначение: пом. подсобное Площадь 1 кв. м., Адрес (местоположение): Москва, Варшавское шоссе, д. 150, корп. 2	не присвоен	1	10	пом. подсобн ое		26640,91	0	26 641	26 641
Помещение. Назначение: пом. подсобное Площадь 3,5 кв. м., Адрес (местоположение): Москва, Варшавское шоссе, д. 150, корп. 2	не присвоен	3,5	10	пом.под собное		26640,91	0	93 243	93 243
Помещение. Назначение: пом. подсобное Площадь 12,1 кв. м., Адрес (местоположение): Москва, Варшавское шоссе, д. 150, корп. 2	не присвоен	12,1	10	пом.под собное		26640,91	0	322 355	322 355
Помещение. Назначение: клетка лестнич Площадь 17,9 кв. м., Адрес (местоположение): Москва, Варшавское шоссе, д. 150, корп. 2	не присвоен	17,9	10	клетка лестнич		26640,91	0	476 872	476 872
Помещение. Назначение: уборная Площадь 9,9 кв. м., Адрес (местоположение): Москва, Варшавское шоссе, д. 150, корп. 2	не присвоен	9,9	10	уборная		26640,91	0	263 745	263 745
Помещение. Назначение: умывальная Площадь 5,4 кв. м., Адрес (местоположение): Москва, Варшавское шоссе, д. 150, корп. 2	не присвоен	5,4	10	умывал ьяная		26640,91	0	143 861	143 861
Помещение. Назначение: уборная Площадь 8,4 кв. м., Адрес (местоположение):	не присвоен	8,4	10	уборная		26640,91	0	223 784	223 784

Москва, Варшавское шоссе, д. 150, корп. 2									
Помещение. Назначение: уборная Площадь 5 кв. м., Адрес (местоположение): Москва, Варшавское шоссе, д. 150, корп. 2	не присвоен	5	10	уборная		26640,91	0	133 205	133 205
Помещение. Назначение: умывальная Площадь 5,4 кв. м., Адрес (местоположение): Москва, Варшавское шоссе, д. 150, корп. 2	не присвоен	5,4	10	умывальная		26640,91	0	143 861	143 861
Помещение. Назначение: коридор Площадь 13,2 кв. м., Адрес (местоположение): Москва, Варшавское шоссе, д. 150, корп. 2	не присвоен	13,2	10	коридор		26640,91	0	351 660	351 660
Помещение. Назначение: пом. подсобное Площадь 14,9 кв. м., Адрес (местоположение): Москва, Варшавское шоссе, д. 150, корп. 2	не присвоен	14,9	10	пом.подсобное		26640,91	0	396 950	396 950
Помещение. Назначение: коридор Площадь 129,5 кв. м., Адрес (местоположение): Москва, Варшавское шоссе, д. 150, корп. 2	не присвоен	129,5	10	коридор		26640,91	0	3 449 998	3 449 998
Помещение. Назначение: электрощитовая Площадь 8,7 кв. м., Адрес (местоположение): Москва, Варшавское шоссе, д. 150, корп. 2	не присвоен	8,7	10	электрощитовая		26640,91	0	231 776	231 776
Помещение. Назначение: прочее Площадь 728,8 кв. м., Адрес	не присвоен	728,8	10	прочее		26640,91	0	19 415 895	19 415 895

(местоположение): Москва, Варшавское шоссе, д. 150, корп. 2									
Помещение. Назначение: коридор Площадь 76,7 кв. м., Адрес (местоположение): Москва, Варшавское шоссе, д. 150, корп. 2	не присвоен	76,7	10	коридор		26640,91	0	2 043 358	2 043 358
Помещение. Назначение: венткамера Площадь 22,8 кв. м., Адрес (местоположение): Москва, Варшавское шоссе, д. 150, корп. 2	не присвоен	22,8	10	венткамера		26640,91	0	607 413	607 413
Помещение. Назначение: канал воздухозаборника Площадь 2,9 кв. м., Адрес (местоположение): Москва, Варшавское шоссе, д. 150, корп. 2	не присвоен	2,9	10	канал воздухозаборника		26640,91	0	77 259	77 259
Помещение. Назначение: клетка лестнич Площадь 35 кв. м., Адрес (местоположение): Москва, Варшавское шоссе, д. 150, корп. 2	не присвоен	35	10	клетка лестнич		26640,91	0	932 432	932 432
Помещение. Назначение: клетка лестнич Площадь 28,4 кв. м., Адрес (местоположение): Москва, Варшавское шоссе, д. 150, корп. 2	не присвоен	28,4	11	клетка лестнич		26640,91	0	756 602	756 602
Помещение. Назначение: тамбур Площадь 7,5 кв. м., Адрес (местоположение): Москва, Варшавское шоссе, д. 150, корп. 2	не присвоен	7,5	11	тамбур		26640,91	0	199 807	199 807
Помещение. Назначение: электрощитовая	не присвоен	9	11	электрощитовая		26640,91	0	239 768	239 768

Площадь 9 кв. м., Адрес (местоположение): Москва, Варшавское шоссе, д. 150, корп. 2				я					
Помещение. Назначение: холл лифтовой Площадь 16,4 кв. м., Адрес (местоположение): Москва, Варшавское шоссе, д. 150, корп. 2	не присвоен	16,4	11	холл лифтовой		26640,91	0	436 911	436 911
Помещение. Назначение: холл лифтовой Площадь 14,7 кв. м., Адрес (местоположение): Москва, Варшавское шоссе, д. 150, корп. 2	не присвоен	14,7	11	холл лифтовой		26640,91	0	391 621	391 621
Помещение. Назначение: электрощитовая Площадь 8,7 кв. м., Адрес (местоположение): Москва, Варшавское шоссе, д. 150, корп. 2	не присвоен	8,7	11	электрощитовая		26640,91	0	231 776	231 776
Помещение. Назначение: клетка лестнич Площадь 35 кв. м., Адрес (местоположение): Москва, Варшавское шоссе, д. 150, корп. 2	не присвоен	35	11	клетка лестнич		26640,91	0	932 432	932 432
Помещение. Назначение: коридор Площадь 110,6 кв. м., Адрес (местоположение): Москва, Варшавское шоссе, д. 150, корп. 2	не присвоен	110,6	11	коридор		26640,91	0	2 946 485	2 946 485
Помещение. Назначение: холл лифтовой Площадь 6,5 кв. м., Адрес (местоположение): Москва, Варшавское шоссе, д. 150, корп. 2	не присвоен	6,5	11	холл лифтовой		26640,91	0	173 166	173 166

Помещение. Назначение: умывальная Площадь 4 кв. м., Адрес (местоположение): Москва, Варшавское шоссе, д. 150, корп. 2	не присвоен	4	11	умывальная		26640,91	0	106 564	106 564
Помещение. Назначение: уборная Площадь 7,6 кв. м., Адрес (местоположение): Москва, Варшавское шоссе, д. 150, корп. 2	не присвоен	7,6	11	уборная		26640,91	0	202 471	202 471
Помещение. Назначение: уборная Площадь 5 кв. м., Адрес (местоположение): Москва, Варшавское шоссе, д. 150, корп. 2	не присвоен	5	11	уборная		26640,91	0	133 205	133 205
Помещение. Назначение: умывальная Площадь 4,8 кв. м., Адрес (местоположение): Москва, Варшавское шоссе, д. 150, корп. 2	не присвоен	4,8	11	умывальная		26640,91	0	127 876	127 876
Помещение. Назначение: уборная Площадь 10,4 кв. м., Адрес (местоположение): Москва, Варшавское шоссе, д. 150, корп. 2	не присвоен	10,4	11	уборная		26640,91	0	277 065	277 065
Помещение. Назначение: пом. подсобное Площадь 7,6 кв. м., Адрес (местоположение): Москва, Варшавское шоссе, д. 150, корп. 2	не присвоен	7,6	11	пом. подсобное		26640,91	0	202 471	202 471
Помещение. Назначение: пом. подсобное Площадь 16,2 кв. м., Адрес (местоположение): Москва, Варшавское	не присвоен	16,2	11	пом. подсобное		26640,91	0	431 583	431 583

шоссе, д. 150, корп. 2									
Помещение. Назначение: клетка лестнич Площадь 17,2 кв. м., Адрес (местоположение): Москва, Варшавское шоссе, д. 150, корп. 2	не присвоен	17,2	11	клетка лестнич		26640,91	0	458 224	458 224
Помещение. Назначение: электрощитовая Площадь 4,4 кв. м., Адрес (местоположение): Москва, Варшавское шоссе, д. 150, корп. 2	не присвоен	4,4	11	электро щитова я		26640,91	0	117 220	117 220
Помещение. Назначение: клетка лестнич Площадь 17,9 кв. м., Адрес (местоположение): Москва, Варшавское шоссе, д. 150, корп. 2	не присвоен	17,9	11	клетка лестнич		26640,91	0	476 872	476 872
Помещение. Назначение: пом. подсобное Площадь 10,5 кв. м., Адрес (местоположение): Москва, Варшавское шоссе, д. 150, корп. 2	не присвоен	10,5	11	пом.под собное		26640,91	0	279 730	279 730
Помещение. Назначение: пом. подсобное Площадь 3,5 кв. м., Адрес (местоположение): Москва, Варшавское шоссе, д. 150, корп. 2	не присвоен	3,5	11	пом.под собное		26640,91	0	93 243	93 243
Помещение. Назначение: холл лифтовой Площадь 15,2 кв. м., Адрес (местоположение): Москва, Варшавское шоссе, д. 150, корп. 2	не присвоен	150,1	11	коридор		26640,91	0	3 998 801	3 998 801
Помещение. Назначение: холл лифтовой Площадь 15,2 кв. м., Адрес (местоположение):	не присвоен	1	11	пом. подсобн ое		26640,91	0	26 641	26 641

Москва, Варшавское шоссе, д. 150, корп. 2									
Помещение. Назначение: коридор Площадь 121,2 кв. м., Адрес (местоположение): Москва, Варшавское шоссе, д. 150, корп. 2	не присвоен	121,2	11	коридор		26640,91	0	3 228 878	3 228 878
Помещение. Назначение: холл лифтовой Площадь 13,2 кв. м., Адрес (местоположение): Москва, Варшавское шоссе, д. 150, корп. 2	не присвоен	13,2	11	холл лифтовой		26640,91	0	351 660	351 660
Помещение. Назначение: умывальная Площадь 5,1 кв. м., Адрес (местоположение): Москва, Варшавское шоссе, д. 150, корп. 2	не присвоен	5,1	11	умывальная		26640,91	0	135 869	135 869
Помещение. Назначение: уборная Площадь 10,2 кв. м., Адрес (местоположение): Москва, Варшавское шоссе, д. 150, корп. 2	не присвоен	10,2	11	уборная		26640,91	0	271 737	271 737
Помещение. Назначение: уборная Площадь 5 кв. м., Адрес (местоположение): Москва, Варшавское шоссе, д. 150, корп. 2	не присвоен	5	11	уборная		26640,91	0	133 205	133 205
Помещение. Назначение: умывальная Площадь 4,9 кв. м., Адрес (местоположение): Москва, Варшавское шоссе, д. 150, корп. 2	не присвоен	4,9	11	умывальная		26640,91	0	130 540	130 540
Помещение. Назначение: уборная Площадь 8,9 кв. м., Адрес	не присвоен	8,9	11	уборная		26640,91	0	237 104	237 104

(местоположение): Москва, Варшавское шоссе, д. 150, корп. 2									
Помещение. Назначение: коридор Площадь 78,6 кв. м., Адрес (местоположение): Москва, Варшавское шоссе, д. 150, корп. 2	не присвоен	78,6	11	коридор		26640,91	0	2 093 976	2 093 976
Помещение. Назначение: холл лифтовой Площадь 59,6 кв. м., Адрес (местоположение): Москва, Варшавское шоссе, д. 150, корп. 2	не присвоен	59,6	11	холл лифтовой		26640,91	0	1 587 798	1 587 798
Помещение. Назначение: умывальная Площадь 4 кв. м., Адрес (местоположение): Москва, Варшавское шоссе, д. 150, корп. 2	не присвоен	4	11	умывальная		26640,91	0	106 564	106 564
Помещение. Назначение: уборная Площадь 6,6 кв. м., Адрес (местоположение): Москва, Варшавское шоссе, д. 150, корп. 2	не присвоен	6,6	11	уборная		26640,91	0	175 830	175 830
Помещение. Назначение: умывальная Площадь 4,2 кв. м., Адрес (местоположение): Москва, Варшавское шоссе, д. 150, корп. 2	не присвоен	4,2	11	умывальная		26640,91	0	111 892	111 892
Помещение. Назначение: уборная Площадь 5,9 кв. м., Адрес (местоположение): Москва, Варшавское шоссе, д. 150, корп. 2	не присвоен	5,9	11	уборная		26640,91	0	157 181	157 181
Помещение. Назначение: клетка лестнич Площадь	не присвоен	28,4	12	клетка лестнич		26640,91	0	756 602	756 602



28,4 кв. м., Адрес (местоположение): Москва, Варшавское шоссе, д. 150, корп. 2									
Помещение. Назначение: тамбур Площадь 7,5 кв. м., Адрес (местоположение): Москва, Варшавское шоссе, д. 150, корп. 2	не присвоен	7,5	12	тамбур		26640,91	0	199 807	199 807
Помещение. Назначение: умывальная Площадь 3,9 кв. м., Адрес (местоположение): Москва, Варшавское шоссе, д. 150, корп. 2	не присвоен	3,9	12	умывал ьяная		26640,91	0	103 900	103 900
Помещение. Назначение: уборная Площадь 6,2 кв. м., Адрес (местоположение): Москва, Варшавское шоссе, д. 150, корп. 2	не присвоен	6,2	12	уборная		26640,91	0	165 174	165 174
Помещение. Назначение: умывальная Площадь 3,9 кв. м., Адрес (местоположение): Москва, Варшавское шоссе, д. 150, корп. 2	не присвоен	3,9	12	умывал ьяная		26640,91	0	103 900	103 900
Помещение. Назначение: уборная Площадь 6,7 кв. м., Адрес (местоположение): Москва, Варшавское шоссе, д. 150, корп. 2	не присвоен	6,7	12	уборная		26640,91	0	178 494	178 494
Помещение. Назначение: коридор Площадь 110,6 кв. м., Адрес (местоположение): Москва, Варшавское шоссе, д. 150, корп. 2	не присвоен	110,6	12	коридор		26640,91	0	2 946 485	2 946 485

Помещение. Назначение: электрощитовая Площадь 9 кв. м., Адрес (местоположение): Москва, Варшавское шоссе, д. 150, корп. 2	не присвоен	9	12	электро щитова я	26640,91	0	239 768	239 768
Помещение. Назначение: холл лифтовой Площадь 16,4 кв. м., Адрес (местоположение): Москва, Варшавское шоссе, д. 150, корп. 2	не присвоен	16,4	12	холл лифтов ой	26640,91	0	436 911	436 911
Помещение. Назначение: холл лифтовой Площадь 6,5 кв. м., Адрес (местоположение): Москва, Варшавское шоссе, д. 150, корп. 2	не присвоен	6,5	12	холл лифтов ой	26640,91	0	173 166	173 166
Помещение. Назначение: умывальная Площадь 4,1 кв. м., Адрес (местоположение): Москва, Варшавское шоссе, д. 150, корп. 2	не присвоен	4,1	12	умывал ьная	26640,91	0	109 228	109 228
Помещение. Назначение: уборная Площадь 7,5 кв. м., Адрес (местоположение): Москва, Варшавское шоссе, д. 150, корп. 2	не присвоен	7,5	12	уборная	26640,91	0	199 807	199 807
Помещение. Назначение: уборная Площадь 5 кв. м., Адрес (местоположение): Москва, Варшавское шоссе, д. 150, корп. 2	не присвоен	5	12	уборная	26640,91	0	133 205	133 205
Помещение. Назначение: умывальная Площадь 4,6 кв. м., Адрес (местоположение): Москва, Варшавское	не присвоен	4,6	12	умывал ьная	26640,91	0	122 548	122 548

шоссе, д. 150, корп. 2									
Помещение. Назначение: уборная Площадь 10,6 кв. м., Адрес (местоположение): Москва, Варшавское шоссе, д. 150, корп. 2	не присвоен	10,6	12	уборная		26640,91	0	282 394	282 394
Помещение. Назначение: пом. подсобное Площадь 7,6 кв. м., Адрес (местоположение): Москва, Варшавское шоссе, д. 150, корп. 2	не присвоен	7,6	12	пом. под собное		26640,91	0	202 471	202 471
Помещение. Назначение: электрощитовая Площадь 16,2 кв. м., Адрес (местоположение): Москва, Варшавское шоссе, д. 150, корп. 2	не присвоен	16,2	12	электро щитова я		26640,91	0	431 583	431 583
Помещение. Назначение: коридор Площадь 150,1 кв. м., Адрес (местоположение): Москва, Варшавское шоссе, д. 150, корп. 2	не присвоен	150,1	12	коридор		26640,91	0	3 998 801	3 998 801
Помещение. Назначение: пом. подсобное Площадь 1 кв. м., Адрес (местоположение): Москва, Варшавское шоссе, д. 150, корп. 2	не присвоен	1	12	пом. подсобн ое		26640,91	0	26 641	26 641
Помещение. Назначение: электрощитовая Площадь 10,8 кв. м., Адрес (местоположение): Москва, Варшавское шоссе, д. 150, корп. 2	не присвоен	10,8	12	электро щитова я		26640,91	0	287 722	287 722
Помещение. Назначение: пом. подсобное Площадь 10,5 кв. м., Адрес (местоположение):	не присвоен	10,5	12	пом. подсобн ое		26640,91	0	279 730	279 730

Москва, Варшавское шоссе, д. 150, корп. 2									
Помещение. Назначение: пом. подсобное Площадь 3,5 кв. м., Адрес (местоположение): Москва, Варшавское шоссе, д. 150, корп. 2	не присвоен	3,5	12	пом. подсобное		26640,91	0	93 243	93 243
Помещение. Назначение: коридор Площадь 121,2 кв. м., Адрес (местоположение): Москва, Варшавское шоссе, д. 150, корп. 2	не присвоен	121,2	12	коридор		26640,91	0	3 228 878	3 228 878
Помещение. Назначение: клетка лестнич Площадь 35 кв. м., Адрес (местоположение): Москва, Варшавское шоссе, д. 150, корп. 2	не присвоен	35	12	клетка лестнич		26640,91	0	932 432	932 432
Помещение. Назначение: пункт тепловой Площадь 25 кв. м., Адрес (местоположение): Москва, Варшавское шоссе, д. 150, корп. 2	не присвоен	25	12	пункт тепловой		26640,91	0	666 023	666 023
Помещение. Назначение: коридор Площадь 78,9 кв. м., Адрес (местоположение): Москва, Варшавское шоссе, д. 150, корп. 2	не присвоен	78,9	12	коридор		26640,91	0	2 101 968	2 101 968
Помещение. Назначение: холл лифтовой Площадь 59,6 кв. м., Адрес (местоположение): Москва, Варшавское шоссе, д. 150, корп. 2	не присвоен	59,6	12	холл лифтовой		26640,91	0	1 587 798	1 587 798
Помещение. Назначение: клетка лестнич Площадь 17,2 кв. м., Адрес	не присвоен	17,2	12	клетка лестнич		26640,91	0	458 224	458 224

(местоположение): Москва, Варшавское шоссе, д. 150, корп. 2									
Помещение. Назначение: клетка лестнич Площадь 17,9 кв. м., Адрес (местоположение): Москва, Варшавское шоссе, д. 150, корп. 2	не присвоен	17,9	12	клетка лестнич		26640,91	0	476 872	476 872
Помещение. Назначение: уборная Площадь 9,9 кв. м., Адрес (местоположение): Москва, Варшавское шоссе, д. 150, корп. 2	не присвоен	9,9	12	уборная		26640,91	0	263 745	263 745
Помещение. Назначение: умывальная Площадь 5,4 кв. м., Адрес (местоположение): Москва, Варшавское шоссе, д. 150, корп. 2	не присвоен	5,4	12	умывал ьная		26640,91	0	143 861	143 861
Помещение. Назначение: уборная Площадь 5 кв. м., Адрес (местоположение): Москва, Варшавское шоссе, д. 150, корп. 2	не присвоен	5	12	уборная		26640,91	0	133 205	133 205
Помещение. Назначение: уборная Площадь 8,4 кв. м., Адрес (местоположение): Москва, Варшавское шоссе, д. 150, корп. 2	не присвоен	8,4	12	уборная		26640,91	0	223 784	223 784
Помещение. Назначение: умывальная Площадь 5,4 кв. м., Адрес (местоположение): Москва, Варшавское шоссе, д. 150, корп. 2	не присвоен	5,4	12	умывал ьная		26640,91	0	143 861	143 861
Помещение. Назначение: коридор Площадь 13,2	не присвоен	13,2	12	коридор		26640,91	0	351 660	351 660

кв. м., Адрес (местоположение): Москва, Варшавское шоссе, д. 150, корп. 2									
Помещение. Назначение: клетка лестнич Площадь 20,5 кв. м., Адрес (местоположение): Москва, Варшавское шоссе, д. 150, корп. 2	не присвоен	20,5		клетка лестнич		26640,91	0	546 139	546 139
Помещение. Назначение: клетка лестнич Площадь 21,8 кв. м., Адрес (местоположение): Москва, Варшавское шоссе, д. 150, корп. 2	не присвоен	21,8		клетка лестнич		26640,91	0	580 772	580 772
Помещение. Назначение: клетка лестнич Площадь 20,4 кв. м., Адрес (местоположение): Москва, Варшавское шоссе, д. 150, корп. 2	не присвоен	20,4		клетка лестнич		26640,91	0	543 475	543 475
Помещение. Назначение: клетка лестнич Площадь 21,2 кв. м., Адрес (местоположение): Москва, Варшавское шоссе, д. 150, корп. 2	не присвоен	21,2	1	клетка лестнич		26640,91	0	564 787	564 787
Помещение. Назначение: клетка лестнич Площадь 21,1 кв. м., Адрес (местоположение): Москва, Варшавское шоссе, д. 150, корп. 2	не присвоен	21,1	2	клетка лестнич		26640,91	0	562 123	562 123
Помещение. Назначение: холл лифтовой Площадь 40,7 кв. м., Адрес (местоположение): Москва, Варшавское шоссе, д. 150, корп. 2	не присвоен	40,7	3	холл лифтов ой		26640,91	0	1 084 285	1 084 285

Помещение. Назначение: клетка лестнич Площадь 36,1 кв. м., Адрес (местоположение): Москва, Варшавское шоссе, д. 150, корп. 2	не присвоен	36,1	3	клетка лестнич		26640,91	0	961 737	961 737
Помещение. Назначение: электрощитовая Площадь 9,6 кв. м., Адрес (местоположение): Москва, Варшавское шоссе, д. 150, корп. 2	не присвоен	9,6	3	электро щитова я		26640,91	0	255 753	255 753
Помещение. Назначение: серверная Площадь 12,8 кв. м., Адрес (местоположение): Москва, Варшавское шоссе, д. 150, корп. 2	не присвоен	12,8	3	серверн ая		26640,91	0	341 004	341 004
Помещение. Назначение: уборная Площадь 1,6 кв. м., Адрес (местоположение): Москва, Варшавское шоссе, д. 150, корп. 2	не присвоен	1,6	3	уборная		26640,91	0	42 625	42 625
Помещение. Назначение: уборная Площадь 1,6 кв. м., Адрес (местоположение): Москва, Варшавское шоссе, д. 150, корп. 2	не присвоен	1,6	3	уборная		26640,91	0	42 625	42 625
Помещение. Назначение: коридор Площадь 4,5 кв. м., Адрес (местоположение): Москва, Варшавское шоссе, д. 150, корп. 2	не присвоен	4,5	3	коридор		26640,91	0	119 884	119 884
Помещение. Назначение: электрощитовая Площадь 7,2 кв. м., Адрес (местоположение): Москва, Варшавское	не присвоен	7,2	3	электро щитова я		26640,91	0	191 815	191 815

шоссе, д. 150, корп. 2									
Помещение. Назначение: коридор Площадь 40,2 кв. м., Адрес (местоположение): Москва, Варшавское шоссе, д. 150, корп. 2	не присвоен	40,2	3	коридор		26640,91	0	1 070 965	1 070 965
Помещение. Назначение: холл лифтовой Площадь 7,8 кв. м., Адрес (местоположение): Москва, Варшавское шоссе, д. 150, корп. 2	не присвоен	7,8	3	холл лифтов ой		26640,91	0	207 799	207 799
Помещение. Назначение: пом. подсобное Площадь 3,7 кв. м., Адрес (местоположение): Москва, Варшавское шоссе, д. 150, корп. 2	не присвоен	3,7	3	пом. подсобн ое		26640,91	0	98 571	98 571
Помещение. Назначение: электрощитовая Площадь 9,5 кв. м., Адрес (местоположение): Москва, Варшавское шоссе, д. 150, корп. 2	не присвоен	9,5	1	электро щитова я		26640,91	0	253 089	253 089
Помещение. Назначение: клетка лестнич Площадь 19,7 кв. м., Адрес (местоположение): Москва, Варшавское шоссе, д. 150, корп. 2	не присвоен	19,7	1	клетка лестнич		26640,91	0	524 826	524 826
Помещение. Назначение: клетка лестнич Площадь 18,6 кв. м., Адрес (местоположение): Москва, Варшавское шоссе, д. 150, корп. 2	не присвоен	18,6	2	клетка лестнич		26640,91	0	495 521	495 521
Помещение. Назначение: клетка лестнич Площадь 28,8 кв. м., Адрес (местоположение):	не присвоен	28,8	3	клетка лестнич		26640,91	0	767 258	767 258



Москва, Варшавское шоссе, д. 150, корп. 2									
Помещение. Назначение: пом. техническое Площадь 4,8 кв. м., Адрес (местоположение): Москва, Варшавское шоссе, д. 150, корп. 2	не присвоен	4,8	4	пом. Техническое		26640,91	0	127 876	127 876
Помещение. Назначение: пом. подсобное Площадь 6,6 кв. м., Адрес (местоположение): Москва, Варшавское шоссе, д. 150, корп. 2	не присвоен	6,6	4	пом. подсобное		26640,91	0	175 830	175 830
Помещение. Назначение: серверная Площадь 1,5 кв. м., Адрес (местоположение): Москва, Варшавское шоссе, д. 150, корп. 2	не присвоен	1,5	5	серверная		26640,91	0	39 961	39 961
Помещение. Назначение: холл лифтовой Площадь 7,6 кв. м., Адрес (местоположение): Москва, Варшавское шоссе, д. 150, корп. 2	не присвоен	7,6		холл лифтовой		26640,91	0	202 471	202 471
Помещение. Назначение: венткамера Площадь 95,9 кв. м., Адрес (местоположение): Москва, Варшавское шоссе, д. 150, корп. 2	не присвоен	95,9		венткамера		26640,91	0	2 554 863	2 554 863
Помещение. Назначение: коридор Площадь 6,7 кв. м., Адрес (местоположение): Москва, Варшавское шоссе, д. 150, корп. 2	не присвоен	6,7	1	коридор		26640,91	0	178 494	178 494
Помещение. Назначение: клетка лестнич Площадь 9,9 кв. м., Адрес	не присвоен	9,9	1	клетка лестнич		26640,91	0	263 745	263 745

(местоположение): Москва, Варшавское шоссе, д. 150, корп. 2									
Помещение. Назначение: клетка лестнич Площадь 9,8 кв. м., Адрес (местоположение): Москва, Варшавское шоссе, д. 150, корп. 2	не присвоен	9,8	1	клетка лестнич		26640,91	0	261 081	261 081
Кровля, помещение LXXIII, комната 1, Адрес (местоположение): Москва, Варшавское шоссе, д. 150, корп. 2	не присвоен	16,4		кровля		26640,91	0	436 911	436 911
Кровля, помещение LXXV, комната 1, Адрес (местоположение): Москва, Варшавское шоссе, д. 150, корп.2	не присвоен	123,8		кровля		26640,91	0	3 298 145	3 298 145
Кровля, помещение LXXVII, комната 1, Адрес (местоположение): Москва, Варшавское шоссе, д. 150, корп. 2	не присвоен	38,7		кровля		26640,91	0	1 031 003	1 031 003
<b>ИТОГ</b>									<b>579 307 212</b>

Определение стоимости эффективных и вспомогательных площадей.

№ п/п	Тип помещения	Аренда за 1 кв.м. в год, руб.	Задokumentированная площадь, кв.м.	Условный ПВД за год	Доля в ПВД за год	Доля в РС	Стоимость за 1 кв.м.
1	торговые	25103,19	6215,3	156023842,7	0,317469707	425155431	68404,65
2	офисные	13770	9871,2	135926424	0,276576459	370391194	37522,41
3	стоянка (машиноместа)	3325,07	5276,4	17544406,78	0,035698503	47807435,7	9060,62
4	вспомогательные помещения	9776,7	18612,2	181965895,7	0,370255331	495845939,3	26640,91
	<b>Итого</b>			491460569,2	1,00	1 339 200 000	

Таблица – Итог определения рыночной стоимости объекта оценки

Таблица 1 - Рыночная и ликвидационная стоимость зарегистрированных объектов недвижимости, входящих в состав ТРК "Курский"

№ п/п	Наименование	Кадастровый номер	Площадь, кв.м.	Номер этажа	Рыночная стоимость, руб. без НДС	Рыночная стоимость, руб. с НДС
1	Помещение. Назначение: Нежилое. Площадь 36,5 кв. м., вид права: собственность, дата гос.регистрации 02.02.2017 г. Адрес (местоположение): Москва, Варшавское шоссе, д. 150, корп. 2	77:05:0008003:11158	36,5	11	1 369 568	1 616 090
2	Помещение. Назначение: Нежилое. Площадь 63,5 кв. м., вид права: собственность, дата гос.регистрации 02.02.2017 г. Адрес (местоположение): Москва, Варшавское шоссе, д. 150, корп. 2	77:05:0008003:11172	63,5	11	2 382 673	2 811 554
3	Помещение. Назначение: Нежилое. Площадь 59,5 кв. м., вид права: собственность, дата гос.регистрации 02.02.2017 г. Адрес (местоположение): Москва, Варшавское шоссе, д. 150, корп. 2	77:05:0008003:11028	59,5	10	2 232 583	2 634 448
4	Помещение. Назначение: Нежилое. Площадь 34,8 кв. м., вид права: собственность, дата гос.регистрации 02.02.2017 г. Адрес (местоположение): Москва, Варшавское шоссе, д. 150, корп. 2	77:05:0008003:11149	34,8	11	1 305 780	1 540 820
5	Помещение. Назначение: Нежилое. Площадь 32,9 кв. м., вид права: собственность, дата гос.регистрации 02.02.2017 г. Адрес (местоположение): Москва, Варшавское шоссе, д. 150, корп. 2	77:05:0008003:11097	32,9	1	2 250 513	2 655 605
6	Помещение. Назначение: Нежилое. Площадь 35,4 кв. м., вид права: собственность, дата гос.регистрации 02.02.2017 г. Адрес (местоположение): Москва, Варшавское шоссе, д. 150, корп. 2	77:05:0008003:11083	35,4	4	1 328 293	1 567 386
7	Помещение. Назначение: Нежилое. Площадь	77:05:0008003:11087	172,1	4	6 457 607	7 619 976

	172,1 кв. м., вид права: собственность, дата гос.регистрации 02.02.2017 г. Адрес (местоположение): Москва, Варшавское шоссе, д. 150, корп. 2					
8	Помещение. Назначение: Нежилое. Площадь 30 кв. м., вид права: собственность, дата гос.регистрации 02.02.2017 г. Адрес (местоположение): Москва, Варшавское шоссе, д. 150, корп. 2	77:05:0008003:11081	30	4	1 125 672	1 328 293
9	Помещение. Назначение: Нежилое. Площадь 63,5 кв. м., вид права: собственность, дата гос.регистрации 02.02.2017 г. Адрес (местоположение): Москва, Варшавское шоссе, д. 150, корп. 2	77:05:0008003:11030	63,5	10	2 382 673	2 811 554
10	Помещение. Назначение: Нежилое. Площадь 27,2 кв. м., вид права: собственность, дата гос.регистрации 02.02.2017 г. Адрес (местоположение): Москва, Варшавское шоссе, д. 150, корп. 2	77:05:0008003:11070	27,2	1	724 633	855 067
11	Помещение. Назначение: Нежилое. Площадь 32,5 кв. м., вид права: собственность, дата гос.регистрации 02.02.2017 г. Адрес (местоположение): Москва, Варшавское шоссе, д. 150, корп. 2	77:05:0008003:11048	32,5	6	1 219 478	1 438 984
12	Помещение. Назначение: Нежилое. Площадь 81,2 кв. м., вид права: собственность, дата гос.регистрации 02.02.2017 г. Адрес (местоположение): Москва, Варшавское шоссе, д. 150, корп. 2	77:05:0008003:11038	81,2	10	3 046 820	3 595 248
13	Помещение. Назначение: Нежилое. Площадь 93,2 кв. м., вид права: собственность, дата гос.регистрации 02.02.2017 г. Адрес (местоположение): Москва, Варшавское шоссе, д. 150, корп. 2	77:05:0008003:11084	93,2	6	3 497 089	4 126 565
14	Помещение. Назначение: Нежилое. Площадь 16,4 кв. м., вид права: собственность, дата гос.регистрации 02.02.2017 г. Адрес (местоположение): Москва, Варшавское шоссе, д. 150, корп. 2	77:05:0008003:11100	16,4	1	1 121 836	1 323 766
15	Помещение. Назначение: Нежилое. Площадь 73,9 кв. м., вид права: собственность, дата	77:05:0008003:11017	73,9	12	2 772 906	3 272 029

	гос.регистрации 02.02.2017 г. Адрес (местоположение): Москва, Варшавское шоссе, д. 150, корп. 2					
16	Помещение. Назначение: Нежилое. Площадь 93,2 кв. м., вид права: собственность, дата гос.регистрации 02.02.2017 г. Адрес (местоположение): Москва, Варшавское шоссе, д. 150, корп. 2	77:05:0008003:11136	93,2	10	3 497 089	4 126 565
17	Помещение. Назначение: Нежилое. Площадь 58,2 кв. м., вид права: собственность, дата гос.регистрации 02.02.2017 г. Адрес (местоположение): Москва, Варшавское шоссе, д. 150, корп. 2	77:05:0008003:11073	58,2	2	3 981 151	4 697 758
18	Помещение. Назначение: Нежилое. Площадь 14,5 кв. м., вид права: собственность, дата гос.регистрации 02.02.2017 г. Адрес (местоположение): Москва, Варшавское шоссе, д. 150, корп. 2	77:05:0008003:11003	14,5	12	544 075	642 009
19	Помещение. Назначение: Нежилое. Площадь 99,8 кв. м., вид права: собственность, дата гос.регистрации 02.02.2017 г. Адрес (местоположение): Москва, Варшавское шоссе, д. 150, корп. 2	77:05:0008003:11156	99,8	11	3 744 737	4 418 790
20	Помещение. Назначение: Нежилое. Площадь 134,9 кв. м., вид права: собственность, дата гос.регистрации 02.02.2017 г. Адрес (местоположение): Москва, Варшавское шоссе, д. 150, корп. 2	77:05:0008003:11076	134,9	11	5 061 773	5 972 892
21	Помещение. Назначение: Нежилое. Площадь 40,6 кв. м., вид права: собственность, дата гос.регистрации 02.02.2017 г. Адрес (местоположение): Москва, Варшавское шоссе, д. 150, корп. 2	77:05:0008003:11134	40,6	12	1 523 410	1 797 624
22	Помещение. Назначение: Нежилое. Площадь 33,8 кв. м., вид права: собственность, дата гос.регистрации 02.02.2017 г. Адрес (местоположение): Москва, Варшавское шоссе, д. 150, корп. 2	77:05:0008003:11024	33,8	0	2 312 077	2 728 251
23	Помещение. Назначение: Нежилое. Площадь 110,5 кв. м., вид права: собственность, дата гос.регистрации 02.02.2017 г. Адрес	77:05:0008003:11091	110,5	2	7 558 714	8 919 283

	(местоположение): Москва, Варшавское шоссе, д. 150, корп. 2					
24	Помещение. Назначение: Нежилое. Площадь 73,4 кв. м., вид права: собственность, дата гос.регистрации 02.02.2017 г. Адрес (местоположение): Москва, Варшавское шоссе, д. 150, корп. 2	77:05:0008003:11032	73,4	1	5 020 901	5 924 663
25	Помещение. Назначение: Нежилое. Площадь 156,3 кв. м., вид права: собственность, дата гос.регистрации 02.02.2017 г. Адрес (местоположение): Москва, Варшавское шоссе, д. 150, корп. 2	77:05:0008003:11077	156,3	4	5 864 753	6 920 409
26	Помещение. Назначение: Нежилое. Площадь 29,1 кв.м., вид права: собственность, дата гос.регистрации 02.02.2017 г. Адрес (местоположение): Москва, Варшавское шоссе, д. 150, корп. 2	77:05:0008003:11074	29,1	7	1 091 902	1 288 444
27	Помещение. Назначение: Нежилое. Площадь 35,7 кв. м., вид права: собственность, дата гос.регистрации 02.02.2017 г. Адрес (местоположение): Москва, Варшавское шоссе, д. 150, корп. 2	77:05:0008003:11118	35,7	6	1 339 550	1 580 669
28	Помещение. Назначение: Нежилое. Площадь 71,3 кв. м., вид права: собственность, дата гос.регистрации 02.02.2017 г. Адрес (местоположение): Москва, Варшавское шоссе, д. 150, корп. 2	77:05:0008003:11171	71,3	12	2 675 348	3 156 911
29	Помещение. Назначение: Нежилое. Площадь 97,6 кв. м., вид права: собственность, дата гос.регистрации 02.02.2017 г. Адрес (местоположение): Москва, Варшавское шоссе, д. 150, корп. 2	77:05:0008003:11013	97,6	10	3 662 187	4 321 381
30	Помещение. Назначение: Нежилое. Площадь 105,5 кв. м., вид права: собственность, дата гос.регистрации 02.02.2017 г. Адрес (местоположение): Москва, Варшавское шоссе, д. 150, корп. 2	77:05:0008003:11051	105,5	6	3 958 614	4 671 165
31	Помещение. Назначение: Нежилое. Площадь 77,8 кв. м., вид права: собственность, дата гос.регистрации 02.02.2017 г. Адрес (местоположение): Москва, Варшавское шоссе,	77:05:0008003:11011	77,8	12	2 919 243	3 444 707

	д. 150, корп. 2					
32	Помещение. Назначение: Нежилое. Площадь 42,5 кв. м., вид права: собственность, дата гос.регистрации 02.02.2017 г. Адрес (местоположение): Москва, Варшавское шоссе, д. 150, корп. 2	77:05:0008003:11185	42,5	12	1 594 702	1 881 748
33	Помещение. Назначение: Нежилое. Площадь 71,3 кв. м., вид права: собственность, дата гос.регистрации 02.02.2017 г. Адрес (местоположение): Москва, Варшавское шоссе, д. 150, корп. 2	77:05:0008003:11146	71,3	10	2 675 348	3 156 911
34	Помещение. Назначение: Нежилое. Площадь 105,5 кв. м., вид права: собственность, дата гос.регистрации 02.02.2017 г. Адрес (местоположение): Москва, Варшавское шоссе, д. 150, корп. 2	77:05:0008003:11115	105,5	7	3 958 614	4 671 165
35	Помещение. Назначение: Нежилое. Площадь 93,1 кв. м., вид права: собственность, дата гос.регистрации 02.02.2017 г. Адрес (местоположение): Москва, Варшавское шоссе, д. 150, корп. 2	77:05:0008003:11130	93,1	12	3 493 336	4 122 136
36	Помещение. Назначение: Нежилое. Площадь 14,5 кв. м., вид права: собственность, дата гос.регистрации 02.02.2017 г. Адрес (местоположение): Москва, Варшавское шоссе, д. 150, корп. 2	77:05:0008003:11159	14,5	11	544 075	642 009
37	Помещение. Назначение: Нежилое. Площадь 127 кв. м., вид права: собственность, дата гос.регистрации 02.02.2017 г. Адрес (местоположение): Москва, Варшавское шоссе, д. 150, корп. 2	77:05:0008003:11086	127	11	4 765 346	5 623 108
38	Помещение. Назначение: Нежилое. Площадь 722,2 кв. м., вид права: собственность, дата гос.регистрации 02.02.2017 г. Адрес (местоположение): Москва, Варшавское шоссе, д. 150, корп. 2	77:05:0008003:11170	722,2	11	27 098 685	31 976 448
39	Помещение. Назначение: Нежилое. Площадь 65,7 кв. м., вид права: собственность, дата гос.регистрации 02.02.2017 г. Адрес (местоположение): Москва, Варшавское шоссе, д. 150, корп. 2	77:05:0008003:11152	65,7	11	2 465 222	2 908 962

40	Помещение. Назначение: Нежилое. Площадь 77,2 кв. м., вид права: собственность, дата гос.регистрации 02.02.2017 г. Адрес (местоположение): Москва, Варшавское шоссе, д. 150, корп. 2	77:05:0008003:11069	77,2	7	2 896 730	3 418 141
41	Помещение. Назначение: Нежилое. Площадь 73,1 кв. м., вид права: собственность, дата гос.регистрации 02.02.2017 г. Адрес (местоположение): Москва, Варшавское шоссе, д. 150, корп. 2	77:05:0008003:11072	73,1	4	2 742 888	3 236 608
42	Помещение. Назначение: Нежилое. Площадь 233 кв.м., вид права: собственность, дата гос.регистрации 02.02.2017 г. Адрес (местоположение): Москва, Варшавское шоссе, д. 150, корп. 2	77:05:0008003:11057	233	4	8 742 722	10 316 412
43	Помещение. Назначение: Нежилое. Площадь 35,3 кв. м., вид права: собственность, дата гос.регистрации 02.02.2017 г. Адрес (местоположение): Москва, Варшавское шоссе, д. 150, корп. 2	77:05:0008003:11145	35,3	10	1 324 541	1 562 958
44	Помещение. Назначение: Нежилое. Площадь 57,7 кв. м., вид права: собственность, дата гос.регистрации 02.02.2017 г. Адрес (местоположение): Москва, Варшавское шоссе, д. 150, корп. 2	77:05:0008003:11036	57,7	10	2 165 043	2 554 751
45	Помещение. Назначение: Нежилое. Площадь 217,4 кв. м., вид права: собственность, дата гос.регистрации 02.02.2017 г. Адрес (местоположение): Москва, Варшавское шоссе, д. 150, корп. 2	77:05:0008003:11037	217,4	0	5 791 734	6 834 246
46	Помещение. Назначение: Нежилое. Площадь 74,1 кв. м., вид права: собственность, дата гос.регистрации 02.02.2017 г. Адрес (местоположение): Москва, Варшавское шоссе, д. 150, корп. 2	77:05:0008003:11133	74,1	12	2 780 411	3 280 885
47	Помещение. Назначение: Нежилое. Площадь 106 кв. м., вид права: собственность, дата гос.регистрации 02.02.2017 г. Адрес (местоположение): Москва, Варшавское шоссе, д. 150, корп. 2	77:05:0008003:11022	106	2	7 250 893	8 556 054
48	Помещение. Назначение: Нежилое. Площадь	77:05:0008003:11025	30,5	10	1 144 434	1 350 432



	30,5 кв. м., вид права: собственность, дата гос.регистрации 02.02.2017 г. Адрес (местоположение): Москва, Варшавское шоссе, д. 150, корп. 2					
49	Помещение. Назначение: Нежилое. Площадь 134,3 кв. м., вид права: собственность, дата гос.регистрации 02.02.2017 г. Адрес (местоположение): Москва, Варшавское шоссе, д. 150, корп. 2	77:05:0008003:11135	134,3	10	5 039 260	5 946 327
50	Помещение. Назначение: Нежилое. Площадь 141,5 кв. м., вид права: собственность, дата гос.регистрации 02.02.2017 г. Адрес (местоположение): Москва, Варшавское шоссе, д. 150, корп. 2	77:05:0008003:11075	141,5	6	5 309 421	6 265 117
51	Помещение. Назначение: Нежилое. Площадь 61 кв. м., вид права: собственность, дата гос.регистрации 02.02.2017 г. Адрес (местоположение): Москва, Варшавское шоссе, д. 150, корп. 2	77:05:0008003:10997	61	12	2 288 867	2 700 863
52	Помещение. Назначение: Нежилое. Площадь 39,6 кв. м., вид права: собственность, дата гос.регистрации 02.02.2017 г. Адрес (местоположение): Москва, Варшавское шоссе, д. 150, корп. 2	77:05:0008003:11154	39,6	11	1 485 887	1 753 347
53	Помещение. Назначение: Нежилое. Площадь 60,1 кв. м., вид права: собственность, дата гос.регистрации 02.02.2017 г. Адрес (местоположение): Москва, Варшавское шоссе, д. 150, корп. 2	77:05:0008003:11131	60,1	12	2 255 097	2 661 014
54	Помещение. Назначение: Нежилое. Площадь 23,8 кв. м., вид права: собственность, дата гос.регистрации 02.02.2017 г. Адрес (местоположение): Москва, Варшавское шоссе, д. 150, корп. 2	77:05:0008003:11163	23,8	12	893 033	1 053 779
55	Помещение. Назначение: Нежилое. Площадь 231,1 кв. м., вид права: собственность, дата гос.регистрации 02.02.2017 г. Адрес (местоположение): Москва, Варшавское шоссе, д. 150, корп. 2	77:05:0008003:11090	231,1	6	8 671 429	10 232 286
56	Помещение. Назначение: Нежилое. Площадь 65 кв. м., вид права: собственность, дата	77:05:0008003:11127	65	0	4 446 302	5 246 636

	гос.регистрации 02.02.2017 г. Адрес (местоположение): Москва, Варшавское шоссе, д. 150, корп. 2					
57	Помещение. Назначение: Нежилое. Площадь 64,4 кв. м., вид права: собственность, дата гос.регистрации 02.02.2017 г. Адрес (местоположение): Москва, Варшавское шоссе, д. 150, корп. 2	77:05:0008003:11121	64,4	2	4 405 259	5 198 206
58	Помещение. Назначение: Нежилое. Площадь 42,5 кв. м., вид права: собственность, дата гос.регистрации 02.02.2017 г. Адрес (местоположение): Москва, Варшавское шоссе, д. 150, корп. 2	77:05:0008003:11165	42,5	11	1 594 702	1 881 748
59	Помещение. Назначение: Нежилое. Площадь 23,8 кв.м., вид права: собственность, дата гос.регистрации 02.02.2017 г. Адрес (местоположение): Москва, Варшавское шоссе, д. 150, корп. 2	77:05:0008003:11143	23,8	10	893 033	1 053 779
60	Помещение. Назначение: Нежилое. Площадь 145,3 кв.м., вид права: собственность, дата гос.регистрации 02.02.2017 г. Адрес (местоположение): Москва, Варшавское шоссе, д. 150, корп. 2	77:05:0008003:11095	145,3	2	9 939 196	11 728 251
61	Помещение. Назначение: Нежилое. Площадь 77,8 кв. м., вид права: собственность, дата гос.регистрации 02.02.2017 г. Адрес (местоположение): Москва, Варшавское шоссе, д. 150, корп. 2	77:05:0008003:11148	77,8	11	2 919 243	3 444 707
62	Помещение. Назначение: Нежилое. Площадь 27,3 кв.м., вид права: собственность, дата гос.регистрации 02.02.2017 г. Адрес (местоположение): Москва, Варшавское шоссе, д. 150, корп. 2	77:05:0008003:11052	27,3	7	1 024 362	1 208 747
63	Помещение. Назначение: Нежилое. Площадь 35,1 кв.м., вид права: собственность, дата гос.регистрации 02.02.2017 г. Адрес (местоположение): Москва, Варшавское шоссе, д. 150, корп. 2	77:05:0008003:11123	35,1	3	935 096	1 103 413
64	Помещение. Назначение: Нежилое. Площадь 8,3 кв. м., вид права: собственность, дата гос.регистрации 02.02.2017 г. Адрес	77:05:0008003:11085	8,3	1	221 120	260 922

	(местоположение): Москва, Варшавское шоссе, д. 150, корп. 2					
65	Помещение. Назначение: Нежилое. Площадь 106 кв. м., вид права: собственность, дата гос.регистрации 02.02.2017 г. Адрес (местоположение): Москва, Варшавское шоссе, д. 150, корп. 2	77:05:0008003:11020	106	2	3 977 375	4 693 303
66	Помещение. Назначение: Нежилое. Площадь 126,2 кв. м., вид права: собственность, дата гос.регистрации 02.02.2017 г. Адрес (местоположение): Москва, Варшавское шоссе, д. 150, корп. 2	77:05:0008003:11117	126,2	10	4 735 328	5 587 687
67	Помещение. Назначение: Нежилое. Площадь 68,9 кв. м., вид права: собственность, дата гос.регистрации 02.02.2017 г. Адрес (местоположение): Москва, Варшавское шоссе, д. 150, корп. 2	77:05:0008003:11015	68,9	10	2 585 294	3 050 647
68	Помещение. Назначение: Нежилое. Площадь 29,1 кв. м., вид права: собственность, дата гос.регистрации 02.02.2017 г. Адрес (местоположение): Москва, Варшавское шоссе, д. 150, корп. 2	77:05:0008003:11062	29,1	6	1 091 902	1 288 444
69	Помещение. Назначение: Нежилое. Площадь 26,7 кв. м., вид права: собственность, дата гос.регистрации 02.02.2017 г. Адрес (местоположение): Москва, Варшавское шоссе, д. 150, корп. 2	77:05:0008003:11164	26,7	11	1 001 848	1 182 181
70	Помещение. Назначение: Нежилое. Площадь 142,5 кв. м., вид права: собственность, дата гос.регистрации 02.02.2017 г. Адрес (местоположение): Москва, Варшавское шоссе, д. 150, корп. 2	77:05:0008003:11047	142,5	7	5 346 943	6 309 393
71	Помещение. Назначение: Нежилое. Площадь 70 кв. м., вид права: собственность, дата гос.регистрации 02.02.2017 г. Адрес (местоположение): Москва, Варшавское шоссе, д. 150, корп. 2	77:05:0008003:11000	70	12	2 626 569	3 099 351
72	Помещение. Назначение: Нежилое. Площадь 42,3 кв. м., вид права: собственность, дата гос.регистрации 02.02.2017 г. Адрес (местоположение): Москва, Варшавское шоссе,	77:05:0008003:11066	42,3	2	2 893 517	3 414 350

	д. 150, корп. 2					
73	Помещение. Назначение: Нежилое. Площадь 32,9 кв.м., вид права: собственность, дата гос.регистрации 02.02.2017 г. Адрес (местоположение): Москва, Варшавское шоссе, д. 150, корп. 2	77:05:0008003:11099	32,9	1	2 250 513	2 655 605
74	Помещение. Назначение: Нежилое. Площадь 72,9 кв. м., вид права: собственность, дата гос.регистрации 02.02.2017 г. Адрес (местоположение): Москва, Варшавское шоссе, д. 150, корп. 2	77:05:0008003:11019	72,9	1	4 986 699	5 884 305
75	Помещение. Назначение: Нежилое. Площадь 54,1 кв. м., вид права: собственность, дата гос.регистрации 02.02.2017 г. Адрес (местоположение): Москва, Варшавское шоссе, д. 150, корп. 2	77:05:0008003:11040	54,1	1	3 700 692	4 366 817
76	Помещение. Назначение: Нежилое. Площадь 190 кв. м., вид права: собственность, дата гос.регистрации 02.02.2017 г. Адрес (местоположение): Москва, Варшавское шоссе, д. 150, корп. 2	77:05:0008003:11080	190	4	7 129 258	8 412 524
77	Помещение. Назначение: Нежилое. Площадь 9,4 кв. м., вид права: собственность, дата гос.регистрации 02.02.2017 г. Адрес (местоположение): Москва, Варшавское шоссе, д. 150, корп. 2	77:05:0008003:11064	9,4	1	250 425	295 502
78	Помещение. Назначение: Нежилое. Площадь 27,3 кв. м., вид права: собственность, дата гос.регистрации 02.02.2017 г. Адрес (местоположение): Москва, Варшавское шоссе, д. 150, корп. 2	77:05:0008003:11041	27,3	6	1 024 362	1 208 747
79	Помещение. Назначение: Нежилое. Площадь 71,3 кв. м., вид права: собственность, дата гос.регистрации 02.02.2017 г. Адрес (местоположение): Москва, Варшавское шоссе, д. 150, корп. 2	77:05:0008003:11166	71,3	11	2 675 348	3 156 911
80	Помещение. Назначение: Нежилое. Площадь 59,6 кв. м., вид права: собственность, дата гос.регистрации 02.02.2017 г. Адрес (местоположение): Москва, Варшавское шоссе, д. 150, корп. 2	77:05:0008003:11124	59,6	11	2 236 336	2 638 876

81	Помещение. Назначение: Нежилое. Площадь 32,2 кв. м., вид права: собственность, дата гос.регистрации 02.02.2017 г. Адрес (местоположение): Москва, Варшавское шоссе, д. 150, корп. 2	77:05:0008003:11035	32,2	0	2 202 630	2 599 103
82	Помещение. Назначение: Нежилое. Площадь 64,1 кв.м., вид права: собственность, дата гос.регистрации 02.02.2017 г. Адрес (местоположение): Москва, Варшавское шоссе, д. 150, корп. 2	77:05:0008003:11111	64,1	10	2 405 186	2 838 119
83	Помещение. Назначение: Нежилое. Площадь 40,6 кв. м., вид права: собственность, дата гос.регистрации 02.02.2017 г. Адрес (местоположение): Москва, Варшавское шоссе, д. 150, корп. 2	77:05:0008003:11142	40,6	10	1 523 410	1 797 624
84	Помещение. Назначение: Нежилое. Площадь 30,5 кв. м., вид права: собственность, дата гос.регистрации 02.02.2017 г. Адрес (местоположение): Москва, Варшавское шоссе, д. 150, корп. 2	77:05:0008003:11008	30,5	12	1 144 434	1 350 432
85	Помещение. Назначение: Нежилое. Площадь 34,8 кв. м., вид права: собственность, дата гос.регистрации 02.02.2017 г. Адрес (местоположение): Москва, Варшавское шоссе, д. 150, корп. 2	77:05:0008003:11161	34,8	12	1 305 780	1 540 820
86	Помещение. Назначение: Нежилое. Площадь 351,1 кв. м., вид права: собственность, дата гос.регистрации 02.02.2017 г. Адрес (местоположение): Москва, Варшавское шоссе, д. 150, корп. 2	77:05:0008003:11058	351,1	5	13 174 118	15 545 459
87	Помещение. Назначение: Нежилое. Площадь 32,5 кв. м., вид права: собственность, дата гос.регистрации 02.02.2017 г. Адрес (местоположение): Москва, Варшавское шоссе, д. 150, корп. 2	77:05:0008003:11056	32,5	4	1 219 478	1 438 984
88	Помещение. Назначение: Нежилое. Площадь 35,1 кв. м., вид права: собственность, дата гос.регистрации 02.02.2017 г. Адрес (местоположение): Москва, Варшавское шоссе, д. 150, корп. 2	77:05:0008003:11138	35,1	10	1 317 037	1 554 104
89	Помещение. Назначение: Нежилое. Площадь	77:05:0008003:10999	34,5	12	1 294 523	1 527 537

	34,5 кв. м., вид права: собственность, дата гос.регистрации 02.02.2017 г. Адрес (местоположение): Москва, Варшавское шоссе, д. 150, корп. 2					
90	Помещение. Назначение: Нежилое. Площадь 40,2 кв. м., вид права: собственность, дата гос.регистрации 02.02.2017 г. Адрес (местоположение): Москва, Варшавское шоссе, д. 150, корп. 2	77:05:0008003:11044	40,2	10	1 508 401	1 779 913
91	Помещение. Назначение: Нежилое. Площадь 257,4 кв. м., вид права: собственность, дата гос.регистрации 02.02.2017 г. Адрес (местоположение): Москва, Варшавское шоссе, д. 150, корп. 2	77:05:0008003:11140	257,4	10	9 658 268	11 396 756
92	Помещение. Назначение: Нежилое. Площадь 141,6 кв. м., вид права: собственность, дата гос.регистрации 02.02.2017 г. Адрес (местоположение): Москва, Варшавское шоссе, д. 150, корп. 2	77:05:0008003:11060	141,6	7	5 313 173	6 269 544
93	Помещение. Назначение: Нежилое. Площадь 35,7 кв. м., вид права: собственность, дата гос.регистрации 02.02.2017 г. Адрес (местоположение): Москва, Варшавское шоссе, д. 150, корп. 2	77:05:0008003:11054	35,7	4	1 339 550	1 580 669
94	Помещение. Назначение: Нежилое. Площадь 37,4 кв. м., вид права: собственность, дата гос.регистрации 02.02.2017 г. Адрес (местоположение): Москва, Варшавское шоссе, д. 150, корп. 2	77:05:0008003:11067	37,4	1	2 558 334	3 018 834
95	Помещение. Назначение: Нежилое. Площадь 24,6 кв. м., вид права: собственность, дата гос.регистрации 02.02.2017 г. Адрес (местоположение): Москва, Варшавское шоссе, д. 150, корп. 2	77:05:0008003:11078	24,6	4	923 051	1 089 200
96	Помещение. Назначение: Нежилое. Площадь 43,3 кв. м., вид права: собственность, дата гос.регистрации 02.02.2017 г. Адрес (местоположение): Москва, Варшавское шоссе, д. 150, корп. 2	77:05:0008003:11147	43,3	10	1 624 720	1 917 170
97	Помещение. Назначение: Нежилое. Площадь 32,5 кв. м., вид права: собственность, дата	77:05:0008003:11112	32,5	7	1 219 478	1 438 984

	гос.регистрации 02.02.2017 г. Адрес (местоположение): Москва, Варшавское шоссе, д. 150, корп. 2					
98	Помещение. Назначение: Нежилое. Площадь 17,9 кв. м., вид права: собственность, дата гос.регистрации 02.02.2017 г. Адрес (местоположение): Москва, Варшавское шоссе, д. 150, корп. 2	77:05:0008003:11098	17,9	1	476 872	562 709
99	Помещение. Назначение: Нежилое. Площадь 127 кв. м., вид права: собственность, дата гос.регистрации 02.02.2017 г. Адрес (местоположение): Москва, Варшавское шоссе, д. 150, корп. 2	77:05:0008003:11167	127	12	4 765 346	5 623 108
100	Помещение. Назначение: Нежилое. Площадь 30 кв. м., вид права: собственность, дата гос.регистрации 02.02.2017 г. Адрес (местоположение): Москва, Варшавское шоссе, д. 150, корп. 2	77:05:0008003:11128	30	6	1 125 672	1 328 293
101	Помещение. Назначение: Нежилое. Площадь 70 кв. м., вид права: собственность, дата гос.регистрации 02.02.2017 г. Адрес (местоположение): Москва, Варшавское шоссе, д. 150, корп. 2	77:05:0008003:11021	70	10	2 626 569	3 099 351
102	Помещение. Назначение: Нежилое. Площадь 28,6 кв. м., вид права: собственность, дата гос.регистрации 02.02.2017 г. Адрес (местоположение): Москва, Варшавское шоссе, д. 150, корп. 2	77:05:0008003:11105	28,6	6	1 073 141	1 266 306
103	Помещение. Назначение: Нежилое. Площадь 99,8 кв. м., вид права: собственность, дата гос.регистрации 02.02.2017 г. Адрес (местоположение): Москва, Варшавское шоссе, д. 150, корп. 2	77:05:0008003:11006	99,8	12	3 744 737	4 418 790
104	Помещение. Назначение: Нежилое. Площадь 16,5 кв. м., вид права: собственность, дата гос.регистрации 02.02.2017 г. Адрес (местоположение): Москва, Варшавское шоссе, д. 150, корп. 2	77:05:0008003:11049	16,5	0	1 128 677	1 331 839
105	Помещение. Назначение: Нежилое. Площадь 98,7 кв. м., вид права: собственность, дата гос.регистрации 02.02.2017 г. Адрес	77:05:0008003:11042	98,7	0	6 751 539	7 966 816

	(местоположение): Москва, Варшавское шоссе, д. 150, корп. 2					
106	Помещение. Назначение: Нежилое. Площадь 111,2 кв. м., вид права: собственность, дата гос.регистрации 02.02.2017 г. Адрес (местоположение): Москва, Варшавское шоссе, д. 150, корп. 2	77:05:0008003:11089	111,2	6	4 172 492	4 923 541
107	Помещение. Назначение: Нежилое. Площадь 45,1 кв. м., вид права: собственность, дата гос.регистрации 02.02.2017 г. Адрес (местоположение): Москва, Варшавское шоссе, д. 150, корп. 2	77:05:0008003:11116	45,1	3	3 085 050	3 640 359
108	Помещение. Назначение: Нежилое. Площадь 34,4 кв. м., вид права: собственность, дата гос.регистрации 02.02.2017 г. Адрес (местоположение): Москва, Варшавское шоссе, д. 150, корп. 2	77:05:0008003:11007	34,4	12	1 290 771	1 523 110
109	Помещение. Назначение: Нежилое. Площадь 30,5 кв. м., вид права: собственность, дата гос.регистрации 02.02.2017 г. Адрес (местоположение): Москва, Варшавское шоссе, д. 150, корп. 2	77:05:0008003:11102	30,5	1	2 086 342	2 461 884
110	Помещение. Назначение: Нежилое. Площадь 155,9 кв.м., вид права: собственность, дата гос.регистрации 02.02.2017 г. Адрес (местоположение): Москва, Варшавское шоссе, д. 150, корп. 2	77:05:0008003:11144	155,9	10	5 849 744	6 902 698
111	Помещение. Назначение: Нежилое. Площадь 77,7 кв. м., вид права: собственность, дата гос.регистрации 02.02.2017 г. Адрес (местоположение): Москва, Варшавское шоссе, д. 150, корп. 2	77:05:0008003:11043	77,7	10	2 915 491	3 440 279
112	Помещение. Назначение: Нежилое. Площадь 35,7 кв. м., вид права: собственность, дата гос.регистрации 02.02.2017 г. Адрес (местоположение): Москва, Варшавское шоссе, д. 150, корп. 2	77:05:0008003:11110	35,7	7	1 339 550	1 580 669
113	Помещение. Назначение: Нежилое. Площадь 111,2 кв. м., вид права: собственность, дата гос.регистрации 02.02.2017 г. Адрес (местоположение): Москва, Варшавское шоссе,	77:05:0008003:11082	111,2	7	4 172 492	4 923 541



	д. 150, корп. 2					
114	Помещение. Назначение: Нежилое. Площадь 130,5 кв. м., вид права: собственность, дата гос.регистрации 02.02.2017 г. Адрес (местоположение): Москва, Варшавское шоссе, д. 150, корп. 2	77:05:0008003:11061	130,5	1	8 926 807	10 533 632
115	Помещение. Назначение: Нежилое. Площадь 27,3 кв. м., вид права: собственность, дата гос.регистрации 02.02.2017 г. Адрес (местоположение): Москва, Варшавское шоссе, д. 150, корп. 2	77:05:0008003:11079	27,3	4	1 024 362	1 208 747
116	Помещение. Назначение: Нежилое. Площадь 28,6 кв. м., вид права: собственность, дата гос.регистрации 02.02.2017 г. Адрес (местоположение): Москва, Варшавское шоссе, д. 150, корп. 2	77:05:0008003:11113	28,6	7	1 073 141	1 266 306
117	Помещение. Назначение: Нежилое. Площадь 35,4 кв. м., вид права: собственность, дата гос.регистрации 02.02.2017 г. Адрес (местоположение): Москва, Варшавское шоссе, д. 150, корп. 2	77:05:0008003:11107	35,4	6	1 328 293	1 567 386
118	Помещение. Назначение: Нежилое. Площадь 231,1 кв. м., вид права: собственность, дата гос.регистрации 02.02.2017 г. Адрес (местоположение): Москва, Варшавское шоссе, д. 150, корп. 2	77:05:0008003:11068	231,1	7	8 671 429	10 232 286
119	Помещение. Назначение: Нежилое. Площадь 471 кв.м., вид права: собственность, дата гос.регистрации 02.02.2017 г. Адрес (местоположение): Москва, Варшавское шоссе, д. 150, корп. 2	77:05:0008003:11096	471	2	32 218 590	38 017 936
120	Помещение. Назначение: Нежилое. Площадь 105,3 кв. м., вид права: собственность, дата гос.регистрации 02.02.2017 г. Адрес (местоположение): Москва, Варшавское шоссе, д. 150, корп. 2	77:05:0008003:11046	105,3	0	7 203 010	8 499 552
121	Помещение. Назначение: Нежилое. Площадь 119,4 кв. м., вид права: собственность, дата гос.регистрации 02.02.2017 г. Адрес (местоположение): Москва, Варшавское шоссе, д. 150, корп. 2	77:05:0008003:11093	119,4	6	4 480 176	5 286 608

122	Помещение. Назначение: Нежилое. Площадь 9,5 кв. м., вид права: собственность, дата гос.регистрации 02.02.2017 г. Адрес (местоположение): Москва, Варшавское шоссе, д. 150, корп. 2	77:05:0008003:11045	9,5	0	649 844	766 816
123	Помещение. Назначение: Нежилое. Площадь 29,1 кв.м., вид права: собственность, дата гос.регистрации 02.02.2017 г. Адрес (местоположение): Москва, Варшавское шоссе, д. 150, корп. 2	77:05:0008003:11034	29,1	7	1 091 902	1 288 444
124	Помещение. Назначение: Нежилое. Площадь 30 кв. м., вид права: собственность, дата гос.регистрации 02.02.2017 г. Адрес (местоположение): Москва, Варшавское шоссе, д. 150, корп. 2	77:05:0008003:11039	30	7	1 125 672	1 328 293
125	Помещение. Назначение: Нежилое. Площадь 146,9 кв.м., вид права: собственность, дата гос.регистрации 02.02.2017 г. Адрес (местоположение): Москва, Варшавское шоссе, д. 150, корп. 2	77:05:0008003:11996	146,9	2	10 048 643	11 857 399
126	Помещение. Назначение: Нежилое. Площадь 44 кв. м., вид права: собственность, дата гос.регистрации 02.02.2017 г. Адрес (местоположение): Москва, Варшавское шоссе, д. 150, корп. 2	77:05:0008003:11103	44	1	3 009 805	3 551 570
127	Помещение. Назначение: Нежилое. Площадь 63,5 кв. м., вид права: собственность, дата гос.регистрации 02.02.2017 г. Адрес (местоположение): Москва, Варшавское шоссе, д. 150, корп. 2	77:05:0008003:11119	63,5	12	2 382 673	2 811 554
128	Помещение. Назначение: Нежилое. Площадь 42,5 кв. м., вид права: собственность, дата гос.регистрации 02.02.2017 г. Адрес (местоположение): Москва, Варшавское шоссе, д. 150, корп. 2	77:05:0008003:11162	42,6	11	1 598 455	1 886 177
129	Помещение. Назначение: Нежилое. Площадь 57,2 кв. м., вид права: собственность, дата гос.регистрации 02.02.2017 г. Адрес (местоположение): Москва, Варшавское шоссе, д. 150, корп. 2	77:05:0008003:11139	57,2	10	2 146 282	2 532 613
130	Помещение. Назначение: Нежилое. Площадь	77:05:0008003:11126	111,9	11	4 198 758	4 954 534

	111,9 кв.м., вид права: собственность, дата гос.регистрации 02.02.2017 г. Адрес (местоположение): Москва, Варшавское шоссе, д. 150, корп. 2					
131	Помещение. Назначение: Нежилое. Площадь 35,4 кв.м., вид права: собственность, дата гос.регистрации 02.02.2017 г. Адрес (местоположение): Москва, Варшавское шоссе, д. 150, корп. 2	77:05:0008003:11108	35,4	7	1 328 293	1 567 386
132	Помещение. Назначение: Нежилое. Площадь 93,2 кв. м., вид права: собственность, дата гос.регистрации 02.02.2017 г. Адрес (местоположение): Москва, Варшавское шоссе, д. 150, корп. 2	77:05:0008003:11106	93,2	7	3 497 089	4 126 565
133	Помещение. Назначение: Нежилое. Площадь 108 кв. м., вид права: собственность, дата гос.регистрации 02.02.2017 г. Адрес (местоположение): Москва, Варшавское шоссе, д. 150, корп. 2	77:05:0008003:11063	108	4	4 052 420	4 781 856
134	Помещение. Назначение: Нежилое. Площадь 93,1 кв. м., вид права: собственность, дата гос.регистрации 02.02.2017 г. Адрес (местоположение): Москва, Варшавское шоссе, д. 150, корп. 2	77:05:0008003:11155	93,1	11	3 493 336	4 122 136
135	Помещение. Назначение: Нежилое. Площадь 26,7 кв. м., вид права: собственность, дата гос.регистрации 02.02.2017 г. Кадастровый (условный) номер: . Адрес (местоположение): Москва, Варшавское шоссе, д. 150, корп. 2	77:05:0008003:11101	26,7	1	711 312	839 348
136	Помещение. Назначение: Нежилое. Площадь 8,7 кв. м., вид права: собственность, дата гос.регистрации 02.02.2017 г. Адрес (местоположение): Москва, Варшавское шоссе, д. 150, корп. 2	77:05:0008003:11059	8,7	1	231 776	273 496
137	Помещение. Назначение: Нежилое. Площадь 9,1 кв. м., вид права: собственность, дата гос.регистрации 02.02.2017 г. Адрес (местоположение): Москва, Варшавское шоссе, д. 150, корп. 2	77:05:0008003:11104	9,1	1	242 432	286 070
138	Помещение. Назначение: Нежилое. Площадь 24,9 кв. м., вид права: собственность, дата	77:05:0008003:11109	24,9	6	934 308	1 102 483

	гос.регистрации 02.02.2017 г. Адрес (местоположение): Москва, Варшавское шоссе, д. 150, корп. 2					
139	Помещение. Назначение: Нежилое. Площадь 646,4 кв. м., вид права: собственность, дата гос.регистрации 02.02.2017 г. Адрес (местоположение): Москва, Варшавское шоссе, д. 150, корп. 2	77:05:0008003:11092	646,4	1	49 563 441	58 484 861
140	Помещение. Назначение: Нежилое. Площадь 1453,4 кв. м., вид права: собственность, дата гос.регистрации 02.02.2017 г. Адрес (местоположение): Москва, Варшавское шоссе, д. 150, корп. 2	77:05:0008003:11122	1453,4	3	111 441 066	131 500 458
141	Помещение. Назначение: Нежилое. Площадь 36,5 кв. м., вид права: собственность, дата гос.регистрации 02.02.2017 г. Адрес (местоположение): Москва, Варшавское шоссе, д. 150, корп. 2	77:05:0008003:11050	36,5	10	1 369 568	1 616 090
142	Помещение. Назначение: Нежилое. Площадь 42,5 кв. м., вид права: собственность, дата гос.регистрации 02.02.2017 г. Адрес (местоположение): Москва, Варшавское шоссе, д. 150, корп. 2	77:05:0008003:11016	42,5	12	1 594 702	1 881 748
143	Помещение. Назначение: Нежилое. Площадь 1411,6 кв. м., вид права: собственность, дата гос.регистрации 02.02.2017 г. Адрес (местоположение): Москва, Варшавское шоссе, д. 150, корп. 2	77:05:0008003:11088	1411,6	0	108 236 005	127 718 486
144	Помещение. Назначение: Нежилое. Площадь 29,1 кв. м., вид права: собственность, дата гос.регистрации 02.02.2017 г. Адрес (местоположение): Москва, Варшавское шоссе, д. 150, корп. 2	77:05:0008003:11094	29,1	6	1 091 902	1 288 444
145	Помещение. Назначение: Нежилое. Площадь 142,9 кв.м., вид права: собственность, дата гос.регистрации 02.02.2017 г. Адрес (местоположение): Москва, Варшавское шоссе, д. 150, корп. 2	77:05:0008003:11053	142,9	6	5 361 952	6 327 103
146	Помещение. Назначение: Нежилое. Площадь 55,4 кв. м., вид права: собственность, дата гос.регистрации 02.02.2017 г. Адрес	77:05:0008003:11023	55,4	0	3 789 618	4 471 749

	(местоположение): Москва, Варшавское шоссе, д. 150, корп. 2					
147	Помещение. Назначение: Нежилое. Площадь 36,7 кв. м., вид права: собственность, дата гос.регистрации 02.02.2017 г. Адрес (местоположение): Москва, Варшавское шоссе, д. 150, корп. 2	77:05:0008003:11055	36,7	4	1 377 072	1 624 945
148	Помещение. Назначение: Нежилое. Площадь 32,1 кв. м., вид права: собственность, дата гос.регистрации 02.02.2017 г. Адрес (местоположение): Москва, Варшавское шоссе, д. 150, корп. 2	77:05:0008003:11026	32,1	1	2 195 789	2 591 031
149	Помещение. Назначение: Нежилое. Площадь 43,3 кв. м., вид права: собственность, дата гос.регистрации 02.02.2017 г. Адрес (местоположение): Москва, Варшавское шоссе, д. 150, корп. 2	77:05:0008003:11120	43,3	12	1 624 720	1 917 170
	<b>ИТОГО</b>		14911,6		<b>759 892 788,00</b>	<b>896 673 488,00</b>

Таблица 2 - Рыночная стоимость имущественных прав на незарегистрированные объекты недвижимости, входящих в состав ТРК "Курский"

№ п/п	Наименование	Кадастровый номер	Площадь, кв.м.	Номер этажа	Рыночная стоимость, руб. с НДС	Рыночная стоимость, руб. без НДС
1	Помещение. Назначение: клетка лестнич Площадь 19,7 кв. м., Адрес (местоположение): Москва, Варшавское шоссе, д. 150, корп. 2	не присвоен	19,7	0	524 826	619 295
2	Помещение. Назначение: комната охраны Площадь 9,5 кв. м., Адрес (местоположение): Москва, Варшавское шоссе, д. 150, корп. 2	не присвоен	9,5	1	253 089	298 645
3	Помещение. Назначение: клетка лестнич Площадь 21,0 кв. м., Адрес (местоположение): Москва, Варшавское шоссе, д. 150, корп. 2	не присвоен	21	0	559 459	660 162
4	Помещение. Назначение: клетка лестнич Площадь 21,0 кв. м., Адрес (местоположение): Москва, Варшавское шоссе, д. 150, корп. 2	не присвоен	21	1	559 459	660 162
5	Помещение. Назначение: пом.подсобное Площадь 29,6 кв. м., Адрес (местоположение): Москва, Варшавское шоссе, д. 150, корп. 2	не присвоен	29,6	0	788 571	930 514

6	Помещение. Назначение: пом.подсобное Площадь 9,5 кв. м., Адрес (местоположение): Москва, Варшавское шоссе, д. 150, корп. 2	не присвоен	9,5	0	253 089	298 645
7	Помещение. Назначение: лифт Площадь 3,1 кв. м., Адрес (местоположение): Москва, Варшавское шоссе, д. 150, корп. 2	не присвоен	3,1	0	82 587	97 453
8	Помещение. Назначение: лифт Площадь 3,1 кв. м., Адрес (местоположение): Москва, Варшавское шоссе, д. 150, корп. 2	не присвоен	3,1	0	82 587	97 453
9	Помещение. Назначение: клетка лестнич Площадь 19,9 кв. м., Адрес (местоположение): Москва, Варшавское шоссе, д. 150, корп. 2	не присвоен	19,9	0	530 154	625 582
10	Помещение. Назначение: электрощитовая Площадь 19,9 кв. м., Адрес (местоположение): Москва, Варшавское шоссе, д. 150, корп. 2	не присвоен	19,9	0	530 154	625 582
11	Помещение. Назначение: кабинет Площадь 20,4 кв. м., Адрес (местоположение): Москва, Варшавское шоссе, д. 150, корп. 2	не присвоен	20,4	0	543 475	641 301
12	Помещение. Назначение: кабинет Площадь 16,1 кв. м., Адрес (местоположение): Москва, Варшавское шоссе, д. 150, корп. 2	не присвоен	16,1	0	428 919	506 124
13	Помещение. Назначение: венткамера Площадь 77,1 кв. м., Адрес (местоположение): Москва, Варшавское шоссе, д. 150, корп. 2	не присвоен	77,1	0	2 054 014	2 423 737
14	Помещение. Назначение: коридор Площадь 20,0 кв. м., Адрес (местоположение): Москва, Варшавское шоссе, д. 150, корп. 2	не присвоен	20,0	0	532 818	628 725
15	Помещение. Назначение: торговая галерея Площадь 504,7 кв. м., Адрес (местоположение): Москва, Варшавское шоссе, д. 150, корп. 2	не присвоен	504,7	0	13 445 667	15 865 887
16	Помещение. Назначение: зал торговый Площадь 16,5 кв. м., Адрес (местоположение): Москва, Варшавское шоссе, д. 150, корп. 2	не присвоен	16,5	0	1 128 677	1 331 839
17	Помещение. Назначение: клетка лестнич Площадь 18,8 кв. м., Адрес (местоположение): Москва, Варшавское шоссе, д. 150, корп. 2	не присвоен	18,8	0	500 849	591 002
18	Помещение. Назначение: пом. подсобное Площадь 15,3 кв. м., Адрес (местоположение): Москва, Варшавское шоссе, д. 150, корп. 2	не присвоен	15,3	0	407 606	480 975
19	Помещение. Назначение: электрощитовая	не присвоен	35,7	0	951 080	1 122 274

	Площадь 35,7 кв. м., Адрес (местоположение): Москва, Варшавское шоссе, д. 150, корп. 2					
20	Помещение. Назначение: клетка лестнич Площадь 58,3 кв. м., Адрес (местоположение): Москва, Варшавское шоссе, д. 150, корп. 2	не присвоен	58,3	0	1 553 165	1 832 735
21	Помещение. Назначение: холл лифтовой Площадь 25 кв. м., Адрес (местоположение): Москва, Варшавское шоссе, д. 150, корп. 2	не присвоен	25,0	0	666 023	785 907
22	Помещение. Назначение: зал торговый Площадь 276 кв. м., Адрес (местоположение): Москва, Варшавское шоссе, д. 150, корп. 2	не присвоен	276,0	0	18 879 683	22 278 026
23	Помещение. Назначение: клетка лестнич Площадь 19,5 кв. м., Адрес (местоположение): Москва, Варшавское шоссе, д. 150, корп. 2	не присвоен	19,5	0	519 498	613 008
24	Помещение. Назначение: клетка лестнич Площадь 27,4 кв. м., Адрес (местоположение): Москва, Варшавское шоссе, д. 150, корп. 2	не присвоен	27,4	0	729 961	861 354
25	Помещение. Назначение: насосная Площадь 32,1 кв. м., Адрес (местоположение): Москва, Варшавское шоссе, д. 150, корп. 2	не присвоен	32,1	0	855 173	1 009 104
26	Помещение. Назначение: холл лифтовой Площадь 27,5 кв. м., Адрес (местоположение): Москва, Варшавское шоссе, д. 150, корп. 2	не присвоен	27,5	0	732 625	864 498
27	Помещение. Назначение: пом подсобное Площадь 5,2 кв. м., Адрес (местоположение): Москва, Варшавское шоссе, д. 150, корп. 2	не присвоен	5,2	0	138 533	163 469
28	Помещение. Назначение: умывальная Площадь 5,5 кв. м., Адрес (местоположение): Москва, Варшавское шоссе, д. 150, корп. 2	не присвоен	5,5	0	146 525	172 900
29	Помещение. Назначение: уборная Площадь 11,3 кв. м., Адрес (местоположение): Москва, Варшавское шоссе, д. 150, корп. 2	не присвоен	11,3	0	301 042	355 230
30	Помещение. Назначение: уборная Площадь 6,0 кв. м., Адрес (местоположение): Москва, Варшавское шоссе, д. 150, корп. 2	не присвоен	6,0	0	159 845	188 617
31	Помещение. Назначение: пом. подсобное Площадь 4,9 кв. м., Адрес (местоположение): Москва, Варшавское шоссе, д. 150, корп. 2	не присвоен	4,9	0	130 540	154 037
32	Помещение. Назначение: умывальная Площадь 5,5 кв. м., Адрес (местоположение): Москва,	не присвоен	5,5	0	146 525	172 900

	Варшавское шоссе, д. 150, корп. 2					
33	Помещение. Назначение: уборная Площадь 10,3 кв. м., Адрес (местоположение): Москва, Варшавское шоссе, д. 150, корп. 2	не присвоен	10,3	0	274 401	323 793
34	Помещение. Назначение: уборная Площадь 5,8 кв. м., Адрес (местоположение): Москва, Варшавское шоссе, д. 150, корп. 2	не присвоен	5,8	0	154 517	182 330
35	Помещение. Назначение: лифт Площадь 6,6 кв. м., Адрес (местоположение): Москва, Варшавское шоссе, д. 150, корп. 2	не присвоен	6,6	0	175 830	207 479
36	Помещение. Назначение: лифт Площадь 4,5 кв. м., Адрес (местоположение): Москва, Варшавское шоссе, д. 150, корп. 2	не присвоен	4,5	0	119 884	141 463
37	Помещение. Назначение: лифт Площадь 4,5 кв. м., Адрес (местоположение): Москва, Варшавское шоссе, д. 150, корп. 2	не присвоен	4,5	0	119 884	141 463
38	Помещение. Назначение: холл лифтовой Площадь 73,7 кв. м., Адрес (местоположение): Москва, Варшавское шоссе, д. 150, корп. 2	не присвоен	73,7	1	1 963 435	2 316 853
39	Помещение. Назначение: галерея Площадь 512 кв. м., Адрес (местоположение): Москва, Варшавское шоссе, д. 150, корп. 2	не присвоен	512	1	13 640 146	16 095 372
40	Помещение. Назначение: бар Площадь 142,2 кв. м., Адрес (местоположение): Москва, Варшавское шоссе, д. 150, корп. 2	не присвоен	142,2	1	9 727 141	11 478 026
41	Помещение. Назначение: уборная Площадь 4,7 кв. м., Адрес (местоположение): Москва, Варшавское шоссе, д. 150, корп. 2	не присвоен	4,7	1	125 212	147 750
42	Помещение. Назначение: коридор Площадь 14,5 кв. м., Адрес (местоположение): Москва, Варшавское шоссе, д. 150, корп. 2	не присвоен	14,5	1	386 293	455 826
43	Помещение. Назначение: пом. подсобное Площадь 30,1 кв. м., Адрес (местоположение): Москва, Варшавское шоссе, д. 150, корп. 2	не присвоен	30,1	1	801 891	946 231
44	Помещение. Назначение: пом. подсобное Площадь 8,1 кв. м., Адрес (местоположение): Москва, Варшавское шоссе, д. 150, корп. 2	не присвоен	8,1	1	215 791	254 633
45	Помещение. Назначение: пом. подсобное Площадь 7,3 кв. м., Адрес (местоположение): Москва, Варшавское шоссе, д. 150, корп. 2	не присвоен	7,3	1	194 479	229 485



46	Помещение. Назначение: пом. подсобное Площадь 32,3 кв. м., Адрес (местоположение): Москва, Варшавское шоссе, д. 150, корп. 2	не присвоен	32,3	1	860 501	1 015 391
47	Помещение. Назначение: пом. подсобное Площадь 5,2 кв. м., Адрес (местоположение): Москва, Варшавское шоссе, д. 150, корп. 2	не присвоен	5,2	1	138 533	163 469
48	Помещение. Назначение: пом. подсобное Площадь 13,3 кв. м., Адрес (местоположение): Москва, Варшавское шоссе, д. 150, корп. 2	не присвоен	13,3	1	354 324	418 102
49	Помещение. Назначение: пом. подсобное Площадь 6,2 кв. м., Адрес (местоположение): Москва, Варшавское шоссе, д. 150, корп. 2	не присвоен	6,2	1	165 174	194 905
50	Помещение. Назначение:клетка лестнич Площадь 13,5 кв. м., Адрес (местоположение): Москва, Варшавское шоссе, д. 150, корп. 2	не присвоен	13,5	1	359 652	424 389
51	Помещение. Назначение: электрощитовая Площадь 10,1 кв. м., Адрес (местоположение): Москва, Варшавское шоссе, д. 150, корп. 2	не присвоен	10,1	1	269 073	317 506
52	Помещение. Назначение: электрощитовая Площадь 2,9 кв. м., Адрес (местоположение): Москва, Варшавское шоссе, д. 150, корп. 2	не присвоен	2,9	1	77 259	91 166
53	Помещение. Назначение: коридор Площадь 41,5 кв. м., Адрес (местоположение): Москва, Варшавское шоссе, д. 150, корп. 2	не присвоен	41,5	1	1 105 598	1 304 606
54	Помещение. Назначение: холл лифтовой Площадь 13,7 кв. м., Адрес (местоположение): Москва, Варшавское шоссе, д. 150, корп. 2	не присвоен	13,7	1	364 980	430 676
55	Помещение. Назначение: комната охраны Площадь 11,3 кв. м., Адрес (местоположение): Москва, Варшавское шоссе, д. 150, корп. 2	не присвоен	11,3	1	301 042	355 230
56	Помещение. Назначение: клетка лестнич Площадь 31,8 кв. м., Адрес (местоположение): Москва, Варшавское шоссе, д. 150, корп. 2	не присвоен	31,8	1	847 181	999 674
57	Помещение. Назначение: лифт Площадь 6,7 кв. м., Адрес (местоположение): Москва, Варшавское шоссе, д. 150, корп. 2	не присвоен	6,7	1	178 494	210 623
58	Помещение. Назначение: пом. подсобное Площадь 7,2 кв. м., Адрес (местоположение): Москва, Варшавское шоссе, д. 150, корп. 2	не присвоен	7,2	1	191 815	226 342
59	Помещение. Назначение: кладовая Площадь 8,4	не присвоен	8,4	1	223 784	264 065

	кв. м., Адрес (местоположение): Москва, Варшавское шоссе, д. 150, корп. 2					
60	Помещение. Назначение: уборная Площадь 3,3 кв. м., Адрес (местоположение): Москва, Варшавское шоссе, д. 150, корп. 2	не присвоен	3,3	1	87 915	103 740
61	Помещение. Назначение: загрузочная Площадь 119,5 кв. м., Адрес (местоположение): Москва, Варшавское шоссе, д. 150, корп. 2	не присвоен	119,5	1	3 183 589	3 756 635
62	Помещение. Назначение: пом. подсобное Площадь 14 кв. м., Адрес (местоположение): Москва, Варшавское шоссе, д. 150, корп. 2	не присвоен	14	1	372 973	440 108
63	Помещение. Назначение: холл лифтовой Площадь 16,6 кв. м., Адрес (местоположение): Москва, Варшавское шоссе, д. 150, корп. 2	не присвоен	16,6	1	442 239	521 842
64	Помещение. Назначение: электрощитовая Площадь 10,9 кв. м., Адрес (местоположение): Москва, Варшавское шоссе, д. 150, корп. 2	не присвоен	10,9	1	290 386	342 655
65	Помещение. Назначение: пом. подсобное Площадь 6,3 кв. м., Адрес (местоположение): Москва, Варшавское шоссе, д. 150, корп. 2	не присвоен	6,3	1	167 838	198 049
66	Помещение. Назначение: коридор Площадь 20,3 кв. м., Адрес (местоположение): Москва, Варшавское шоссе, д. 150, корп. 2	не присвоен	20,3	1	540 810	638 156
67	Помещение. Назначение: комната охраны Площадь 11,3 кв. м., Адрес (местоположение): Москва, Варшавское шоссе, д. 150, корп. 2	не присвоен	11,3	1	301 042	355 230
68	Помещение. Назначение: лифт Площадь 4,5 кв. м., Адрес (местоположение): Москва, Варшавское шоссе, д. 150, корп. 2	не присвоен	4,5	1	119 884	141 463
69	Помещение. Назначение: лифт Площадь 4,5 кв. м., Адрес (местоположение): Москва, Варшавское шоссе, д. 150, корп. 2	не присвоен	4,5	1	119 884	141 463
70	Помещение. Назначение: лифт Площадь 4,5 кв. м., Адрес (местоположение): Москва, Варшавское шоссе, д. 150, корп. 2	не присвоен	4,5	1	119 884	141 463
71	Помещение. Назначение: лифт Площадь 4,7 кв. м., Адрес (местоположение): Москва, Варшавское шоссе, д. 150, корп. 2	не присвоен	4,7	1	125 212	147 750
72	Помещение. Назначение: клетка лестнич Площадь 18,4 кв. м., Адрес (местоположение):	не присвоен	18,4	1	490 193	578 428

	Москва, Варшавское шоссе, д. 150, корп. 2					
73	Помещение. Назначение: клетка лестнич Площадь 20,8 кв. м., Адрес (местоположение): Москва, Варшавское шоссе, д. 150, корп. 2	не присвоен	20,8	1	554 131	653 875
74	Помещение. Назначение: клетка лестнич Площадь 19,8 кв. м., Адрес (местоположение): Москва, Варшавское шоссе, д. 150, корп. 2	не присвоен	19,8	1	527 490	622 438
75	Помещение. Назначение: клетка лестнич Площадь 31,8 кв. м., Адрес (местоположение): Москва, Варшавское шоссе, д. 150, корп. 2	не присвоен	31,8	1	847 181	999 674
76	Помещение. Назначение: клетка лестнич Площадь 20,8 кв. м., Адрес (местоположение): Москва, Варшавское шоссе, д. 150, корп. 2	не присвоен	20,8	2	554 131	653 875
77	Помещение. Назначение: коридор Площадь 13,4 кв. м., Адрес (местоположение): Москва, Варшавское шоссе, д. 150, корп. 2	не присвоен	13,4	2	356 988	421 246
78	Помещение. Назначение: клетка лестнич Площадь 18,4 кв. м., Адрес (местоположение): Москва, Варшавское шоссе, д. 150, корп. 2	не присвоен	18,4	2	490 193	578 428
79	Помещение. Назначение: холл лифтовой Площадь 23,8 кв. м., Адрес (местоположение): Москва, Варшавское шоссе, д. 150, корп. 2	не присвоен	23,8	2	634 054	748 184
80	Помещение. Назначение: электрощитовая Площадь 8,7 кв. м., Адрес (местоположение): Москва, Варшавское шоссе, д. 150, корп. 2	не присвоен	8,7	2	231 776	273 496
81	Помещение. Назначение: коридор Площадь 34,5 кв. м., Адрес (местоположение): Москва, Варшавское шоссе, д. 150, корп. 2	не присвоен	34,5	2	919 111	1 084 551
82	Помещение. Назначение: клетка лестнич Площадь 19,8 кв. м., Адрес (местоположение): Москва, Варшавское шоссе, д. 150, корп. 2	не присвоен	19,8	2	527 490	622 438
83	Помещение. Назначение: ресторан Площадь 194,4 кв. м., Адрес (местоположение): Москва, Варшавское шоссе, д. 150, корп. 2	не присвоен	194,4	2	5 178 993	6 111 212
84	Помещение. Назначение: уборная Площадь 4,6 кв. м., Адрес (местоположение): Москва, Варшавское шоссе, д. 150, корп. 2	не присвоен	4,6	2	122 548	144 607
85	Помещение. Назначение: клетка лестнич Площадь 25,2 кв. м., Адрес (местоположение): Москва, Варшавское шоссе, д. 150, корп. 2	не присвоен	25,2	2	671 351	792 194

86	Помещение. Назначение: пом. подсобное Площадь 47,3 кв. м., Адрес (местоположение): Москва, Варшавское шоссе, д. 150, корп. 2	не присвоен	47,3	2	1 260 115	1 486 936
87	Помещение. Назначение: пом. подсобное Площадь 31,7 кв. м., Адрес (местоположение): Москва, Варшавское шоссе, д. 150, корп. 2	не присвоен	31,7	2	844 517	996 530
88	Помещение. Назначение: пом. подсобное Площадь 12,4 кв. м., Адрес (местоположение): Москва, Варшавское шоссе, д. 150, корп. 2	не присвоен	12,4	2	330 347	389 809
89	Помещение. Назначение: пом. подсобное Площадь 6,5 кв. м., Адрес (местоположение): Москва, Варшавское шоссе, д. 150, корп. 2	не присвоен	6,5	2	173 166	204 336
90	Помещение. Назначение: пом. подсобное Площадь 10,4 кв. м., Адрес (местоположение): Москва, Варшавское шоссе, д. 150, корп. 2	не присвоен	10,4	2	277 065	326 937
91	Помещение. Назначение: пом. подсобное Площадь 10,3 кв. м., Адрес (местоположение): Москва, Варшавское шоссе, д. 150, корп. 2	не присвоен	10,3	2	274 401	323 793
92	Помещение. Назначение: уборная Площадь 2,0 кв. м., Адрес (местоположение): Москва, Варшавское шоссе, д. 150, корп. 2	не присвоен	2,0	2	53 282	62 873
93	Помещение. Назначение: умывальная Площадь 1,2 кв. м., Адрес (местоположение): Москва, Варшавское шоссе, д. 150, корп. 2	не присвоен	1,2	2	31 969	37 723
94	Помещение. Назначение: клетка лестнич Площадь 13,5 кв. м., Адрес (местоположение): Москва, Варшавское шоссе, д. 150, корп. 2	не присвоен	13,5	2	359 652	424 389
95	Помещение. Назначение: галерея Площадь 439,2 кв. м., Адрес (местоположение): Москва, Варшавское шоссе, д. 150, корп. 2	не присвоен	439,2	2	11 700 688	13 806 812
96	Помещение. Назначение: коридор Площадь 72,6 кв. м., Адрес (местоположение): Москва, Варшавское шоссе, д. 150, корп. 2	не присвоен	72,6	2	1 934 130	2 282 273
97	Помещение. Назначение: клетка лестнич Площадь 17,3 кв. м., Адрес (местоположение): Москва, Варшавское шоссе, д. 150, корп. 2	не присвоен	17,3	2	460 888	543 848
98	Помещение. Назначение: холл лифтовой Площадь 12,6 кв. м., Адрес (местоположение): Москва, Варшавское шоссе, д. 150, корп. 2	не присвоен	12,6	2	335 675	396 097
99	Помещение. Назначение: санузел Площадь 27	не присвоен	27,0	2	719 305	848 780

	кв. м., Адрес (местоположение): Москва, Варшавское шоссе, д. 150, корп. 2					
100	Помещение. Назначение: санузел Площадь 26,4 кв. м., Адрес (местоположение): Москва, Варшавское шоссе, д. 150, корп. 2	не присвоен	26,4	2	703 320	829 918
101	Помещение. Назначение: коридор Площадь 26,1 кв. м., Адрес (местоположение): Москва, Варшавское шоссе, д. 150, корп. 2	не присвоен	26,1	2	695 328	820 487
102	Помещение. Назначение: кабинет Площадь 31,7 кв. м., Адрес (местоположение): Москва, Варшавское шоссе, д. 150, корп. 2	не присвоен	31,7	2	844 517	996 530
103	Помещение. Назначение: венткамера Площадь 30,4 кв. м., Адрес (местоположение): Москва, Варшавское шоссе, д. 150, корп. 2	не присвоен	30,4	2	809 884	955 663
104	Помещение. Назначение: кабинет Площадь 30,3 кв. м., Адрес (местоположение): Москва, Варшавское шоссе, д. 150, корп. 2	не присвоен	30,3	2	807 220	952 520
105	Помещение. Назначение: кабинет Площадь 27,5 кв. м., Адрес (местоположение): Москва, Варшавское шоссе, д. 150, корп. 2	не присвоен	27,5	2	732 625	864 498
106	Помещение. Назначение: кабинет Площадь 22,6 кв. м., Адрес (местоположение): Москва, Варшавское шоссе, д. 150, корп. 2	не присвоен	22,6	2	602 085	710 460
107	Помещение. Назначение: холл лифтовой Площадь 16,5 кв. м., Адрес (местоположение): Москва, Варшавское шоссе, д. 150, корп. 2	не присвоен	16,5	2	439 575	518 699
108	Помещение. Назначение: пом. подсобное Площадь 5,6 кв. м., Адрес (местоположение): Москва, Варшавское шоссе, д. 150, корп. 2	не присвоен	5,6	2	149 189	176 043
109	Помещение. Назначение: электрощитовая Площадь 10,3 кв. м., Адрес (местоположение): Москва, Варшавское шоссе, д. 150, корп. 2	не присвоен	10,3	2	274 401	323 793
110	Помещение. Назначение: венткамера Площадь 21 кв. м., Адрес (местоположение): Москва, Варшавское шоссе, д. 150, корп. 2	не присвоен	21	2	559 459	660 162
111	Помещение. Назначение: венткамера Площадь 27,1 кв. м., Адрес (местоположение): Москва, Варшавское шоссе, д. 150, корп. 2	не присвоен	27,1	2	721 969	851 923
112	Помещение. Назначение: клетка лестнич Площадь 9,3 кв. м., Адрес (местоположение):	не присвоен	9,3	1	247 760	292 357

	Москва, Варшавское шоссе, д. 150, корп. 2					
113	Помещение. Назначение: клетка лестнич Площадь 15,1 кв. м., Адрес (местоположение): Москва, Варшавское шоссе, д. 150, корп. 2	не присвоен	15,1	1	402 278	474 688
114	Помещение. Назначение: клетка лестнич Площадь 18,6 кв. м., Адрес (местоположение): Москва, Варшавское шоссе, д. 150, корп. 2	не присвоен	18,6	1	495 521	584 715
115	Помещение. Назначение: клетка лестнич Площадь 44,3 кв. м., Адрес (местоположение): Москва, Варшавское шоссе, д. 150, корп. 2	не присвоен	44,3	1	1 180 192	1 392 627
116	Помещение. Назначение: комната охраны Площадь 9,5 кв. м., Адрес (местоположение): Москва, Варшавское шоссе, д. 150, корп. 2	не присвоен	9,5	1	253 089	298 645
117	Помещение. Назначение: уборная Площадь 2,2 кв. м., Адрес (местоположение): Москва, Варшавское шоссе, д. 150, корп. 2	не присвоен	2,2	1	58 610	69 160
118	Помещение. Назначение: клетка лестнич Площадь 31,5 кв. м., Адрес (местоположение): Москва, Варшавское шоссе, д. 150, корп. 2	не присвоен	31,5	1	839 189	990 243
119	Помещение. Назначение: клетка лестнич Площадь 27,6 кв. м., Адрес (местоположение): Москва, Варшавское шоссе, д. 150, корп. 2	не присвоен	27,6	1	735 289	867 641
120	Помещение. Назначение: клетка лестнич Площадь 21 кв. м., Адрес (местоположение): Москва, Варшавское шоссе, д. 150, корп. 2	не присвоен	21	2	559 459	660 162
121	Помещение. Назначение: клетка лестнич Площадь 18,6 кв. м., Адрес (местоположение): Москва, Варшавское шоссе, д. 150, корп. 2	не присвоен	18,6	2	495 521	584 715
122	Помещение. Назначение: клетка лестнич Площадь 27,6 кв. м., Адрес (местоположение): Москва, Варшавское шоссе, д. 150, корп. 2	не присвоен	27,6	2	735 289	867 641
123	Помещение. Назначение: клетка лестнич Площадь 17,2 кв. м., Адрес (местоположение): Москва, Варшавское шоссе, д. 150, корп. 2	не присвоен	17,2	2	458 224	540 704
124	Помещение. Назначение: клетка лестнич Площадь 17,9 кв. м., Адрес (местоположение): Москва, Варшавское шоссе, д. 150, корп. 2	не присвоен	17,9	2	476 872	562 709
125	Помещение. Назначение: клетка лестнич Площадь 15,9 кв. м., Адрес (местоположение): Москва, Варшавское шоссе, д. 150, корп. 2	не присвоен	15,9	2	423 590	499 836

126	Помещение. Назначение: венткамера Площадь 16,7 кв. м., Адрес (местоположение): Москва, Варшавское шоссе, д. 150, корп. 2	не присвоен	16,7	3	444 903	524 986
127	Помещение. Назначение: канал воздухозаборника Площадь 2,5 кв. м., Адрес (местоположение): Москва, Варшавское шоссе, д. 150, корп. 2	не присвоен	2,5	3	66 602	78 590
128	Помещение. Назначение: электрощитовая Площадь 10,5 кв. м., Адрес (местоположение): Москва, Варшавское шоссе, д. 150, корп. 2	не присвоен	10,5	3	279 730	330 081
129	Помещение. Назначение: клетка лестнич Площадь 27,5 кв. м., Адрес (местоположение): Москва, Варшавское шоссе, д. 150, корп. 2	не присвоен	27,5	3	732 625	864 498
130	Помещение. Назначение: холл лифтовой Площадь 6,6 кв. м., Адрес (местоположение): Москва, Варшавское шоссе, д. 150, корп. 2	не присвоен	6,6	3	175 830	207 479
131	Помещение. Назначение: коридор Площадь 44,3 кв. м., Адрес (местоположение): Москва, Варшавское шоссе, д. 150, корп. 2	не присвоен	44,3	3	1 180 192	1 392 627
132	Помещение. Назначение: серверная Площадь 1,5 кв. м., Адрес (местоположение): Москва, Варшавское шоссе, д. 150, корп. 2	не присвоен	1,5	3	39 961	47 154
133	Помещение. Назначение: клетка лестнич Площадь 18,6 кв. м., Адрес (местоположение): Москва, Варшавское шоссе, д. 150, корп. 2	не присвоен	18,6	3	495 521	584 715
134	Помещение. Назначение: рампа Площадь 923,5 кв. м., Адрес (местоположение): Москва, Варшавское шоссе, д. 150, корп. 2	не присвоен	923,5		24 602 880	29 031 398
135	Помещение. Назначение: пом. стоянки Площадь 1167 кв. м., Адрес (местоположение): Москва, Варшавское шоссе, д. 150, корп. 2	не присвоен	1167		10 573 744	12 477 018
136	Помещение. Назначение: пом. подсобное Площадь 1 кв. м., Адрес (местоположение): Москва, Варшавское шоссе, д. 150, корп. 2	не присвоен	1		26 641	31 436
137	Помещение. Назначение: служебное Площадь 6,9 кв. м., Адрес (местоположение): Москва, Варшавское шоссе, д. 150, корп. 2	не присвоен	6,9		183 822	216 910
138	Помещение. Назначение: клетка лестнич Площадь 24,1 кв. м., Адрес (местоположение): Москва, Варшавское шоссе, д. 150, корп. 2	не присвоен	24,1		642 046	757 614

139	Помещение. Назначение: холл лифтовой Площадь 4,5 кв. м., Адрес (местоположение): Москва, Варшавское шоссе, д. 150, корп. 2	не присвоен	4,5		119 884	141 463
140	Помещение. Назначение: лифт Площадь 5,3 кв. м., Адрес (местоположение): Москва, Варшавское шоссе, д. 150, корп. 2	не присвоен	5,3		141 197	166 612
141	Помещение. Назначение: клетка лестнич Площадь 17,2 кв. м., Адрес (местоположение): Москва, Варшавское шоссе, д. 150, корп. 2	не присвоен	17,2		458 224	540 704
142	Помещение. Назначение: клетка лестнич Площадь 17,9 кв. м., Адрес (местоположение): Москва, Варшавское шоссе, д. 150, корп. 2	не присвоен	17,9		476 872	562 709
143	Помещение. Назначение: клетка лестнич Площадь 28,4 кв. м., Адрес (местоположение): Москва, Варшавское шоссе, д. 150, корп. 2	не присвоен	28,4	4	756 602	892 790
144	Помещение. Назначение: холл лифтовой Площадь 48,2 кв. м., Адрес (местоположение): Москва, Варшавское шоссе, д. 150, корп. 2	не присвоен	48,2	4	1 284 092	1 515 229
145	Помещение. Назначение: санузел Площадь 4,3 кв. м., Адрес (местоположение): Москва, Варшавское шоссе, д. 150, корп. 2	не присвоен	4,3	4	114 556	135 176
146	Помещение. Назначение: электрощитовая Площадь 10,4 кв. м., Адрес (местоположение): Москва, Варшавское шоссе, д. 150, корп. 2	не присвоен	10,4	4	277 065	326 937
147	Помещение. Назначение: венткамера Площадь 16,7 кв. м., Адрес (местоположение): Москва, Варшавское шоссе, д. 150, корп. 2	не присвоен	16,7	4	444 903	524 986
148	Помещение. Назначение: канал воздухозаборника Площадь 2,5 кв. м., Адрес (местоположение): Москва, Варшавское шоссе, д. 150, корп. 2	не присвоен	2,5	4	66 602	78 590
149	Помещение. Назначение: клетка лестнич Площадь 27,5 кв. м., Адрес (местоположение): Москва, Варшавское шоссе, д. 150, корп. 2	не присвоен	27,5	4	732 625	864 498
150	Помещение. Назначение: холл лифтовой Площадь 6,6 кв. м., Адрес (местоположение): Москва, Варшавское шоссе, д. 150, корп. 2	не присвоен	6,6	4	175 830	207 479
151	Помещение. Назначение: тамбур Площадь 17,4 кв. м., Адрес (местоположение): Москва, Варшавское шоссе, д. 150, корп. 2	не присвоен	17,4	4	463 552	546 991



152	Помещение. Назначение: коридор Площадь 73,4 кв. м., Адрес (местоположение): Москва, Варшавское шоссе, д. 150, корп. 2	не присвоен	73,4	4	1 955 443	2 307 423
153	Помещение. Назначение: пом. подсобное Площадь 1,5 кв. м., Адрес (местоположение): Москва, Варшавское шоссе, д. 150, корп. 2	не присвоен	1,5	4	39 961	47 154
154	Помещение. Назначение: серверная Площадь 9,1 кв. м., Адрес (местоположение): Москва, Варшавское шоссе, д. 150, корп. 2	не присвоен	9,1	4	242 432	286 070
155	Помещение. Назначение: уборная Площадь 14,9 кв. м., Адрес (местоположение): Москва, Варшавское шоссе, д. 150, корп. 2	не присвоен	14,9	4	396 950	468 401
156	Помещение. Назначение: уборная Площадь 14,7 кв. м., Адрес (местоположение): Москва, Варшавское шоссе, д. 150, корп. 2	не присвоен	14,7	4	391 621	462 113
157	Помещение. Назначение: умывальная Площадь 4,4 кв. м., Адрес (местоположение): Москва, Варшавское шоссе, д. 150, корп. 2	не присвоен	4,4	4	117 220	138 320
158	Помещение. Назначение: умывальная Площадь 4,4 кв. м., Адрес (местоположение): Москва, Варшавское шоссе, д. 150, корп. 2	не присвоен	4,4	4	117 220	138 320
159	Помещение. Назначение: санузел Площадь 5,1 кв. м., Адрес (местоположение): Москва, Варшавское шоссе, д. 150, корп. 2	не присвоен	5,1	4	135 869	160 325
160	Помещение. Назначение: клетка лестнич Площадь 19,7 кв. м., Адрес (местоположение): Москва, Варшавское шоссе, д. 150, корп. 2	не присвоен	19,7	4	524 826	619 295
161	Помещение. Назначение: пом. подсобное Площадь 11,5 кв. м., Адрес (местоположение): Москва, Варшавское шоссе, д. 150, корп. 2	не присвоен	11,5	4	306 370	361 517
162	Помещение. Назначение: коридор Площадь 92,3 кв. м., Адрес (местоположение): Москва, Варшавское шоссе, д. 150, корп. 2	не присвоен	92,3	4	2 458 956	2 901 568
163	Помещение. Назначение: холл лифтовой Площадь 18,5 кв. м., Адрес (местоположение): Москва, Варшавское шоссе, д. 150, корп. 2	не присвоен	18,5	4	492 857	581 571
164	Помещение. Назначение: рампа Площадь 425,4 кв. м., Адрес (местоположение): Москва, Варшавское шоссе, д. 150, корп. 2	не присвоен	425,4		11 333 043	13 372 991
165	Помещение. Назначение: пом. стоянки Площадь	не присвоен	1264,7		11 458 966	13 521 580

	1264,7 кв. м., Адрес (местоположение): Москва, Варшавское шоссе, д. 150, корп. 2					
166	Помещение. Назначение: пом. подсобное Площадь 1 кв. м., Адрес (местоположение): Москва, Варшавское шоссе, д. 150, корп. 2	не присвоен	1		26 641	31 436
167	Помещение. Назначение: венткамера Площадь 26,9 кв. м., Адрес (местоположение): Москва, Варшавское шоссе, д. 150, корп. 2	не присвоен	26,9		716 640	845 635
168	Помещение. Назначение: канал воздухозаборника Площадь 6,7 кв. м., Адрес (местоположение): Москва, Варшавское шоссе, д. 150, корп. 2	не присвоен	6,7		178 494	210 623
169	Помещение. Назначение: холл лифтовой Площадь 6,9 кв. м., Адрес (местоположение): Москва, Варшавское шоссе, д. 150, корп. 2	не присвоен	6,9		183 822	216 910
170	Помещение. Назначение: клетка лестнич Площадь 24,2 кв. м., Адрес (местоположение): Москва, Варшавское шоссе, д. 150, корп. 2	не присвоен	24,2		644 710	760 758
171	Помещение. Назначение: холл лифтовой Площадь 4,5 кв. м., Адрес (местоположение): Москва, Варшавское шоссе, д. 150, корп. 2	не присвоен	4,5		119 884	141 463
172	Помещение. Назначение: клетка лестнич Площадь 21,8 кв. м., Адрес (местоположение): Москва, Варшавское шоссе, д. 150, корп. 2	не присвоен	21,8	4	580 772	685 311
173	Помещение. Назначение: клетка лестнич Площадь 18,8 кв. м., Адрес (местоположение): Москва, Варшавское шоссе, д. 150, корп. 2	не присвоен	18,8	4	500 849	591 002
174	Помещение. Назначение: клетка лестнич Площадь 17,2 кв. м., Адрес (местоположение): Москва, Варшавское шоссе, д. 150, корп. 2	не присвоен	17,2	4	458 224	540 704
175	Помещение. Назначение: клетка лестнич Площадь 17,9 кв. м., Адрес (местоположение): Москва, Варшавское шоссе, д. 150, корп. 2	не присвоен	17,9	4	476 872	562 709
176	Помещение. Назначение: рампа Площадь 425,4 кв. м., Адрес (местоположение): Москва, Варшавское шоссе, д. 150, корп. 2	не присвоен	425,4		11 333 043	13 372 991
177	Помещение. Назначение: венткамера Площадь 26,9 кв. м., Адрес (местоположение): Москва, Варшавское шоссе, д. 150, корп. 2	не присвоен	26,9		716 640	845 635
178	Помещение. Назначение: канал	не присвоен	6,5		173 166	204 336

	воздухозаборника Площадь 6,5 кв. м., Адрес (местоположение): Москва, Варшавское шоссе, д. 150, корп. 2				
179	Помещение. Назначение: холл лифтовой Площадь 6,9 кв. м., Адрес (местоположение): Москва, Варшавское шоссе, д. 150, корп. 2	не присвоен	6,9		183 822 216 910
180	Помещение. Назначение: пом. подсобное Площадь 4 кв. м., Адрес (местоположение): Москва, Варшавское шоссе, д. 150, корп. 2	не присвоен	4		106 564 125 746
181	Помещение. Назначение: пом. стоянки Площадь 1438,4 кв. м., Адрес (местоположение): Москва, Варшавское шоссе, д. 150, корп. 2	не присвоен	1438,4		13 032 796 15 378 699
182	Помещение. Назначение: пом. Подсобное Площадь 1 кв. м., Адрес (местоположение): Москва, Варшавское шоссе, д. 150, корп. 2	не присвоен	1		26 641 31 436
183	Помещение. Назначение: клетка лестнич Площадь 24,1 кв. м., Адрес (местоположение): Москва, Варшавское шоссе, д. 150, корп. 2	не присвоен	24,1		642 046 757 614
184	Помещение. Назначение: холл лифтовой Площадь 4,5 кв. м., Адрес (местоположение): Москва, Варшавское шоссе, д. 150, корп. 2	не присвоен	4,5		119 884 141 463
185	Помещение. Назначение: венткамера Площадь 17,7 кв. м., Адрес (местоположение): Москва, Варшавское шоссе, д. 150, корп. 2	не присвоен	17,7		471 544 556 422
186	Помещение. Назначение: канал воздухозаборника Площадь 3,6 кв. м., Адрес (местоположение): Москва, Варшавское шоссе, д. 150, корп. 2	не присвоен	3,6		95 907 113 170
187	Помещение. Назначение: клетка лестнич Площадь 28,4 кв. м., Адрес (местоположение): Москва, Варшавское шоссе, д. 150, корп. 2	не присвоен	28,4	5	756 602 892 790
188	Помещение. Назначение: тамбур Площадь 7,3 кв. м., Адрес (местоположение): Москва, Варшавское шоссе, д. 150, корп. 2	не присвоен	7,3	5	194 479 229 485
189	Помещение. Назначение: электрощитовая Площадь 7,1 кв. м., Адрес (местоположение): Москва, Варшавское шоссе, д. 150, корп. 2	не присвоен	7,1	5	189 150 223 197
190	Помещение. Назначение: холл лифтовой Площадь 6,6 кв. м., Адрес (местоположение): Москва, Варшавское шоссе, д. 150, корп. 2	не присвоен	6,6	5	175 830 207 479

191	Помещение. Назначение: тамбур Площадь 17,3 кв. м., Адрес (местоположение): Москва, Варшавское шоссе, д. 150, корп. 2	не присвоен	17,3	5	460 888	543 848
192	Помещение. Назначение: пом. техническое Площадь 11,7 кв. м., Адрес (местоположение): Москва, Варшавское шоссе, д. 150, корп. 2	не присвоен	11,7	5	311 699	367 805
193	Помещение. Назначение: электрощитовая Площадь 8,9 кв. м., Адрес (местоположение): Москва, Варшавское шоссе, д. 150, корп. 2	не присвоен	8,9	5	237 104	279 783
194	Помещение. Назначение: клетка лестнич Площадь 54,4 кв. м., Адрес (местоположение): Москва, Варшавское шоссе, д. 150, корп. 2	не присвоен	54,4	5	1 449 266	1 710 134
195	Помещение. Назначение: венткамера Площадь 23,2 кв. м., Адрес (местоположение): Москва, Варшавское шоссе, д. 150, корп. 2	не присвоен	23,2	5	618 069	729 321
196	Помещение. Назначение: венткамера Площадь 2,9 кв. м., Адрес (местоположение): Москва, Варшавское шоссе, д. 150, корп. 2	не присвоен	2,9	5	77 259	91 166
197	Помещение. Назначение: офис Площадь 190,2 кв. м., Адрес (местоположение): Москва, Варшавское шоссе, д. 150, корп. 2	не присвоен	190,2	5	7 136 762	8 421 379
198	Помещение. Назначение: холл лифтовой Площадь 48,2 кв. м., Адрес (местоположение): Москва, Варшавское шоссе, д. 150, корп. 2	не присвоен	48,2	5	1 284 092	1 515 229
199	Помещение. Назначение: пом. подсобное Площадь 13 кв. м., Адрес (местоположение): Москва, Варшавское шоссе, д. 150, корп. 2	не присвоен	13	5	346 332	408 672
200	Помещение. Назначение: офис Площадь 909,8 кв. м., Адрес (местоположение): Москва, Варшавское шоссе, д. 150, корп. 2	не присвоен	909,8	5	34 137 889	40 282 709
201	Помещение. Назначение: коридор Площадь 18,4 кв. м., Адрес (местоположение): Москва, Варшавское шоссе, д. 150, корп. 2	не присвоен	18,4	5	490 193	578 428
202	Помещение. Назначение: клетка лестнич Площадь 17,2 кв. м., Адрес (местоположение): Москва, Варшавское шоссе, д. 150, корп. 2	не присвоен	17,2		458 224	540 704
203	Помещение. Назначение: клетка лестнич Площадь 17,9 кв. м., Адрес (местоположение): Москва, Варшавское шоссе, д. 150, корп. 2	не присвоен	17,9		476 872	562 709
204	Помещение. Назначение: рампа Площадь 425,4	не присвоен	425,4		11 333 043	13 372 991

	кв. м., Адрес (местоположение): Москва, Варшавское шоссе, д. 150, корп. 2					
205	Помещение. Назначение: пом. стоянки Площадь 1406,3 кв. м., Адрес (местоположение): Москва, Варшавское шоссе, д. 150, корп. 2	не присвоен	1406,3		12 741 950	15 035 501
206	Помещение. Назначение: пом. подсобное Площадь 1 кв. м., Адрес (местоположение): Москва, Варшавское шоссе, д. 150, корп. 2	не присвоен	1		26 641	31 436
207	Помещение. Назначение: венткамера Площадь 26,9 кв. м., Адрес (местоположение): Москва, Варшавское шоссе, д. 150, корп. 2	не присвоен	26,9		716 640	845 635
208	Помещение. Назначение: канал воздухозаборника Площадь 6,5 кв. м., Адрес (местоположение): Москва, Варшавское шоссе, д. 150, корп. 2	не присвоен	6,5		173 166	204 336
209	Помещение. Назначение: холл лифтовой Площадь 6,9 кв. м., Адрес (местоположение): Москва, Варшавское шоссе, д. 150, корп. 2	не присвоен	6,9		183 822	216 910
210	Помещение. Назначение: клетка лестнич Площадь 24,1 кв. м., Адрес (местоположение): Москва, Варшавское шоссе, д. 150, корп. 2	не присвоен	24,1		642 046	757 614
211	Помещение. Назначение: холл лифтовой Площадь 4,5 кв. м., Адрес (местоположение): Москва, Варшавское шоссе, д. 150, корп. 2	не присвоен	4,5		119 884	141 463
212	Помещение. Назначение: холл лифтовой Площадь 15,2 кв. м., Адрес (местоположение): Москва, Варшавское шоссе, д. 150, корп. 2	не присвоен	15,2		404 942	477 832
213	Помещение. Назначение: клетка лестнич Площадь 28,4 кв. м., Адрес (местоположение): Москва, Варшавское шоссе, д. 150, корп. 2	не присвоен	28,4	6	756 602	892 790
214	Помещение. Назначение: тамбур Площадь 9,3 кв. м., Адрес (местоположение): Москва, Варшавское шоссе, д. 150, корп. 2	не присвоен	9,3	6	247 760	292 357
215	Помещение. Назначение: электрощитовая Площадь 7,1 кв. м., Адрес (местоположение): Москва, Варшавское шоссе, д. 150, корп. 2	не присвоен	7,1	6	189 150	223 197
216	Помещение. Назначение: холл лифтовой Площадь 6,6 кв. м., Адрес (местоположение): Москва, Варшавское шоссе, д. 150, корп. 2	не присвоен	6,6	6	175 830	207 479
217	Помещение. Назначение: тамбур Площадь 17,3	не присвоен	17,3	6	460 888	543 848

	кв. м., Адрес (местоположение): Москва, Варшавское шоссе, д. 150, корп. 2					
218	Помещение. Назначение: пом. подсобное Площадь 11,7 кв. м., Адрес (местоположение): Москва, Варшавское шоссе, д. 150, корп. 2	не присвоен	11,7	6	311 699	367 805
219	Помещение. Назначение: уборная Площадь 15,6 кв. м., Адрес (местоположение): Москва, Варшавское шоссе, д. 150, корп. 2	не присвоен	15,6	6	415 598	490 406
220	Помещение. Назначение: умывальная Площадь 6,8 кв. м., Адрес (местоположение): Москва, Варшавское шоссе, д. 150, корп. 2	не присвоен	6,8	6	181 158	213 766
221	Помещение. Назначение: пом. подсобное Площадь 4,8 кв. м., Адрес (местоположение): Москва, Варшавское шоссе, д. 150, корп. 2	не присвоен	4,8	6	127 876	150 894
222	Помещение. Назначение: умывальная Площадь 7,5 кв. м., Адрес (местоположение): Москва, Варшавское шоссе, д. 150, корп. 2	не присвоен	7,5	6	199 807	235 772
223	Помещение. Назначение: уборная Площадь 14,3 кв. м., Адрес (местоположение): Москва, Варшавское шоссе, д. 150, корп. 2	не присвоен	14,3	6	380 965	449 539
224	Помещение. Назначение: коридор Площадь 100,5 кв. м., Адрес (местоположение): Москва, Варшавское шоссе, д. 150, корп. 2	не присвоен	100,5	6	2 677 411	3 159 345
225	Помещение. Назначение: холл лифтовой Площадь 15,2 кв. м., Адрес (местоположение): Москва, Варшавское шоссе, д. 150, корп. 2	не присвоен	15,2	6	404 942	477 832
226	Помещение. Назначение: электрощитовая Площадь 13,8 кв. м., Адрес (местоположение): Москва, Варшавское шоссе, д. 150, корп. 3	не присвоен	13,8	6	367 645	433 821
227	Помещение. Назначение: коридор Площадь 98,8 кв. м., Адрес (местоположение): Москва, Варшавское шоссе, д. 150, корп. 4	не присвоен	98,8	6	2 632 122	3 105 904
228	Помещение. Назначение: пом. Подсобное Площадь 13,0 кв. м., Адрес (местоположение): Москва, Варшавское шоссе, д. 150, корп. 5	не присвоен	13	6	346 332	408 672
229	Помещение. Назначение: клетка лестнич Площадь 54,4 кв. м., Адрес (местоположение): Москва, Варшавское шоссе, д. 150, корп. 6	не присвоен	54,4	6	1 449 266	1 710 134
230	Помещение. Назначение: холл лифтовой Площадь 48,2 кв. м., Адрес (местоположение):	не присвоен	48,2	6	1 284 092	1 515 229

	Москва, Варшавское шоссе, д. 150, корп. 2					
231	Помещение. Назначение: клетка лестнич Площадь 17,2 кв. м., Адрес (местоположение): Москва, Варшавское шоссе, д. 150, корп. 2	не присвоен	17,2		458 224	540 704
232	Помещение. Назначение: клетка лестнич Площадь 17,9 кв. м., Адрес (местоположение): Москва, Варшавское шоссе, д. 150, корп. 2	не присвоен	17,9		476 872	562 709
233	Помещение. Назначение: рампа Площадь 425,4 кв. м., Адрес (местоположение): Москва, Варшавское шоссе, д. 150, корп. 2	не присвоен	425,4		11 333 043	13 372 991
234	Помещение. Назначение: холл лифтовой Площадь 6,9 кв. м., Адрес (местоположение): Москва, Варшавское шоссе, д. 150, корп. 2	не присвоен	6,9		183 822	216 910
235	Помещение. Назначение: венткамера Площадь 26,9 кв. м., Адрес (местоположение): Москва, Варшавское шоссе, д. 150, корп. 2	не присвоен	26,9		716 640	845 635
236	Помещение. Назначение: канал воздухозаборника Площадь 6,5 кв. м., Адрес (местоположение): Москва, Варшавское шоссе, д. 150, корп. 2	не присвоен	6,5		173 166	204 336
237	Помещение. Назначение: пом стоянки Площадь 1465,9 кв. м., Адрес (местоположение): Москва, Варшавское шоссе, д. 150, корп. 2	не присвоен	1465,9		13 281 963	15 672 716
238	Помещение. Назначение: пом подсобное Площадь 1 кв. м., Адрес (местоположение): Москва, Варшавское шоссе, д. 150, корп. 2	не присвоен	1		26 641	31 436
239	Помещение. Назначение: клетка лестнич Площадь 24,1 кв. м., Адрес (местоположение): Москва, Варшавское шоссе, д. 150, корп. 2	не присвоен	24,1		642 046	757 614
240	Помещение. Назначение: холл лифтовой Площадь 4,5 кв. м., Адрес (местоположение): Москва, Варшавское шоссе, д. 150, корп. 2	не присвоен	4,5		119 884	141 463
241	Помещение. Назначение: холл лифтовой Площадь 15,2 кв. м., Адрес (местоположение): Москва, Варшавское шоссе, д. 150, корп. 2	не присвоен	15,2		404 942	477 832
242	Помещение. Назначение: клетка лестнич Площадь 28,4 кв. м., Адрес (местоположение): Москва, Варшавское шоссе, д. 150, корп. 2	не присвоен	28,4	7	756 602	892 790
243	Помещение. Назначение: тамбур Площадь 9,3 кв. м., Адрес (местоположение): Москва,	не присвоен	9,3	7	247 760	292 357

	Варшавское шоссе, д. 150, корп. 2					
244	Помещение. Назначение: электрощитовая Площадь 7,1 кв. м., Адрес (местоположение): Москва, Варшавское шоссе, д. 150, корп. 2	не присвоен	7,1	7	189 150	223 197
245	Помещение. Назначение: венткамера Площадь 29,1 кв. м., Адрес (местоположение): Москва, Варшавское шоссе, д. 150, корп. 2	не присвоен	29,1	7	775 250	914 795
246	Помещение. Назначение: канал водухозаборника Площадь 4,2 кв. м., Адрес (местоположение): Москва, Варшавское шоссе, д. 150, корп. 2	не присвоен	4,2	7	111 892	132 033
247	Помещение. Назначение: холл лифтовой Площадь 15,2 кв. м., Адрес (местоположение): Москва, Варшавское шоссе, д. 150, корп. 2	не присвоен	15,2	7	404 942	477 832
248	Помещение. Назначение: электрощитовая Площадь 13,8 кв. м., Адрес (местоположение): Москва, Варшавское шоссе, д. 150, корп. 2	не присвоен	13,8	7	367 645	433 821
249	Помещение. Назначение: коридор Площадь 98,8 кв. м., Адрес (местоположение): Москва, Варшавское шоссе, д. 150, корп. 2	не присвоен	98,8	7	2 632 122	3 105 904
250	Помещение. Назначение: клетка лестнич Площадь 54,4 кв. м., Адрес (местоположение): Москва, Варшавское шоссе, д. 150, корп. 2	не присвоен	54,4	7	1 449 266	1 710 134
251	Помещение. Назначение: пом. подсобное Площадь 13 кв. м., Адрес (местоположение): Москва, Варшавское шоссе, д. 150, корп. 2	не присвоен	13	7	346 332	408 672
252	Помещение. Назначение: уборная Площадь 15 кв. м., Адрес (местоположение): Москва, Варшавское шоссе, д. 150, корп. 2	не присвоен	15	7	399 614	471 545
253	Помещение. Назначение: умывальная Площадь 6,8 кв. м., Адрес (местоположение): Москва, Варшавское шоссе, д. 150, корп. 2	не присвоен	6,8	7	181 158	213 766
254	Помещение. Назначение: уборная Площадь 15,7 кв. м., Адрес (местоположение): Москва, Варшавское шоссе, д. 150, корп. 2	не присвоен	15,7	7	418 262	493 549
255	Помещение. Назначение: умывальная Площадь 6,7 кв. м., Адрес (местоположение): Москва, Варшавское шоссе, д. 150, корп. 2	не присвоен	6,7	7	178 494	210 623
256	Помещение. Назначение: пом. подсобное Площадь 11,7 кв. м., Адрес (местоположение):	не присвоен	11,7	7	311 699	367 805



	Москва, Варшавское шоссе, д. 150, корп. 2					
257	Помещение. Назначение: клетка лестнич Площадь 17,3 кв. м., Адрес (местоположение): Москва, Варшавское шоссе, д. 150, корп. 2	не присвоен	17,3	7	460 888	543 848
258	Помещение. Назначение: тамбур Площадь 6,6 кв. м., Адрес (местоположение): Москва, Варшавское шоссе, д. 150, корп. 2	не присвоен	6,6	7	175 830	207 479
259	Помещение. Назначение: пом. подсобное Площадь 4,8 кв. м., Адрес (местоположение): Москва, Варшавское шоссе, д. 150, корп. 2	не присвоен	4,8	7	127 876	150 894
260	Помещение. Назначение: коридор Площадь 106,2 кв. м., Адрес (местоположение): Москва, Варшавское шоссе, д. 150, корп. 2	не присвоен	106,2	7	2 829 265	3 338 533
261	Помещение. Назначение: холл лифтовой Площадь 48,2 кв. м., Адрес (местоположение): Москва, Варшавское шоссе, д. 150, корп. 2	не присвоен	48,2	7	1 284 092	1 515 229
262	Помещение. Назначение: клетка лестнич Площадь 17,2 кв. м., Адрес (местоположение): Москва, Варшавское шоссе, д. 150, корп. 2	не присвоен	17,2		458 224	540 704
263	Помещение. Назначение: клетка лестнич Площадь 17,9 кв. м., Адрес (местоположение): Москва, Варшавское шоссе, д. 150, корп. 2	не присвоен	17,9		476 872	562 709
264	Помещение. Назначение: рампа Площадь 425,4 кв. м., Адрес (местоположение): Москва, Варшавское шоссе, д. 150, корп. 2	не присвоен	425,4		11 333 043	13 372 991
265	Помещение. Назначение: венткамера Площадь 26,9 кв. м., Адрес (местоположение): Москва, Варшавское шоссе, д. 150, корп. 2	не присвоен	26,9		716 640	845 635
266	Помещение. Назначение: канал воздухозаборника Площадь 6,5 кв. м., Адрес (местоположение): Москва, Варшавское шоссе, д. 150, корп. 2	не присвоен	6,5		173 166	204 336
267	Помещение. Назначение: холл лифтовой Площадь 6,9 кв. м., Адрес (местоположение): Москва, Варшавское шоссе, д. 150, корп. 2	не присвоен	6,9		183 822	216 910
268	Помещение. Назначение: пом. подсобное Площадь 4 кв. м., Адрес (местоположение): Москва, Варшавское шоссе, д. 150, корп. 2	не присвоен	4		106 564	125 746
269	Помещение. Назначение: пом. стоянки Площадь 1460,6 кв. м., Адрес (местоположение): Москва,	не присвоен	1460,6		38 911 713	45 915 821

	Варшавское шоссе, д. 150, корп. 2				
270	Помещение. Назначение: пом. подсобное Площадь 1 кв. м., Адрес (местоположение): Москва, Варшавское шоссе, д. 150, корп. 2	не присвоен	1	26 641	31 436
271	Помещение. Назначение: клетка лестнич Площадь 24,1 кв. м., Адрес (местоположение): Москва, Варшавское шоссе, д. 150, корп. 2	не присвоен	24,1	642 046	757 614
272	Помещение. Назначение: холл лифтовой Площадь 4,5 кв. м., Адрес (местоположение): Москва, Варшавское шоссе, д. 150, корп. 2	не присвоен	4,5	119 884	141 463
273	Помещение. Назначение: клетка лестнич Площадь 17,2 кв. м., Адрес (местоположение): Москва, Варшавское шоссе, д. 150, корп. 2	не присвоен	17,2	458 224	540 704
274	Помещение. Назначение: клетка лестнич Площадь 17,9 кв. м., Адрес (местоположение): Москва, Варшавское шоссе, д. 150, корп. 2	не присвоен	17,9	476 872	562 709
275	Помещение. Назначение: рампа Площадь 297,2 кв. м., Адрес (местоположение): Москва, Варшавское шоссе, д. 150, корп. 2	не присвоен	297,2	7 917 678	9 342 860
276	Помещение. Назначение: венткамера Площадь 26,9 кв. м., Адрес (местоположение): Москва, Варшавское шоссе, д. 150, корп. 2	не присвоен	26,9	716 640	845 635
277	Помещение. Назначение: канал воздухозаборника Площадь 7 кв. м., Адрес (местоположение): Москва, Варшавское шоссе, д. 150, корп. 2	не присвоен	7	186 486	220 053
278	Помещение. Назначение: холл лифтовой Площадь 6,9 кв. м., Адрес (местоположение): Москва, Варшавское шоссе, д. 150, корп. 2	не присвоен	6,9	183 822	216 910
279	Помещение. Назначение: пом. стоянки Площадь 1602,4 кв. м., Адрес (местоположение): Москва, Варшавское шоссе, д. 150, корп. 2	не присвоен	1602,4	42 689 394	50 373 485
280	Помещение. Назначение: пом. подсобное Площадь 1 кв. м., Адрес (местоположение): Москва, Варшавское шоссе, д. 150, корп. 2	не присвоен	1	26 641	31 436
281	Помещение. Назначение: клетка лестнич Площадь 24,1 кв. м., Адрес (местоположение): Москва, Варшавское шоссе, д. 150, корп. 2	не присвоен	24,1	642 046	757 614
282	Помещение. Назначение: холл лифтовой Площадь 4,5 кв. м., Адрес (местоположение):	не присвоен	4,5	119 884	141 463

	Москва, Варшавское шоссе, д. 150, корп. 2					
283	Помещение. Назначение: венткамера Площадь 13,5 кв. м., Адрес (местоположение): Москва, Варшавское шоссе, д. 150, корп. 2	не присвоен	13,5		359 652	424 389
284	Помещение. Назначение: канал воздухозаборника Площадь 2,6 кв. м., Адрес (местоположение): Москва, Варшавское шоссе, д. 150, корп. 2	не присвоен	2,6		69 266	81 734
285	Помещение. Назначение: клетка лестнич Площадь 17,2 кв. м., Адрес (местоположение): Москва, Варшавское шоссе, д. 150, корп. 2	не присвоен	17,2		458 224	540 704
286	Помещение. Назначение: клетка лестнич Площадь 17,9 кв. м., Адрес (местоположение): Москва, Варшавское шоссе, д. 150, корп. 2	не присвоен	17,9		476 872	562 709
287	Помещение. Назначение: клетка лестнич Площадь 28,4 кв. м., Адрес (местоположение): Москва, Варшавское шоссе, д. 150, корп. 2	не присвоен	28,4	10	756 602	892 790
288	Помещение. Назначение: тамбур Площадь 7,5 кв. м., Адрес (местоположение): Москва, Варшавское шоссе, д. 150, корп. 2	не присвоен	7,5	10	199 807	235 772
289	Помещение. Назначение: умывальная Площадь 3,7 кв. м., Адрес (местоположение): Москва, Варшавское шоссе, д. 150, корп. 2	не присвоен	3,7	10	98 571	116 314
290	Помещение. Назначение: уборная Площадь 6 кв. м., Адрес (местоположение): Москва, Варшавское шоссе, д. 150, корп. 2	не присвоен	6	10	159 845	188 617
291	Помещение. Назначение: умывальная Площадь 4,1 кв. м., Адрес (местоположение): Москва, Варшавское шоссе, д. 150, корп. 2	не присвоен	4,1	10	109 228	128 889
292	Помещение. Назначение: уборная Площадь 6,6 кв. м., Адрес (местоположение): Москва, Варшавское шоссе, д. 150, корп. 2	не присвоен	6,6	10	175 830	207 479
293	Помещение. Назначение: коридор Площадь 111,5 кв. м., Адрес (местоположение): Москва, Варшавское шоссе, д. 150, корп. 2	не присвоен	111,5	10	2 970 461	3 505 144
294	Помещение. Назначение: электрощитовая Площадь 8,7 кв. м., Адрес (местоположение): Москва, Варшавское шоссе, д. 150, корп. 2	не присвоен	8,7	10	231 776	273 496
295	Помещение. Назначение: холл лифтовой Площадь 16,4 кв. м., Адрес (местоположение):	не присвоен	16,4	10	436 911	515 555

	Москва, Варшавское шоссе, д. 150, корп. 2					
296	Помещение. Назначение: холл лифтовой Площадь 6,5 кв. м., Адрес (местоположение): Москва, Варшавское шоссе, д. 150, корп. 2	не присвоен	6,5	10	173 166	204 336
297	Помещение. Назначение: умывальная Площадь 4,1 кв. м., Адрес (местоположение): Москва, Варшавское шоссе, д. 150, корп. 2	не присвоен	4,1	10	109 228	128 889
298	Помещение. Назначение: уборная Площадь 7,5 кв. м., Адрес (местоположение): Москва, Варшавское шоссе, д. 150, корп. 2	не присвоен	7,5	10	199 807	235 772
299	Помещение. Назначение: уборная Площадь 5 кв. м., Адрес (местоположение): Москва, Варшавское шоссе, д. 150, корп. 2	не присвоен	5	10	133 205	157 182
300	Помещение. Назначение: умывальная Площадь 4,2 кв. м., Адрес (местоположение): Москва, Варшавское шоссе, д. 150, корп. 2	не присвоен	4,2	10	111 892	132 033
301	Помещение. Назначение: уборная Площадь 11 кв. м., Адрес (местоположение): Москва, Варшавское шоссе, д. 150, корп. 2	не присвоен	11	10	293 050	345 799
302	Помещение. Назначение: пом. подсобное Площадь 7,6 кв. м., Адрес (местоположение): Москва, Варшавское шоссе, д. 150, корп. 2	не присвоен	7,6	10	202 471	238 916
303	Помещение. Назначение: пом. подсобное Площадь 16,2 кв. м., Адрес (местоположение): Москва, Варшавское шоссе, д. 150, корп. 2	не присвоен	16,2	10	431 583	509 268
304	Помещение. Назначение: клетка лестнич Площадь 17,2 кв. м., Адрес (местоположение): Москва, Варшавское шоссе, д. 150, корп. 2	не присвоен	17,2	10	458 224	540 704
305	Помещение. Назначение: коридор Площадь 150,1 кв. м., Адрес (местоположение): Москва, Варшавское шоссе, д. 150, корп. 2	не присвоен	150,1	10	3 998 801	4 718 585
306	Помещение. Назначение: пом. подсобное Площадь 1 кв. м., Адрес (местоположение): Москва, Варшавское шоссе, д. 150, корп. 2	не присвоен	1	10	26 641	31 436
307	Помещение. Назначение: пом. подсобное Площадь 3,5 кв. м., Адрес (местоположение): Москва, Варшавское шоссе, д. 150, корп. 2	не присвоен	3,5	10	93 243	110 027
308	Помещение. Назначение: пом. подсобное Площадь 12,1 кв. м., Адрес (местоположение): Москва, Варшавское шоссе, д. 150, корп. 2	не присвоен	12,1	10	322 355	380 379

309	Помещение. Назначение: клетка лестнич Площадь 17,9 кв. м., Адрес (местоположение): Москва, Варшавское шоссе, д. 150, корп. 2	не присвоен	17,9	10	476 872	562 709
310	Помещение. Назначение: уборная Площадь 9,9 кв. м., Адрес (местоположение): Москва, Варшавское шоссе, д. 150, корп. 2	не присвоен	9,9	10	263 745	311 219
311	Помещение. Назначение: умывальная Площадь 5,4 кв. м., Адрес (местоположение): Москва, Варшавское шоссе, д. 150, корп. 2	не присвоен	5,4	10	143 861	169 756
312	Помещение. Назначение: уборная Площадь 8,4 кв. м., Адрес (местоположение): Москва, Варшавское шоссе, д. 150, корп. 2	не присвоен	8,4	10	223 784	264 065
313	Помещение. Назначение: уборная Площадь 5 кв. м., Адрес (местоположение): Москва, Варшавское шоссе, д. 150, корп. 2	не присвоен	5	10	133 205	157 182
314	Помещение. Назначение: умывальная Площадь 5,4 кв. м., Адрес (местоположение): Москва, Варшавское шоссе, д. 150, корп. 2	не присвоен	5,4	10	143 861	169 756
315	Помещение. Назначение: коридор Площадь 13,2 кв. м., Адрес (местоположение): Москва, Варшавское шоссе, д. 150, корп. 2	не присвоен	13,2	10	351 660	414 959
316	Помещение. Назначение: пом. подсобное Площадь 14,9 кв. м., Адрес (местоположение): Москва, Варшавское шоссе, д. 150, корп. 2	не присвоен	14,9	10	396 950	468 401
317	Помещение. Назначение: коридор Площадь 129,5 кв. м., Адрес (местоположение): Москва, Варшавское шоссе, д. 150, корп. 2	не присвоен	129,5	10	3 449 998	4 070 998
318	Помещение. Назначение: электрощитовая Площадь 8,7 кв. м., Адрес (местоположение): Москва, Варшавское шоссе, д. 150, корп. 2	не присвоен	8,7	10	231 776	273 496
319	Помещение. Назначение: прочее Площадь 728,8 кв. м., Адрес (местоположение): Москва, Варшавское шоссе, д. 150, корп. 2	не присвоен	728,8	10	19 415 895	22 910 756
320	Помещение. Назначение: коридор Площадь 76,7 кв. м., Адрес (местоположение): Москва, Варшавское шоссе, д. 150, корп. 2	не присвоен	76,7	10	2 043 358	2 411 162
321	Помещение. Назначение: венткамера Площадь 22,8 кв. м., Адрес (местоположение): Москва, Варшавское шоссе, д. 150, корп. 2	не присвоен	22,8	10	607 413	716 747
322	Помещение. Назначение: канал	не присвоен	2,9	10	77 259	91 166

	воздухозаборника Площадь 2,9 кв. м., Адрес (местоположение): Москва, Варшавское шоссе, д. 150, корп. 2					
323	Помещение. Назначение: клетка лестнич Площадь 35 кв. м., Адрес (местоположение): Москва, Варшавское шоссе, д. 150, корп. 2	не присвоен	35	10	932 432	1 100 270
324	Помещение. Назначение: клетка лестнич Площадь 28,4 кв. м., Адрес (местоположение): Москва, Варшавское шоссе, д. 150, корп. 2	не присвоен	28,4	11	756 602	892 790
325	Помещение. Назначение: тамбур Площадь 7,5 кв. м., Адрес (местоположение): Москва, Варшавское шоссе, д. 150, корп. 2	не присвоен	7,5	11	199 807	235 772
326	Помещение. Назначение: электрощитовая Площадь 9 кв. м., Адрес (местоположение): Москва, Варшавское шоссе, д. 150, корп. 2	не присвоен	9	11	239 768	282 926
327	Помещение. Назначение: холл лифтовой Площадь 16,4 кв. м., Адрес (местоположение): Москва, Варшавское шоссе, д. 150, корп. 2	не присвоен	16,4	11	436 911	515 555
328	Помещение. Назначение: холл лифтовой Площадь 14,7 кв. м., Адрес (местоположение): Москва, Варшавское шоссе, д. 150, корп. 2	не присвоен	14,7	11	391 621	462 113
329	Помещение. Назначение: электрощитовая Площадь 8,7 кв. м., Адрес (местоположение): Москва, Варшавское шоссе, д. 150, корп. 2	не присвоен	8,7	11	231 776	273 496
330	Помещение. Назначение: клетка лестнич Площадь 35 кв. м., Адрес (местоположение): Москва, Варшавское шоссе, д. 150, корп. 2	не присвоен	35	11	932 432	1 100 270
331	Помещение. Назначение: коридор Площадь 110,6 кв. м., Адрес (местоположение): Москва, Варшавское шоссе, д. 150, корп. 2	не присвоен	110,6	11	2 946 485	3 476 852
332	Помещение. Назначение: холл лифтовой Площадь 6,5 кв. м., Адрес (местоположение): Москва, Варшавское шоссе, д. 150, корп. 2	не присвоен	6,5	11	173 166	204 336
333	Помещение. Назначение: умывальная Площадь 4 кв. м., Адрес (местоположение): Москва, Варшавское шоссе, д. 150, корп. 2	не присвоен	4	11	106 564	125 746
334	Помещение. Назначение: уборная Площадь 7,6 кв. м., Адрес (местоположение): Москва, Варшавское шоссе, д. 150, корп. 2	не присвоен	7,6	11	202 471	238 916
335	Помещение. Назначение: уборная Площадь 5 кв.	не присвоен	5	11	133 205	157 182

	м., Адрес (местоположение): Москва, Варшавское шоссе, д. 150, корп. 2					
336	Помещение. Назначение: умывальная Площадь 4,8 кв. м., Адрес (местоположение): Москва, Варшавское шоссе, д. 150, корп. 2	не присвоен	4,8	11	127 876	150 894
337	Помещение. Назначение: уборная Площадь 10,4 кв. м., Адрес (местоположение): Москва, Варшавское шоссе, д. 150, корп. 2	не присвоен	10,4	11	277 065	326 937
338	Помещение. Назначение: пом. подсобное Площадь 7,6 кв. м., Адрес (местоположение): Москва, Варшавское шоссе, д. 150, корп. 2	не присвоен	7,6	11	202 471	238 916
339	Помещение. Назначение: пом. подсобное Площадь 16,2 кв. м., Адрес (местоположение): Москва, Варшавское шоссе, д. 150, корп. 2	не присвоен	16,2	11	431 583	509 268
340	Помещение. Назначение: клетка лестнич Площадь 17,2 кв. м., Адрес (местоположение): Москва, Варшавское шоссе, д. 150, корп. 2	не присвоен	17,2	11	458 224	540 704
341	Помещение. Назначение: электрощитовая Площадь 4,4 кв. м., Адрес (местоположение): Москва, Варшавское шоссе, д. 150, корп. 2	не присвоен	4,4	11	117 220	138 320
342	Помещение. Назначение: клетка лестнич Площадь 17,9 кв. м., Адрес (местоположение): Москва, Варшавское шоссе, д. 150, корп. 2	не присвоен	17,9	11	476 872	562 709
343	Помещение. Назначение: пом. подсобное Площадь 10,5 кв. м., Адрес (местоположение): Москва, Варшавское шоссе, д. 150, корп. 2	не присвоен	10,5	11	279 730	330 081
344	Помещение. Назначение: пом. подсобное Площадь 3,5 кв. м., Адрес (местоположение): Москва, Варшавское шоссе, д. 150, корп. 2	не присвоен	3,5	11	93 243	110 027
345	Помещение. Назначение: холл лифтовой Площадь 15,2 кв. м., Адрес (местоположение): Москва, Варшавское шоссе, д. 150, корп. 2	не присвоен	150,1	11	3 998 801	4 718 585
346	Помещение. Назначение: холл лифтовой Площадь 15,2 кв. м., Адрес (местоположение): Москва, Варшавское шоссе, д. 150, корп. 2	не присвоен	1	11	26 641	31 436
347	Помещение. Назначение: коридор Площадь 121,2 кв. м., Адрес (местоположение): Москва, Варшавское шоссе, д. 150, корп. 2	не присвоен	121,2	11	3 228 878	3 810 076
348	Помещение. Назначение: холл лифтовой Площадь 13,2 кв. м., Адрес (местоположение):	не присвоен	13,2	11	351 660	414 959

	Москва, Варшавское шоссе, д. 150, корп. 2					
349	Помещение. Назначение: умывальная Площадь 5,1 кв. м., Адрес (местоположение): Москва, Варшавское шоссе, д. 150, корп. 2	не присвоен	5,1	11	135 869	160 325
350	Помещение. Назначение: уборная Площадь 10,2 кв. м., Адрес (местоположение): Москва, Варшавское шоссе, д. 150, корп. 2	не присвоен	10,2	11	271 737	320 650
351	Помещение. Назначение: уборная Площадь 5 кв. м., Адрес (местоположение): Москва, Варшавское шоссе, д. 150, корп. 2	не присвоен	5	11	133 205	157 182
352	Помещение. Назначение: умывальная Площадь 4,9 кв. м., Адрес (местоположение): Москва, Варшавское шоссе, д. 150, корп. 2	не присвоен	4,9	11	130 540	154 037
353	Помещение. Назначение: уборная Площадь 8,9 кв. м., Адрес (местоположение): Москва, Варшавское шоссе, д. 150, корп. 2	не присвоен	8,9	11	237 104	279 783
354	Помещение. Назначение: коридор Площадь 78,6 кв. м., Адрес (местоположение): Москва, Варшавское шоссе, д. 150, корп. 2	не присвоен	78,6	11	2 093 976	2 470 892
355	Помещение. Назначение: холл лифтовой Площадь 59,6 кв. м., Адрес (местоположение): Москва, Варшавское шоссе, д. 150, корп. 2	не присвоен	59,6	11	1 587 798	1 873 602
356	Помещение. Назначение: умывальная Площадь 4 кв. м., Адрес (местоположение): Москва, Варшавское шоссе, д. 150, корп. 2	не присвоен	4	11	106 564	125 746
357	Помещение. Назначение: уборная Площадь 6,6 кв. м., Адрес (местоположение): Москва, Варшавское шоссе, д. 150, корп. 2	не присвоен	6,6	11	175 830	207 479
358	Помещение. Назначение: умывальная Площадь 4,2 кв. м., Адрес (местоположение): Москва, Варшавское шоссе, д. 150, корп. 2	не присвоен	4,2	11	111 892	132 033
359	Помещение. Назначение: уборная Площадь 5,9 кв. м., Адрес (местоположение): Москва, Варшавское шоссе, д. 150, корп. 2	не присвоен	5,9	11	157 181	185 474
360	Помещение. Назначение: клетка лестнич Площадь 28,4 кв. м., Адрес (местоположение): Москва, Варшавское шоссе, д. 150, корп. 2	не присвоен	28,4	12	756 602	892 790
361	Помещение. Назначение: тамбур Площадь 7,5 кв. м., Адрес (местоположение): Москва, Варшавское шоссе, д. 150, корп. 2	не присвоен	7,5	12	199 807	235 772



362	Помещение. Назначение: умывальная Площадь 3,9 кв. м., Адрес (местоположение): Москва, Варшавское шоссе, д. 150, корп. 2	не присвоен	3,9	12	103 900	122 602
363	Помещение. Назначение: уборная Площадь 6,2 кв. м., Адрес (местоположение): Москва, Варшавское шоссе, д. 150, корп. 2	не присвоен	6,2	12	165 174	194 905
364	Помещение. Назначение: умывальная Площадь 3,9 кв. м., Адрес (местоположение): Москва, Варшавское шоссе, д. 150, корп. 2	не присвоен	3,9	12	103 900	122 602
365	Помещение. Назначение: уборная Площадь 6,7 кв. м., Адрес (местоположение): Москва, Варшавское шоссе, д. 150, корп. 2	не присвоен	6,7	12	178 494	210 623
366	Помещение. Назначение: коридор Площадь 110,6 кв. м., Адрес (местоположение): Москва, Варшавское шоссе, д. 150, корп. 2	не присвоен	110,6	12	2 946 485	3 476 852
367	Помещение. Назначение: электрощитовая Площадь 9 кв. м., Адрес (местоположение): Москва, Варшавское шоссе, д. 150, корп. 2	не присвоен	9	12	239 768	282 926
368	Помещение. Назначение: холл лифтовой Площадь 16,4 кв. м., Адрес (местоположение): Москва, Варшавское шоссе, д. 150, корп. 2	не присвоен	16,4	12	436 911	515 555
369	Помещение. Назначение: холл лифтовой Площадь 6,5 кв. м., Адрес (местоположение): Москва, Варшавское шоссе, д. 150, корп. 2	не присвоен	6,5	12	173 166	204 336
370	Помещение. Назначение: умывальная Площадь 4,1 кв. м., Адрес (местоположение): Москва, Варшавское шоссе, д. 150, корп. 2	не присвоен	4,1	12	109 228	128 889
371	Помещение. Назначение: уборная Площадь 7,5 кв. м., Адрес (местоположение): Москва, Варшавское шоссе, д. 150, корп. 2	не присвоен	7,5	12	199 807	235 772
372	Помещение. Назначение: уборная Площадь 5 кв. м., Адрес (местоположение): Москва, Варшавское шоссе, д. 150, корп. 2	не присвоен	5	12	133 205	157 182
373	Помещение. Назначение: умывальная Площадь 4,6 кв. м., Адрес (местоположение): Москва, Варшавское шоссе, д. 150, корп. 2	не присвоен	4,6	12	122 548	144 607
374	Помещение. Назначение: уборная Площадь 10,6 кв. м., Адрес (местоположение): Москва, Варшавское шоссе, д. 150, корп. 2	не присвоен	10,6	12	282 394	333 225
375	Помещение. Назначение: пом. подсобное	не присвоен	7,6	12	202 471	238 916

	Площадь 7,6 кв. м., Адрес (местоположение): Москва, Варшавское шоссе, д. 150, корп. 2					
376	Помещение. Назначение: электрощитовая Площадь 16,2 кв. м., Адрес (местоположение): Москва, Варшавское шоссе, д. 150, корп. 2	не присвоен	16,2	12	431 583	509 268
377	Помещение. Назначение: коридор Площадь 150,1 кв. м., Адрес (местоположение): Москва, Варшавское шоссе, д. 150, корп. 2	не присвоен	150,1	12	3 998 801	4 718 585
378	Помещение. Назначение: пом. подсобное Площадь 1 кв. м., Адрес (местоположение): Москва, Варшавское шоссе, д. 150, корп. 2	не присвоен	1	12	26 641	31 436
379	Помещение. Назначение: электрощитовая Площадь 10,8 кв. м., Адрес (местоположение): Москва, Варшавское шоссе, д. 150, корп. 2	не присвоен	10,8	12	287 722	339 512
380	Помещение. Назначение: пом. подсобное Площадь 10,5 кв. м., Адрес (местоположение): Москва, Варшавское шоссе, д. 150, корп. 2	не присвоен	10,5	12	279 730	330 081
381	Помещение. Назначение: пом. подсобное Площадь 3,5 кв. м., Адрес (местоположение): Москва, Варшавское шоссе, д. 150, корп. 2	не присвоен	3,5	12	93 243	110 027
382	Помещение. Назначение: коридор Площадь 121,2 кв. м., Адрес (местоположение): Москва, Варшавское шоссе, д. 150, корп. 2	не присвоен	121,2	12	3 228 878	3 810 076
383	Помещение. Назначение: клетка лестнич Площадь 35 кв. м., Адрес (местоположение): Москва, Варшавское шоссе, д. 150, корп. 2	не присвоен	35	12	932 432	1 100 270
384	Помещение. Назначение: пункт тепловой Площадь 25 кв. м., Адрес (местоположение): Москва, Варшавское шоссе, д. 150, корп. 2	не присвоен	25	12	666 023	785 907
385	Помещение. Назначение: коридор Площадь 78,9 кв. м., Адрес (местоположение): Москва, Варшавское шоссе, д. 150, корп. 2	не присвоен	78,9	12	2 101 968	2 480 322
386	Помещение. Назначение: холл лифтовой Площадь 59,6 кв. м., Адрес (местоположение): Москва, Варшавское шоссе, д. 150, корп. 2	не присвоен	59,6	12	1 587 798	1 873 602
387	Помещение. Назначение: клетка лестнич Площадь 17,2 кв. м., Адрес (местоположение): Москва, Варшавское шоссе, д. 150, корп. 2	не присвоен	17,2	12	458 224	540 704
388	Помещение. Назначение: клетка лестнич Площадь 17,9 кв. м., Адрес (местоположение):	не присвоен	17,9	12	476 872	562 709

	Москва, Варшавское шоссе, д. 150, корп. 2					
389	Помещение. Назначение: уборная Площадь 9,9 кв. м., Адрес (местоположение): Москва, Варшавское шоссе, д. 150, корп. 2	не присвоен	9,9	12	263 745	311 219
390	Помещение. Назначение: умывальная Площадь 5,4 кв. м., Адрес (местоположение): Москва, Варшавское шоссе, д. 150, корп. 2	не присвоен	5,4	12	143 861	169 756
391	Помещение. Назначение: уборная Площадь 5 кв. м., Адрес (местоположение): Москва, Варшавское шоссе, д. 150, корп. 2	не присвоен	5	12	133 205	157 182
392	Помещение. Назначение: уборная Площадь 8,4 кв. м., Адрес (местоположение): Москва, Варшавское шоссе, д. 150, корп. 2	не присвоен	8,4	12	223 784	264 065
393	Помещение. Назначение: умывальная Площадь 5,4 кв. м., Адрес (местоположение): Москва, Варшавское шоссе, д. 150, корп. 2	не присвоен	5,4	12	143 861	169 756
394	Помещение. Назначение: коридор Площадь 13,2 кв. м., Адрес (местоположение): Москва, Варшавское шоссе, д. 150, корп. 2	не присвоен	13,2	12	351 660	414 959
395	Помещение. Назначение: клетка лестнич Площадь 20,5 кв. м., Адрес (местоположение): Москва, Варшавское шоссе, д. 150, корп. 2	не присвоен	20,5		546 139	644 444
396	Помещение. Назначение: клетка лестнич Площадь 21,8 кв. м., Адрес (местоположение): Москва, Варшавское шоссе, д. 150, корп. 2	не присвоен	21,8		580 772	685 311
397	Помещение. Назначение: клетка лестнич Площадь 20,4 кв. м., Адрес (местоположение): Москва, Варшавское шоссе, д. 150, корп. 2	не присвоен	20,4		543 475	641 301
398	Помещение. Назначение: клетка лестнич Площадь 21,2 кв. м., Адрес (местоположение): Москва, Варшавское шоссе, д. 150, корп. 2	не присвоен	21,2	1	564 787	666 449
399	Помещение. Назначение: клетка лестнич Площадь 21,1 кв. м., Адрес (местоположение): Москва, Варшавское шоссе, д. 150, корп. 2	не присвоен	21,1	2	562 123	663 305
400	Помещение. Назначение: холл лифтовой Площадь 40,7 кв. м., Адрес (местоположение): Москва, Варшавское шоссе, д. 150, корп. 2	не присвоен	40,7	3	1 084 285	1 279 456
401	Помещение. Назначение: клетка лестнич Площадь 36,1 кв. м., Адрес (местоположение): Москва, Варшавское шоссе, д. 150, корп. 2	не присвоен	36,1	3	961 737	1 134 850

402	Помещение. Назначение: электрощитовая Площадь 9,6 кв. м., Адрес (местоположение): Москва, Варшавское шоссе, д. 150, корп. 2	не присвоен	9,6	3	255 753	301 789
403	Помещение. Назначение: серверная Площадь 12,8 кв. м., Адрес (местоположение): Москва, Варшавское шоссе, д. 150, корп. 2	не присвоен	12,8	3	341 004	402 385
404	Помещение. Назначение: уборная Площадь 1,6 кв. м., Адрес (местоположение): Москва, Варшавское шоссе, д. 150, корп. 2	не присвоен	1,6	3	42 625	50 298
405	Помещение. Назначение: уборная Площадь 1,6 кв. м., Адрес (местоположение): Москва, Варшавское шоссе, д. 150, корп. 2	не присвоен	1,6	3	42 625	50 298
406	Помещение. Назначение: коридор Площадь 4,5 кв. м., Адрес (местоположение): Москва, Варшавское шоссе, д. 150, корп. 2	не присвоен	4,5	3	119 884	141 463
407	Помещение. Назначение: электрощитовая Площадь 7,2 кв. м., Адрес (местоположение): Москва, Варшавское шоссе, д. 150, корп. 2	не присвоен	7,2	3	191 815	226 342
408	Помещение. Назначение: коридор Площадь 40,2 кв. м., Адрес (местоположение): Москва, Варшавское шоссе, д. 150, корп. 2	не присвоен	40,2	3	1 070 965	1 263 739
409	Помещение. Назначение: холл лифтовой Площадь 7,8 кв. м., Адрес (местоположение): Москва, Варшавское шоссе, д. 150, корп. 2	не присвоен	7,8	3	207 799	245 203
410	Помещение. Назначение: пом. подсобное Площадь 3,7 кв. м., Адрес (местоположение): Москва, Варшавское шоссе, д. 150, корп. 2	не присвоен	3,7	3	98 571	116 314
411	Помещение. Назначение: электрощитовая Площадь 9,5 кв. м., Адрес (местоположение): Москва, Варшавское шоссе, д. 150, корп. 2	не присвоен	9,5	1	253 089	298 645
412	Помещение. Назначение: клетка лестнич Площадь 19,7 кв. м., Адрес (местоположение): Москва, Варшавское шоссе, д. 150, корп. 2	не присвоен	19,7	1	524 826	619 295
413	Помещение. Назначение: клетка лестнич Площадь 18,6 кв. м., Адрес (местоположение): Москва, Варшавское шоссе, д. 150, корп. 2	не присвоен	18,6	2	495 521	584 715
414	Помещение. Назначение: клетка лестнич Площадь 28,8 кв. м., Адрес (местоположение): Москва, Варшавское шоссе, д. 150, корп. 2	не присвоен	28,8	3	767 258	905 364
415	Помещение. Назначение: пом. техническое	не присвоен	4,8	4	127 876	150 894

	Площадь 4,8 кв. м., Адрес (местоположение): Москва, Варшавское шоссе, д. 150, корп. 2					
416	Помещение. Назначение: пом. подсобное Площадь 6,6 кв. м., Адрес (местоположение): Москва, Варшавское шоссе, д. 150, корп. 2	не присвоен	6,6	4	175 830	207 479
417	Помещение. Назначение: серверная Площадь 1,5 кв. м., Адрес (местоположение): Москва, Варшавское шоссе, д. 150, корп. 2	не присвоен	1,5	5	39 961	47 154
418	Помещение. Назначение: холл лифтовой Площадь 7,6 кв. м., Адрес (местоположение): Москва, Варшавское шоссе, д. 150, корп. 2	не присвоен	7,6		202 471	238 916
419	Помещение. Назначение: венткамера Площадь 95,9 кв. м., Адрес (местоположение): Москва, Варшавское шоссе, д. 150, корп. 2	не присвоен	95,9		2 554 863	3 014 738
420	Помещение. Назначение: коридор Площадь 6,7 кв. м., Адрес (местоположение): Москва, Варшавское шоссе, д. 150, корп. 2	не присвоен	6,7	1	178 494	210 623
421	Помещение. Назначение: клетка лестнич Площадь 9,9 кв. м., Адрес (местоположение): Москва, Варшавское шоссе, д. 150, корп. 2	не присвоен	9,9	1	263 745	311 219
422	Помещение. Назначение: клетка лестнич Площадь 9,8 кв. м., Адрес (местоположение): Москва, Варшавское шоссе, д. 150, корп. 2	не присвоен	9,8	1	261 081	308 076
423	Кровля, помещение LXXIII, комната 1, Адрес (местоположение): Москва, Варшавское шоссе, д. 150, корп. 2	не присвоен	16,4		436 911	515 555
424	Кровля, помещение LXXV, комната 1, Адрес (местоположение): Москва, Варшавское шоссе, д. 150, корп.2	не присвоен	123,8		3 298 145	3 891 811
425	Кровля, помещение LXXVII, комната 1, Адрес (местоположение): Москва, Варшавское шоссе, д. 150, корп. 2	не присвоен	38,7		1 031 003	1 216 584
	<b>ИТОГ</b>				<b>579 307 212</b>	<b>683 582 522</b>
				<b>ВСЕГО</b>	<b>1 339 200 000</b>	<b>1 580 256 000</b>

Рыночная стоимость оцениваемого имущества и имущественных прав, представленных в п. 2.1 настоящего отчета, принадлежащих ООО «ТРК «Курский», по состоянию на 05 сентября 2017 года составляет с учетом округления:

1 339 200 000 руб. 00 коп.

Один миллиард триста тридцать девять миллионов двести тысяч рублей 00 коп\*

\* Для сторон (стороны) сделки, являющихся плательщиками налога на добавленную стоимость (НДС), по операциям, подлежащим налогообложению, указанная выше рыночная стоимость оцениваемого имущества не включает в себя сумму НДС.

## 12. РАСЧЕТ ЛИКВИДАЦИОННОЙ СТОИМОСТИ ОБЪЕКТА ОЦЕНКИ

Ликвидационная стоимость объекта оценки – стоимость объекта оценки в случае, если объект оценки должен быть отчужден в срок меньше обычного срока экспозиции аналогичных объектов.

Ликвидационная стоимость объекта залога служит базой для расчета величины кредита, который может быть предоставлен под конкретное обеспечение. Ликвидационная стоимость объекта залога всегда должна быть больше величины кредита, который может быть предоставлен под конкретное обеспечение.

Соотношение уровней рыночной и ликвидационной стоимости объекта залога, а также максимально возможной величины кредита, предоставляемого под залог (залоговой стоимости), показано на рисунке ниже.

Соотношение уровней рыночной и ликвидационной стоимости объекта залога и максимально возможной величины предоставляемого кредита

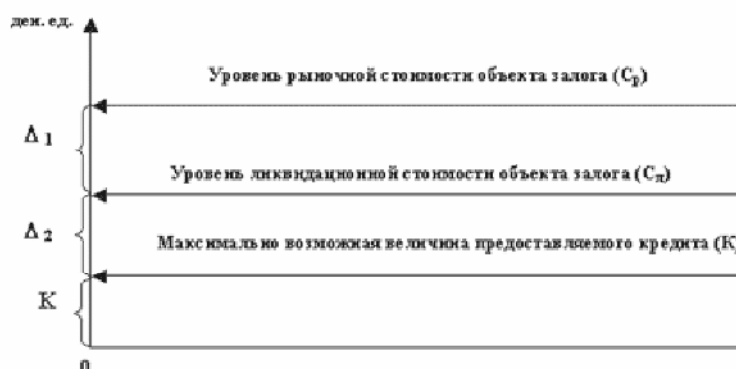

Источник информации: данные открытых источников

В настоящем отчете расчет ликвидационной стоимости объекта оценки производился по методу Галасюка. Метод Галасюка учитывает два базовых фактора: фактор стоимости денег во времени и фактор эластичности спроса по цене. Причем, по сути, учет первого фактора позволяет отразить специфику денежного измерителя, а учет второго фактора — специфику спроса на данный объект. С учетом указанных факторов ликвидационная стоимость объекта оценки определяется по следующей формуле:

$$V_L = \frac{K_m}{\left(1 + \frac{i}{m}\right)^{t_d \times m}}$$

где:

$V_L$  – ликвидационная стоимость объекта оценки, руб.;

$K_m$  – рыночная стоимость объекта оценки, руб.;

$t_d$  – продолжительность периода дисконтирования, лет;

$m$  – количество периодов начисления процентов в течение года;

$i$  – годовая ставка дисконта;

Рыночная стоимость объекта оценки на дату оценки составляет 1 580 256 000 рублей с учетом НДС.

Величина  $t_d$ , в свою очередь, рассчитывается по формуле:

$$t_d = t_r - t_f$$

где:

$t_r$  – продолжительность разумно долгого периода экспозиции объекта, лет;

$t_f$  – продолжительность фиксированного периода экспозиции объекта, лет.

Согласно заданию на оценку, фиксированный период экспозиции оцениваемого имущества составляет 180 дней. Разумно долгий период экспозиции принят равным среднему сроку экспозиции типичных объектов на рынке. По данным компаний, занимающихся куплей-продажей аналогичных оцениваемым объектам, срок экспозиции задан в размере 9 месяцев.

Продолжительность периода дисконтирования составляет 0,26 года ( $t_d = t_r - t_f = 1 - 0,74 = 0,26$ ).

Так как объект оценки является залогом, а залогодержателем выступает банк, то годовая ставка дисконта, используемая при расчете ликвидационной стоимости, принимается на уровне годовой ставки по банковским кредитам. При этом в качестве годовой ставки дисконта, используемой при расчете ликвидационной стоимости, должна быть избрана годовая ставка по депозитам/кредитам, период которых максимально приближен к периоду дисконтирования. Учитывая выше сказанное, в качестве годовой ставки дисконта была принята средневзвешенная ставка по кредитам, предоставленным кредитными организациями нефинансовым организациям в рублях сроком от 31 до 90 дней, что соответствует периоду дисконтирования. Таким образом, годовая ставка дисконта равна 17,27 % (<http://cbr.ru/publ/BBS/Bbs1511r.pdf>).

Для расчета поправочного коэффициента, учитывающего влияние эластичности спроса по цене на ликвидационную стоимость объекта оценки, использовались следующие данные.

Таблица значений коэффициента, учитывающего влияние эластичности спроса по цене на ликвидационную стоимость.

Количество потенциальных покупателей объекта	Степень специализации объекта	Подтип спроса	Значение коэффициента, $K_e$
Значительное	Незначительная	Абсолютно эластичный	1,00
	Средняя	Сильноэластичный	1,00
	Значительная	Среднеэластичный	0,94
Среднее	Незначительная	Слабоэластичный	0,85
	Средняя	С единичной эластичностью	0,76
	Значительная	Слабонеэластичный	0,68
Незначительное	Незначительная	Среднеэластичный	0,46
	Средняя	Сильноэластичный	0,16
	Значительная	Абсолютноэластичный	-

Источник информации: Галасюк В.В. «Методические рекомендации по оценке имущества и имущественных прав в условиях вынужденной реализации и сокращенного периода экспозиции»

Учитывая местоположение, качественные и количественные характеристики объекта оценки, экономическую ситуацию, техническое состояние, а также опираясь на анализ рынка, Оценщик принял значение коэффициента, учитывающего влияние эластичности спроса по цене на ликвидационную стоимость объекта оценки равным 0,76.

Параметры	Значение
Рыночная стоимость объекта оценки (без НДС), руб. ( $V_m$ )	1 339 200 000
Коэффициент, учитывающий влияние эластичности спроса по цене на ликвидационную стоимость объекта оценки ( $K_e$ )	0,76
Годовая ставка дисконта ( $i$ )	17,27%
Количество периодов начисления процентов в течение года ( $m$ )	12
Типичный период экспозиции объекта оценки, лет ( $t_r$ )	1,00
Заданный (желаемый) период реализации объекта оценки, лет ( $t_f$ )	0,74
Период дисконтирования, лет ( $t_d$ )	0,26
Коэффициент соотношения ликвидационной и рыночной стоимостей объекта оценки ( $K_l$ )	0,72683
<b>Ликвидационная стоимость объекта оценки (без НДС), руб.</b>	<b>973 370 736</b>

Расчет ликвидационной стоимости объекта оценки (помещений) представлен в нижеследующей таблице.



Таблица – Расчет ликвидационной стоимости объектов оценки (недвижимое имущество)

## Помещения, стоящие на кадастровом учете

№ п/п	Наименование	Кадастровый номер	Рыночная стоимость, руб. без НДС	Совокупный понижающий коэффициент	Ликвидационная стоимость, руб. без НДС
1	Помещение. Назначение: Нежилое. Площадь 36,5 кв. м., вид права: собственность, дата гос.регистрации 02.02.2017 г. Адрес (местоположение): Москва, Варшавское шоссе, д. 150, корп. 2	77:05:0008003:11158	1 369 568	0,72683	995 443
2	Помещение. Назначение: Нежилое. Площадь 63,5 кв. м., вид права: собственность, дата гос.регистрации 02.02.2017 г. Адрес (местоположение): Москва, Варшавское шоссе, д. 150, корп. 2	77:05:0008003:11172	2 382 673	0,72683	1 731 798
3	Помещение. Назначение: Нежилое. Площадь 59,5 кв. м., вид права: собственность, дата гос.регистрации 02.02.2017 г. Адрес (местоположение): Москва, Варшавское шоссе, д. 150, корп. 2	77:05:0008003:11028	2 232 583	0,72683	1 622 708
4	Помещение. Назначение: Нежилое. Площадь 34,8 кв. м., вид права: собственность, дата гос.регистрации 02.02.2017 г. Адрес (местоположение): Москва, Варшавское шоссе, д. 150, корп. 2	77:05:0008003:11149	1 305 780	0,72683	949 080

5	Помещение. Назначение: Нежилое. Площадь 32,9 кв. м., вид права: собственность, дата гос.регистрации 02.02.2017 г. Адрес (местоположение): Москва, Варшавское шоссе, д. 150, корп. 2	77:05:0008003:11097	2 250 513	0,72683	1 635 740
6	Помещение. Назначение: Нежилое. Площадь 35,4 кв. м., вид права: собственность, дата гос.регистрации 02.02.2017 г. Адрес (местоположение): Москва, Варшавское шоссе, д. 150, корп. 2	77:05:0008003:11083	1 328 293	0,72683	965 443
7	Помещение. Назначение: Нежилое. Площадь 172,1 кв. м., вид права: собственность, дата гос.регистрации 02.02.2017 г. Адрес (местоположение): Москва, Варшавское шоссе, д. 150, корп. 2	77:05:0008003:11087	6 457 607	0,72683	4 693 582
8	Помещение. Назначение: Нежилое. Площадь 30 кв. м., вид права: собственность, дата гос.регистрации 02.02.2017 г. Адрес (местоположение): Москва, Варшавское шоссе, д. 150, корп. 2	77:05:0008003:11081	1 125 672	0,72683	818 172
9	Помещение. Назначение: Нежилое. Площадь 63,5 кв. м., вид права: собственность, дата гос.регистрации 02.02.2017 г. Адрес (местоположение): Москва, Варшавское шоссе, д. 150, корп. 2	77:05:0008003:11030	2 382 673	0,72683	1 731 798

10	Помещение. Назначение: Нежилое. Площадь 27,2 кв. м., вид права: собственность, дата гос.регистрации 02.02.2017 г. Адрес (местоположение): Москва, Варшавское шоссе, д. 150, корп. 2	77:05:0008003:11070	724 633	0,72683	526 685
11	Помещение. Назначение: Нежилое. Площадь 32,5 кв. м., вид права: собственность, дата гос.регистрации 02.02.2017 г. Адрес (местоположение): Москва, Варшавское шоссе, д. 150, корп. 2	77:05:0008003:11048	1 219 478	0,72683	886 353
12	Помещение. Назначение: Нежилое. Площадь 81,2 кв. м., вид права: собственность, дата гос.регистрации 02.02.2017 г. Адрес (местоположение): Москва, Варшавское шоссе, д. 150, корп. 2	77:05:0008003:11038	3 046 820	0,72683	2 214 520
13	Помещение. Назначение: Нежилое. Площадь 93,2 кв. м., вид права: собственность, дата гос.регистрации 02.02.2017 г. Адрес (местоположение): Москва, Варшавское шоссе, д. 150, корп. 2	77:05:0008003:11084	3 497 089	0,72683	2 541 789
14	Помещение. Назначение: Нежилое. Площадь 16,4 кв. м., вид права: собственность, дата гос.регистрации 02.02.2017 г. Адрес (местоположение): Москва, Варшавское шоссе, д. 150, корп. 2	77:05:0008003:11100	1 121 836	0,72683	815 384

15	Помещение. Назначение: Нежилое. Площадь 73,9 кв. м., вид права: собственность, дата гос.регистрации 02.02.2017 г. Адрес (местоположение): Москва, Варшавское шоссе, д. 150, корп. 2	77:05:0008003:11017	2 772 906	0,72683	2 015 431
16	Помещение. Назначение: Нежилое. Площадь 93,2 кв. м., вид права: собственность, дата гос.регистрации 02.02.2017 г. Адрес (местоположение): Москва, Варшавское шоссе, д. 150, корп. 2	77:05:0008003:11136	3 497 089	0,72683	2 541 789
17	Помещение. Назначение: Нежилое. Площадь 58,2 кв. м., вид права: собственность, дата гос.регистрации 02.02.2017 г. Адрес (местоположение): Москва, Варшавское шоссе, д. 150, корп. 2	77:05:0008003:11073	3 981 151	0,72683	2 893 620
18	Помещение. Назначение: Нежилое. Площадь 14,5 кв. м., вид права: собственность, дата гос.регистрации 02.02.2017 г. Адрес (местоположение): Москва, Варшавское шоссе, д. 150, корп. 2	77:05:0008003:11003	544 075	0,72683	395 450
19	Помещение. Назначение: Нежилое. Площадь 99,8 кв. м., вид права: собственность, дата гос.регистрации 02.02.2017 г. Адрес (местоположение): Москва, Варшавское шоссе, д. 150, корп. 2	77:05:0008003:11156	3 744 737	0,72683	2 721 787

20	Помещение. Назначение: Нежилое. Площадь 134,9 кв. м., вид права: собственность, дата гос.регистрации 02.02.2017 г. Адрес (местоположение): Москва, Варшавское шоссе, д. 150, корп. 2	77:05:0008003:11076	5 061 773	0,72683	3 679 048
21	Помещение. Назначение: Нежилое. Площадь 40,6 кв. м., вид права: собственность, дата гос.регистрации 02.02.2017 г. Адрес (местоположение): Москва, Варшавское шоссе, д. 150, корп. 2	77:05:0008003:11134	1 523 410	0,72683	1 107 260
22	Помещение. Назначение: Нежилое. Площадь 33,8 кв. м., вид права: собственность, дата гос.регистрации 02.02.2017 г. Адрес (местоположение): Москва, Варшавское шоссе, д. 150, корп. 2	77:05:0008003:11024	2 312 077	0,72683	1 680 487
23	Помещение. Назначение: Нежилое. Площадь 110,5 кв. м., вид права: собственность, дата гос.регистрации 02.02.2017 г. Адрес (местоположение): Москва, Варшавское шоссе, д. 150, корп. 2	77:05:0008003:11091	7 558 714	0,72683	5 493 900
24	Помещение. Назначение: Нежилое. Площадь 73,4 кв. м., вид права: собственность, дата гос.регистрации 02.02.2017 г. Адрес (местоположение): Москва, Варшавское шоссе, д. 150, корп. 2	77:05:0008003:11032	5 020 901	0,72683	3 649 341

25	Помещение. Назначение: Нежилое. Площадь 156,3 кв. м., вид права: собственность, дата гос.регистрации 02.02.2017 г. Адрес (местоположение): Москва, Варшавское шоссе, д. 150, корп. 2	77:05:0008003:11077	5 864 753	0,72683	4 262 678
26	Помещение. Назначение: Нежилое. Площадь 29,1 кв.м., вид права: собственность, дата гос.регистрации 02.02.2017 г. Адрес (местоположение): Москва, Варшавское шоссе, д. 150, корп. 2	77:05:0008003:11074	1 091 902	0,72683	793 627
27	Помещение. Назначение: Нежилое. Площадь 35,7 кв. м., вид права: собственность, дата гос.регистрации 02.02.2017 г. Адрес (местоположение): Москва, Варшавское шоссе, д. 150, корп. 2	77:05:0008003:11118	1 339 550	0,72683	973 625
28	Помещение. Назначение: Нежилое. Площадь 71,3 кв. м., вид права: собственность, дата гос.регистрации 02.02.2017 г. Адрес (местоположение): Москва, Варшавское шоссе, д. 150, корп. 2	77:05:0008003:11171	2 675 348	0,72683	1 944 523
29	Помещение. Назначение: Нежилое. Площадь 97,6 кв. м., вид права: собственность, дата гос.регистрации 02.02.2017 г. Адрес (местоположение): Москва, Варшавское шоссе, д. 150, корп. 2	77:05:0008003:11013	3 662 187	0,72683	2 661 787

30	Помещение. Назначение: Нежилое. Площадь 105,5 кв. м., вид права: собственность, дата гос.регистрации 02.02.2017 г. Адрес (местоположение): Москва, Варшавское шоссе, д. 150, корп. 2	77:05:0008003:11051	3 958 614	0,72683	2 877 239
31	Помещение. Назначение: Нежилое. Площадь 77,8 кв. м., вид права: собственность, дата гос.регистрации 02.02.2017 г. Адрес (местоположение): Москва, Варшавское шоссе, д. 150, корп. 2	77:05:0008003:11011	2 919 243	0,72683	2 121 793
32	Помещение. Назначение: Нежилое. Площадь 42,5 кв. м., вид права: собственность, дата гос.регистрации 02.02.2017 г. Адрес (местоположение): Москва, Варшавское шоссе, д. 150, корп. 2	77:05:0008003:11185	1 594 702	0,72683	1 159 077
33	Помещение. Назначение: Нежилое. Площадь 71,3 кв. м., вид права: собственность, дата гос.регистрации 02.02.2017 г. Адрес (местоположение): Москва, Варшавское шоссе, д. 150, корп. 2	77:05:0008003:11146	2 675 348	0,72683	1 944 523
34	Помещение. Назначение: Нежилое. Площадь 105,5 кв. м., вид права: собственность, дата гос.регистрации 02.02.2017 г. Адрес (местоположение): Москва, Варшавское шоссе, д. 150, корп. 2	77:05:0008003:11115	3 958 614	0,72683	2 877 239

35	Помещение. Назначение: Нежилое. Площадь 93,1 кв. м., вид права: собственность, дата гос.регистрации 02.02.2017 г. Адрес (местоположение): Москва, Варшавское шоссе, д. 150, корп. 2	77:05:0008003:11130	3 493 336	0,72683	2 539 061
36	Помещение. Назначение: Нежилое. Площадь 14,5 кв. м., вид права: собственность, дата гос.регистрации 02.02.2017 г. Адрес (местоположение): Москва, Варшавское шоссе, д. 150, корп. 2	77:05:0008003:11159	544 075	0,72683	395 450
37	Помещение. Назначение: Нежилое. Площадь 127 кв. м., вид права: собственность, дата гос.регистрации 02.02.2017 г. Адрес (местоположение): Москва, Варшавское шоссе, д. 150, корп. 2	77:05:0008003:11086	4 765 346	0,72683	3 463 596
38	Помещение. Назначение: Нежилое. Площадь 722,2 кв. м., вид права: собственность, дата гос.регистрации 02.02.2017 г. Адрес (местоположение): Москва, Варшавское шоссе, д. 150, корп. 2	77:05:0008003:11170	27 098 685	0,72683	19 696 137
39	Помещение. Назначение: Нежилое. Площадь 65,7 кв. м., вид права: собственность, дата гос.регистрации 02.02.2017 г. Адрес (местоположение): Москва, Варшавское шоссе, д. 150, корп. 2	77:05:0008003:11152	2 465 222	0,72683	1 791 797



40	Помещение. Назначение: Нежилое. Площадь 77,2 кв. м., вид права: собственность, дата гос.регистрации 02.02.2017 г. Адрес (местоположение): Москва, Варшавское шоссе, д. 150, корп. 2	77:05:0008003:11069	2 896 730	0,72683	2 105 430
41	Помещение. Назначение: Нежилое. Площадь 73,1 кв. м., вид права: собственность, дата гос.регистрации 02.02.2017 г. Адрес (местоположение): Москва, Варшавское шоссе, д. 150, корп. 2	77:05:0008003:11072	2 742 888	0,72683	1 993 613
42	Помещение. Назначение: Нежилое. Площадь 233 кв.м., вид права: собственность, дата гос.регистрации 02.02.2017 г. Адрес (местоположение): Москва, Варшавское шоссе, д. 150, корп. 2	77:05:0008003:11057	8 742 722	0,72683	6 354 473
43	Помещение. Назначение: Нежилое. Площадь 35,3 кв. м., вид права: собственность, дата гос.регистрации 02.02.2017 г. Адрес (местоположение): Москва, Варшавское шоссе, д. 150, корп. 2	77:05:0008003:11145	1 324 541	0,72683	962 716
44	Помещение. Назначение: Нежилое. Площадь 57,7 кв. м., вид права: собственность, дата гос.регистрации 02.02.2017 г. Адрес (местоположение): Москва, Варшавское шоссе, д. 150, корп. 2	77:05:0008003:11036	2 165 043	0,72683	1 573 618

45	Помещение. Назначение: Нежилое. Площадь 217,4 кв. м., вид права: собственность, дата гос.регистрации 02.02.2017 г. Адрес (местоположение): Москва, Варшавское шоссе, д. 150, корп. 2	77:05:0008003:11037	5 791 734	0,72683	4 209 606
46	Помещение. Назначение: Нежилое. Площадь 74,1 кв. м., вид права: собственность, дата гос.регистрации 02.02.2017 г. Адрес (местоположение): Москва, Варшавское шоссе, д. 150, корп. 2	77:05:0008003:11133	2 780 411	0,72683	2 020 886
47	Помещение. Назначение: Нежилое. Площадь 106 кв. м., вид права: собственность, дата гос.регистрации 02.02.2017 г. Адрес (местоположение): Москва, Варшавское шоссе, д. 150, корп. 2	77:05:0008003:11022	7 250 893	0,72683	5 270 167
48	Помещение. Назначение: Нежилое. Площадь 30,5 кв. м., вид права: собственность, дата гос.регистрации 02.02.2017 г. Адрес (местоположение): Москва, Варшавское шоссе, д. 150, корп. 2	77:05:0008003:11025	1 144 434	0,72683	831 809
49	Помещение. Назначение: Нежилое. Площадь 134,3 кв. м., вид права: собственность, дата гос.регистрации 02.02.2017 г. Адрес (местоположение): Москва, Варшавское шоссе, д. 150, корп. 2	77:05:0008003:11135	5 039 260	0,72683	3 662 685

50	Помещение. Назначение: Нежилое. Площадь 141,5 кв. м., вид права: собственность, дата гос.регистрации 02.02.2017 г. Адрес (местоположение): Москва, Варшавское шоссе, д. 150, корп. 2	77:05:0008003:11075	5 309 421	0,72683	3 859 046
51	Помещение. Назначение: Нежилое. Площадь 61 кв. м., вид права: собственность, дата гос.регистрации 02.02.2017 г. Адрес (местоположение): Москва, Варшавское шоссе, д. 150, корп. 2	77:05:0008003:10997	2 288 867	0,72683	1 663 617
52	Помещение. Назначение: Нежилое. Площадь 39,6 кв. м., вид права: собственность, дата гос.регистрации 02.02.2017 г. Адрес (местоположение): Москва, Варшавское шоссе, д. 150, корп. 2	77:05:0008003:11154	1 485 887	0,72683	1 079 987
53	Помещение. Назначение: Нежилое. Площадь 60,1 кв. м., вид права: собственность, дата гос.регистрации 02.02.2017 г. Адрес (местоположение): Москва, Варшавское шоссе, д. 150, корп. 2	77:05:0008003:11131	2 255 097	0,72683	1 639 072
54	Помещение. Назначение: Нежилое. Площадь 23,8 кв. м., вид права: собственность, дата гос.регистрации 02.02.2017 г. Адрес (местоположение): Москва, Варшавское шоссе, д. 150, корп. 2	77:05:0008003:11163	893 033	0,72683	649 083

55	Помещение. Назначение: Нежилое. Площадь 231,1 кв. м., вид права: собственность, дата гос.регистрации 02.02.2017 г. Адрес (местоположение): Москва, Варшавское шоссе, д. 150, корп. 2	77:05:0008003:11090	8 671 429	0,72683	6 302 655
56	Помещение. Назначение: Нежилое. Площадь 65 кв. м., вид права: собственность, дата гос.регистрации 02.02.2017 г. Адрес (местоположение): Москва, Варшавское шоссе, д. 150, корп. 2	77:05:0008003:11127	4 446 302	0,72683	3 231 706
57	Помещение. Назначение: Нежилое. Площадь 64,4 кв. м., вид права: собственность, дата гос.регистрации 02.02.2017 г. Адрес (местоположение): Москва, Варшавское шоссе, д. 150, корп. 2	77:05:0008003:11121	4 405 259	0,72683	3 201 874
58	Помещение. Назначение: Нежилое. Площадь 42,5 кв. м., вид права: собственность, дата гос.регистрации 02.02.2017 г. Адрес (местоположение): Москва, Варшавское шоссе, д. 150, корп. 2	77:05:0008003:11165	1 594 702	0,72683	1 159 077
59	Помещение. Назначение: Нежилое. Площадь 23,8 кв.м., вид права: собственность, дата гос.регистрации 02.02.2017 г. Адрес (местоположение): Москва, Варшавское шоссе, д. 150, корп. 2	77:05:0008003:11143	893 033	0,72683	649 083

60	Помещение. Назначение: Нежилое. Площадь 145,3 кв.м., вид права: собственность, дата гос.регистрации 02.02.2017 г. Адрес (местоположение): Москва, Варшавское шоссе, д. 150, корп. 2	77:05:0008003:11095	9 939 196	0,72683	7 224 106
61	Помещение. Назначение: Нежилое. Площадь 77,8 кв. м., вид права: собственность, дата гос.регистрации 02.02.2017 г. Адрес (местоположение): Москва, Варшавское шоссе, д. 150, корп. 2	77:05:0008003:11148	2 919 243	0,72683	2 121 793
62	Помещение. Назначение: Нежилое. Площадь 27,3 кв.м., вид права: собственность, дата гос.регистрации 02.02.2017 г. Адрес (местоположение): Москва, Варшавское шоссе, д. 150, корп. 2	77:05:0008003:11052	1 024 362	0,72683	744 537
63	Помещение. Назначение: Нежилое. Площадь 35,1 кв.м., вид права: собственность, дата гос.регистрации 02.02.2017 г. Адрес (местоположение): Москва, Варшавское шоссе, д. 150, корп. 2	77:05:0008003:11123	935 096	0,72683	679 656
64	Помещение. Назначение: Нежилое. Площадь 8,3 кв. м., вид права: собственность, дата гос.регистрации 02.02.2017 г. Адрес (местоположение): Москва, Варшавское шоссе, д. 150, корп. 2	77:05:0008003:11085	221 120	0,72683	160 717

65	Помещение. Назначение: Нежилое. Площадь 106 кв. м., вид права: собственность, дата гос.регистрации 02.02.2017 г. Адрес (местоположение): Москва, Варшавское шоссе, д. 150, корп. 2	77:05:0008003:11020	3 977 375	0,72683	2 890 875
66	Помещение. Назначение: Нежилое. Площадь 126,2 кв. м., вид права: собственность, дата гос.регистрации 02.02.2017 г. Адрес (местоположение): Москва, Варшавское шоссе, д. 150, корп. 2	77:05:0008003:11117	4 735 328	0,72683	3 441 778
67	Помещение. Назначение: Нежилое. Площадь 68,9 кв. м., вид права: собственность, дата гос.регистрации 02.02.2017 г. Адрес (местоположение): Москва, Варшавское шоссе, д. 150, корп. 2	77:05:0008003:11015	2 585 294	0,72683	1 879 069
68	Помещение. Назначение: Нежилое. Площадь 29,1 кв. м., вид права: собственность, дата гос.регистрации 02.02.2017 г. Адрес (местоположение): Москва, Варшавское шоссе, д. 150, корп. 2	77:05:0008003:11062	1 091 902	0,72683	793 627
69	Помещение. Назначение: Нежилое. Площадь 26,7 кв. м., вид права: собственность, дата гос.регистрации 02.02.2017 г. Адрес (местоположение): Москва, Варшавское шоссе, д. 150, корп. 2	77:05:0008003:11164	1 001 848	0,72683	728 173

70	Помещение. Назначение: Нежилое. Площадь 142,5 кв. м., вид права: собственность, дата гос.регистрации 02.02.2017 г. Адрес (местоположение): Москва, Варшавское шоссе, д. 150, корп. 2	77:05:0008003:11047	5 346 943	0,72683	3 886 319
71	Помещение. Назначение: Нежилое. Площадь 70 кв. м., вид права: собственность, дата гос.регистрации 02.02.2017 г. Адрес (местоположение): Москва, Варшавское шоссе, д. 150, корп. 2	77:05:0008003:11000	2 626 569	0,72683	1 909 069
72	Помещение. Назначение: Нежилое. Площадь 42,3 кв. м., вид права: собственность, дата гос.регистрации 02.02.2017 г. Адрес (местоположение): Москва, Варшавское шоссе, д. 150, корп. 2	77:05:0008003:11066	2 893 517	0,72683	2 103 095
73	Помещение. Назначение: Нежилое. Площадь 32,9 кв.м., вид права: собственность, дата гос.регистрации 02.02.2017 г. Адрес (местоположение): Москва, Варшавское шоссе, д. 150, корп. 2	77:05:0008003:11099	2 250 513	0,72683	1 635 740
74	Помещение. Назначение: Нежилое. Площадь 72,9 кв. м., вид права: собственность, дата гос.регистрации 02.02.2017 г. Адрес (местоположение): Москва, Варшавское шоссе, д. 150, корп. 2	77:05:0008003:11019	4 986 699	0,72683	3 624 482

75	Помещение. Назначение: Нежилое. Площадь 54,1 кв. м., вид права: собственность, дата гос.регистрации 02.02.2017 г. Адрес (местоположение): Москва, Варшавское шоссе, д. 150, корп. 2	77:05:0008003:11040	3 700 692	0,72683	2 689 774
76	Помещение. Назначение: Нежилое. Площадь 190 кв. м., вид права: собственность, дата гос.регистрации 02.02.2017 г. Адрес (местоположение): Москва, Варшавское шоссе, д. 150, корп. 2	77:05:0008003:11080	7 129 258	0,72683	5 181 759
77	Помещение. Назначение: Нежилое. Площадь 9,4 кв. м., вид права: собственность, дата гос.регистрации 02.02.2017 г. Адрес (местоположение): Москва, Варшавское шоссе, д. 150, корп. 2	77:05:0008003:11064	250 425	0,72683	182 016
78	Помещение. Назначение: Нежилое. Площадь 27,3 кв. м., вид права: собственность, дата гос.регистрации 02.02.2017 г. Адрес (местоположение): Москва, Варшавское шоссе, д. 150, корп. 2	77:05:0008003:11041	1 024 362	0,72683	744 537
79	Помещение. Назначение: Нежилое. Площадь 71,3 кв. м., вид права: собственность, дата гос.регистрации 02.02.2017 г. Адрес (местоположение): Москва, Варшавское шоссе, д. 150, корп. 2	77:05:0008003:11166	2 675 348	0,72683	1 944 523



80	Помещение. Назначение: Нежилое. Площадь 59,6 кв. м., вид права: собственность, дата гос.регистрации 02.02.2017 г. Адрес (местоположение): Москва, Варшавское шоссе, д. 150, корп. 2	77:05:0008003:11124	2 236 336	0,72683	1 625 436
81	Помещение. Назначение: Нежилое. Площадь 32,2 кв. м., вид права: собственность, дата гос.регистрации 02.02.2017 г. Адрес (местоположение): Москва, Варшавское шоссе, д. 150, корп. 2	77:05:0008003:11035	2 202 630	0,72683	1 600 938
82	Помещение. Назначение: Нежилое. Площадь 64,1 кв.м., вид права: собственность, дата гос.регистрации 02.02.2017 г. Адрес (местоположение): Москва, Варшавское шоссе, д. 150, корп. 2	77:05:0008003:11111	2 405 186	0,72683	1 748 161
83	Помещение. Назначение: Нежилое. Площадь 40,6 кв. м., вид права: собственность, дата гос.регистрации 02.02.2017 г. Адрес (местоположение): Москва, Варшавское шоссе, д. 150, корп. 2	77:05:0008003:11142	1 523 410	0,72683	1 107 260
84	Помещение. Назначение: Нежилое. Площадь 30,5 кв. м., вид права: собственность, дата гос.регистрации 02.02.2017 г. Адрес (местоположение): Москва, Варшавское шоссе, д. 150, корп. 2	77:05:0008003:11008	1 144 434	0,72683	831 809

85	Помещение. Назначение: Нежилое. Площадь 34,8 кв. м., вид права: собственность, дата гос.регистрации 02.02.2017 г. Адрес (местоположение): Москва, Варшавское шоссе, д. 150, корп. 2	77:05:0008003:11161	1 305 780	0,72683	949 080
86	Помещение. Назначение: Нежилое. Площадь 351,1 кв. м., вид права: собственность, дата гос.регистрации 02.02.2017 г. Адрес (местоположение): Москва, Варшавское шоссе, д. 150, корп. 2	77:05:0008003:11058	13 174 118	0,72683	9 575 344
87	Помещение. Назначение: Нежилое. Площадь 32,5 кв. м., вид права: собственность, дата гос.регистрации 02.02.2017 г. Адрес (местоположение): Москва, Варшавское шоссе, д. 150, корп. 2	77:05:0008003:11056	1 219 478	0,72683	886 353
88	Помещение. Назначение: Нежилое. Площадь 35,1 кв. м., вид права: собственность, дата гос.регистрации 02.02.2017 г. Адрес (местоположение): Москва, Варшавское шоссе, д. 150, корп. 2	77:05:0008003:11138	1 317 037	0,72683	957 262
89	Помещение. Назначение: Нежилое. Площадь 34,5 кв. м., вид права: собственность, дата гос.регистрации 02.02.2017 г. Адрес (местоположение): Москва, Варшавское шоссе, д. 150, корп. 2	77:05:0008003:10999	1 294 523	0,72683	940 898

90	Помещение. Назначение: Нежилое. Площадь 40,2 кв. м., вид права: собственность, дата гос.регистрации 02.02.2017 г. Адрес (местоположение): Москва, Варшавское шоссе, д. 150, корп. 2	77:05:0008003:11044	1 508 401	0,72683	1 096 351
91	Помещение. Назначение: Нежилое. Площадь 257,4 кв. м., вид права: собственность, дата гос.регистрации 02.02.2017 г. Адрес (местоположение): Москва, Варшавское шоссе, д. 150, корп. 2	77:05:0008003:11140	9 658 268	0,72683	7 019 919
92	Помещение. Назначение: Нежилое. Площадь 141,6 кв. м., вид права: собственность, дата гос.регистрации 02.02.2017 г. Адрес (местоположение): Москва, Варшавское шоссе, д. 150, корп. 2	77:05:0008003:11060	5 313 173	0,72683	3 861 774
93	Помещение. Назначение: Нежилое. Площадь 35,7 кв. м., вид права: собственность, дата гос.регистрации 02.02.2017 г. Адрес (местоположение): Москва, Варшавское шоссе, д. 150, корп. 2	77:05:0008003:11054	1 339 550	0,72683	973 625
94	Помещение. Назначение: Нежилое. Площадь 37,4 кв. м., вид права: собственность, дата гос.регистрации 02.02.2017 г. Адрес (местоположение): Москва, Варшавское шоссе, д. 150, корп. 2	77:05:0008003:11067	2 558 334	0,72683	1 859 474

95	Помещение. Назначение: Нежилое. Площадь 24,6 кв. м., вид права: собственность, дата гос.регистрации 02.02.2017 г. Адрес (местоположение): Москва, Варшавское шоссе, д. 150, корп. 2	77:05:0008003:11078	923 051	0,72683	670 901
96	Помещение. Назначение: Нежилое. Площадь 43,3 кв. м., вид права: собственность, дата гос.регистрации 02.02.2017 г. Адрес (местоположение): Москва, Варшавское шоссе, д. 150, корп. 2	77:05:0008003:11147	1 624 720	0,72683	1 180 895
97	Помещение. Назначение: Нежилое. Площадь 32,5 кв. м., вид права: собственность, дата гос.регистрации 02.02.2017 г. Адрес (местоположение): Москва, Варшавское шоссе, д. 150, корп. 2	77:05:0008003:11112	1 219 478	0,72683	886 353
98	Помещение. Назначение: Нежилое. Площадь 17,9 кв. м., вид права: собственность, дата гос.регистрации 02.02.2017 г. Адрес (местоположение): Москва, Варшавское шоссе, д. 150, корп. 2	77:05:0008003:11098	476 872	0,72683	346 605
99	Помещение. Назначение: Нежилое. Площадь 127 кв. м., вид права: собственность, дата гос.регистрации 02.02.2017 г. Адрес (местоположение): Москва, Варшавское шоссе, д. 150, корп. 2	77:05:0008003:11167	4 765 346	0,72683	3 463 596

100	Помещение. Назначение: Нежилое. Площадь 30 кв. м., вид права: собственность, дата гос.регистрации 02.02.2017 г. Адрес (местоположение): Москва, Варшавское шоссе, д. 150, корп. 2	77:05:0008003:11128	1 125 672	0,72683	818 172
101	Помещение. Назначение: Нежилое. Площадь 70 кв. м., вид права: собственность, дата гос.регистрации 02.02.2017 г. Адрес (местоположение): Москва, Варшавское шоссе, д. 150, корп. 2	77:05:0008003:11021	2 626 569	0,72683	1 909 069
102	Помещение. Назначение: Нежилое. Площадь 28,6 кв. м., вид права: собственность, дата гос.регистрации 02.02.2017 г. Адрес (местоположение): Москва, Варшавское шоссе, д. 150, корп. 2	77:05:0008003:11105	1 073 141	0,72683	779 991
103	Помещение. Назначение: Нежилое. Площадь 99,8 кв. м., вид права: собственность, дата гос.регистрации 02.02.2017 г. Адрес (местоположение): Москва, Варшавское шоссе, д. 150, корп. 2	77:05:0008003:11006	3 744 737	0,72683	2 721 787
104	Помещение. Назначение: Нежилое. Площадь 16,5 кв. м., вид права: собственность, дата гос.регистрации 02.02.2017 г. Адрес (местоположение): Москва, Варшавское шоссе, д. 150, корп. 2	77:05:0008003:11049	1 128 677	0,72683	820 356

105	Помещение. Назначение: Нежилое. Площадь 98,7 кв. м., вид права: собственность, дата гос.регистрации 02.02.2017 г. Адрес (местоположение): Москва, Варшавское шоссе, д. 150, корп. 2	77:05:0008003:11042	6 751 539	0,72683	4 907 221
106	Помещение. Назначение: Нежилое. Площадь 111,2 кв. м., вид права: собственность, дата гос.регистрации 02.02.2017 г. Адрес (местоположение): Москва, Варшавское шоссе, д. 150, корп. 2	77:05:0008003:11089	4 172 492	0,72683	3 032 692
107	Помещение. Назначение: Нежилое. Площадь 45,1 кв. м., вид права: собственность, дата гос.регистрации 02.02.2017 г. Адрес (местоположение): Москва, Варшавское шоссе, д. 150, корп. 2	77:05:0008003:11116	3 085 050	0,72683	2 242 307
108	Помещение. Назначение: Нежилое. Площадь 34,4 кв. м., вид права: собственность, дата гос.регистрации 02.02.2017 г. Адрес (местоположение): Москва, Варшавское шоссе, д. 150, корп. 2	77:05:0008003:11007	1 290 771	0,72683	938 171
109	Помещение. Назначение: Нежилое. Площадь 30,5 кв. м., вид права: собственность, дата гос.регистрации 02.02.2017 г. Адрес (местоположение): Москва, Варшавское шоссе, д. 150, корп. 2	77:05:0008003:11102	2 086 342	0,72683	1 516 416

110	Помещение. Назначение: Нежилое. Площадь 155,9 кв.м., вид права: собственность, дата гос.регистрации 02.02.2017 г. Адрес (местоположение): Москва, Варшавское шоссе, д. 150, корп. 2	77:05:0008003:11144	5 849 744	0,72683	4 251 769
111	Помещение. Назначение: Нежилое. Площадь 77,7 кв. м., вид права: собственность, дата гос.регистрации 02.02.2017 г. Адрес (местоположение): Москва, Варшавское шоссе, д. 150, корп. 2	77:05:0008003:11043	2 915 491	0,72683	2 119 066
112	Помещение. Назначение: Нежилое. Площадь 35,7 кв. м., вид права: собственность, дата гос.регистрации 02.02.2017 г. Адрес (местоположение): Москва, Варшавское шоссе, д. 150, корп. 2	77:05:0008003:11110	1 339 550	0,72683	973 625
113	Помещение. Назначение: Нежилое. Площадь 111,2 кв. м., вид права: собственность, дата гос.регистрации 02.02.2017 г. Адрес (местоположение): Москва, Варшавское шоссе, д. 150, корп. 2	77:05:0008003:11082	4 172 492	0,72683	3 032 692
114	Помещение. Назначение: Нежилое. Площадь 130,5 кв. м., вид права: собственность, дата гос.регистрации 02.02.2017 г. Адрес (местоположение): Москва, Варшавское шоссе, д. 150, корп. 2	77:05:0008003:11061	8 926 807	0,72683	6 488 271

115	Помещение. Назначение: Нежилое. Площадь 27,3 кв. м., вид права: собственность, дата гос.регистрации 02.02.2017 г. Адрес (местоположение): Москва, Варшавское шоссе, д. 150, корп. 2	77:05:0008003:11079	1 024 362	0,72683	744 537
116	Помещение. Назначение: Нежилое. Площадь 28,6 кв. м., вид права: собственность, дата гос.регистрации 02.02.2017 г. Адрес (местоположение): Москва, Варшавское шоссе, д. 150, корп. 2	77:05:0008003:11113	1 073 141	0,72683	779 991
117	Помещение. Назначение: Нежилое. Площадь 35,4 кв. м., вид права: собственность, дата гос.регистрации 02.02.2017 г. Адрес (местоположение): Москва, Варшавское шоссе, д. 150, корп. 2	77:05:0008003:11107	1 328 293	0,72683	965 443
118	Помещение. Назначение: Нежилое. Площадь 231,1 кв. м., вид права: собственность, дата гос.регистрации 02.02.2017 г. Адрес (местоположение): Москва, Варшавское шоссе, д. 150, корп. 2	77:05:0008003:11068	8 671 429	0,72683	6 302 655
119	Помещение. Назначение: Нежилое. Площадь 471 кв.м., вид права: собственность, дата гос.регистрации 02.02.2017 г. Адрес (местоположение): Москва, Варшавское шоссе, д. 150, корп. 2	77:05:0008003:11096	32 218 590	0,72683	23 417 438



120	Помещение. Назначение: Нежилое. Площадь 105,3 кв. м., вид права: собственность, дата гос.регистрации 02.02.2017 г. Адрес (местоположение): Москва, Варшавское шоссе, д. 150, корп. 2	77:05:0008003:11046	7 203 010	0,72683	5 235 364
121	Помещение. Назначение: Нежилое. Площадь 119,4 кв. м., вид права: собственность, дата гос.регистрации 02.02.2017 г. Адрес (местоположение): Москва, Варшавское шоссе, д. 150, корп. 2	77:05:0008003:11093	4 480 176	0,72683	3 256 326
122	Помещение. Назначение: Нежилое. Площадь 9,5 кв. м., вид права: собственность, дата гос.регистрации 02.02.2017 г. Адрес (местоположение): Москва, Варшавское шоссе, д. 150, корп. 2	77:05:0008003:11045	649 844	0,72683	472 326
123	Помещение. Назначение: Нежилое. Площадь 29,1 кв.м., вид права: собственность, дата гос.регистрации 02.02.2017 г. Адрес (местоположение): Москва, Варшавское шоссе, д. 150, корп. 2	77:05:0008003:11034	1 091 902	0,72683	793 627
124	Помещение. Назначение: Нежилое. Площадь 30 кв. м., вид права: собственность, дата гос.регистрации 02.02.2017 г. Адрес (местоположение): Москва, Варшавское шоссе, д. 150, корп. 2	77:05:0008003:11039	1 125 672	0,72683	818 172

125	Помещение. Назначение: Нежилое. Площадь 146,9 кв.м., вид права: собственность, дата гос.регистрации 02.02.2017 г. Адрес (местоположение): Москва, Варшавское шоссе, д. 150, корп. 2	77:05:0008003:11996	10 048 643	0,72683	7 303 655
126	Помещение. Назначение: Нежилое. Площадь 44 кв. м., вид права: собственность, дата гос.регистрации 02.02.2017 г. Адрес (местоположение): Москва, Варшавское шоссе, д. 150, корп. 2	77:05:0008003:11103	3 009 805	0,72683	2 187 617
127	Помещение. Назначение: Нежилое. Площадь 63,5 кв. м., вид права: собственность, дата гос.регистрации 02.02.2017 г. Адрес (местоположение): Москва, Варшавское шоссе, д. 150, корп. 2	77:05:0008003:11119	2 382 673	0,72683	1 731 798
128	Помещение. Назначение: Нежилое. Площадь 42,5 кв. м., вид права: собственность, дата гос.регистрации 02.02.2017 г. Адрес (местоположение): Москва, Варшавское шоссе, д. 150, корп. 2	77:05:0008003:11162	1 598 455	0,72683	1 161 805
129	Помещение. Назначение: Нежилое. Площадь 57,2 кв. м., вид права: собственность, дата гос.регистрации 02.02.2017 г. Адрес (местоположение): Москва, Варшавское шоссе, д. 150, корп. 2	77:05:0008003:11139	2 146 282	0,72683	1 559 982

130	Помещение. Назначение: Нежилое. Площадь 111,9 кв.м., вид права: собственность, дата гос.регистрации 02.02.2017 г. Адрес (местоположение): Москва, Варшавское шоссе, д. 150, корп. 2	77:05:0008003:11126	4 198 758	0,72683	3 051 783
131	Помещение. Назначение: Нежилое. Площадь 35,4 кв.м., вид права: собственность, дата гос.регистрации 02.02.2017 г. Адрес (местоположение): Москва, Варшавское шоссе, д. 150, корп. 2	77:05:0008003:11108	1 328 293	0,72683	965 443
132	Помещение. Назначение: Нежилое. Площадь 93,2 кв. м., вид права: собственность, дата гос.регистрации 02.02.2017 г. Адрес (местоположение): Москва, Варшавское шоссе, д. 150, корп. 2	77:05:0008003:11106	3 497 089	0,72683	2 541 789
133	Помещение. Назначение: Нежилое. Площадь 108 кв. м., вид права: собственность, дата гос.регистрации 02.02.2017 г. Адрес (местоположение): Москва, Варшавское шоссе, д. 150, корп. 2	77:05:0008003:11063	4 052 420	0,72683	2 945 420
134	Помещение. Назначение: Нежилое. Площадь 93,1 кв. м., вид права: собственность, дата гос.регистрации 02.02.2017 г. Адрес (местоположение): Москва, Варшавское шоссе, д. 150, корп. 2	77:05:0008003:11155	3 493 336	0,72683	2 539 061

135	Помещение. Назначение: Нежилое. Площадь 26,7 кв. м., вид права: собственность, дата гос.регистрации 02.02.2017 г. Кадастровый (условный) номер: . Адрес (местоположение): Москва, Варшавское шоссе, д. 150, корп. 2	77:05:0008003:11101	711 312	0,72683	517 003
136	Помещение. Назначение: Нежилое. Площадь 8,7 кв. м., вид права: собственность, дата гос.регистрации 02.02.2017 г. Адрес (местоположение): Москва, Варшавское шоссе, д. 150, корп. 2	77:05:0008003:11059	231 776	0,72683	168 462
137	Помещение. Назначение: Нежилое. Площадь 9,1 кв. м., вид права: собственность, дата гос.регистрации 02.02.2017 г. Адрес (местоположение): Москва, Варшавское шоссе, д. 150, корп. 2	77:05:0008003:11104	242 432	0,72683	176 207
138	Помещение. Назначение: Нежилое. Площадь 24,9 кв. м., вид права: собственность, дата гос.регистрации 02.02.2017 г. Адрес (местоположение): Москва, Варшавское шоссе, д. 150, корп. 2	77:05:0008003:11109	934 308	0,72683	679 083
139	Помещение. Назначение: Нежилое. Площадь 646,4 кв. м., вид права: собственность, дата гос.регистрации 02.02.2017 г. Адрес (местоположение): Москва, Варшавское шоссе, д. 150, корп. 2	77:05:0008003:11092	49 563 441	0,72683	36 024 226

140	Помещение. Назначение: Нежилое. Площадь 1453,4 кв. м., вид права: собственность, дата гос.регистрации 02.02.2017 г. Адрес (местоположение): Москва, Варшавское шоссе, д. 150, корп. 2	77:05:0008003:11122	111 441 066	0,72683	80 998 710
141	Помещение. Назначение: Нежилое. Площадь 36,5 кв. м., вид права: собственность, дата гос.регистрации 02.02.2017 г. Адрес (местоположение): Москва, Варшавское шоссе, д. 150, корп. 2	77:05:0008003:11050	1 369 568	0,72683	995 443
142	Помещение. Назначение: Нежилое. Площадь 42,5 кв. м., вид права: собственность, дата гос.регистрации 02.02.2017 г. Адрес (местоположение): Москва, Варшавское шоссе, д. 150, корп. 2	77:05:0008003:11016	1 594 702	0,72683	1 159 077
143	Помещение. Назначение: Нежилое. Площадь 1411,6 кв. м., вид права: собственность, дата гос.регистрации 02.02.2017 г. Адрес (местоположение): Москва, Варшавское шоссе, д. 150, корп. 2	77:05:0008003:11088	108 236 005	0,72683	78 669 176
144	Помещение. Назначение: Нежилое. Площадь 29,1 кв. м., вид права: собственность, дата гос.регистрации 02.02.2017 г. Адрес (местоположение): Москва, Варшавское шоссе, д. 150, корп. 2	77:05:0008003:11094	1 091 902	0,72683	793 627

145	Помещение. Назначение: Нежилое. Площадь 142,9 кв.м., вид права: собственность, дата гос.регистрации 02.02.2017 г. Адрес (местоположение): Москва, Варшавское шоссе, д. 150, корп. 2	77:05:0008003:11053	5 361 952	0,72683	3 897 228
146	Помещение. Назначение: Нежилое. Площадь 55,4 кв. м., вид права: собственность, дата гос.регистрации 02.02.2017 г. Адрес (местоположение): Москва, Варшавское шоссе, д. 150, корп. 2	77:05:0008003:11023	3 789 618	0,72683	2 754 408
147	Помещение. Назначение: Нежилое. Площадь 36,7 кв. м., вид права: собственность, дата гос.регистрации 02.02.2017 г. Адрес (местоположение): Москва, Варшавское шоссе, д. 150, корп. 2	77:05:0008003:11055	1 377 072	0,72683	1 000 897
148	Помещение. Назначение: Нежилое. Площадь 32,1 кв. м., вид права: собственность, дата гос.регистрации 02.02.2017 г. Адрес (местоположение): Москва, Варшавское шоссе, д. 150, корп. 2	77:05:0008003:11026	2 195 789	0,72683	1 595 965
149	Помещение. Назначение: Нежилое. Площадь 43,3 кв. м., вид права: собственность, дата гос.регистрации 02.02.2017 г. Адрес (местоположение): Москва, Варшавское шоссе, д. 150, корп. 2	77:05:0008003:11120	1 624 720	0,72683	1 180 895
	<b>ИТОГО</b>		<b>759 892 788,00</b>		<b>552 312 886,00</b>

Имущественные права на  
 помещения

№ п/п	Наименование	Кадастровый номер	Рыночная стоимость, руб. без НДС	Совокупный понижающий коэффициент	Ликвидационная стоимость, руб. без НДС
1	Помещение. Назначение: клетка лестнич Площадь 19,7 кв. м., Адрес (местоположение): Москва, Варшавское шоссе, д. 150, корп. 2	не присвоен	524 826	0,72683	381 459
2	Помещение. Назначение: комната охраны Площадь 9,5 кв. м., Адрес (местоположение): Москва, Варшавское шоссе, д. 150, корп. 2	не присвоен	253 089	0,72683	183 953
3	Помещение. Назначение: клетка лестнич Площадь 21,0 кв. м., Адрес (местоположение): Москва, Варшавское шоссе, д. 150, корп. 2	не присвоен	559 459	0,72683	406 632
4	Помещение. Назначение: клетка лестнич Площадь 21,0 кв. м., Адрес (местоположение): Москва, Варшавское шоссе, д. 150, корп. 2	не присвоен	559 459	0,72683	406 632
5	Помещение. Назначение: пом.подсобное Площадь 29,6 кв. м., Адрес (местоположение): Москва, Варшавское шоссе, д. 150, корп. 2	не присвоен	788 571	0,72683	573 157
6	Помещение. Назначение: пом.подсобное Площадь 9,5 кв. м., Адрес (местоположение): Москва, Варшавское шоссе, д. 150, корп. 2	не присвоен	253 089	0,72683	183 953

7	Помещение. Назначение: лифт Площадь 3,1 кв. м., Адрес (местоположение): Москва, Варшавское шоссе, д. 150, корп. 2	не присвоен	82 587	0,72683	60 027
8	Помещение. Назначение: лифт Площадь 3,1 кв. м., Адрес (местоположение): Москва, Варшавское шоссе, д. 150, корп. 2	не присвоен	82 587	0,72683	60 027
9	Помещение. Назначение: клетка лестнич Площадь 19,9 кв. м., Адрес (местоположение): Москва, Варшавское шоссе, д. 150, корп. 2	не присвоен	530 154	0,72683	385 332
10	Помещение. Назначение: электрощитовая Площадь 19,9 кв. м., Адрес (местоположение): Москва, Варшавское шоссе, д. 150, корп. 2	не присвоен	530 154	0,72683	385 332
11	Помещение. Назначение: кабинет Площадь 20,4 кв. м., Адрес (местоположение): Москва, Варшавское шоссе, д. 150, корп. 2	не присвоен	543 475	0,72683	395 014
12	Помещение. Назначение: кабинет Площадь 16,1 кв. м., Адрес (местоположение): Москва, Варшавское шоссе, д. 150, корп. 2	не присвоен	428 919	0,72683	311 751
13	Помещение. Назначение: венткамера Площадь 77,1 кв. м., Адрес (местоположение): Москва, Варшавское шоссе, д. 150, корп. 2	не присвоен	2 054 014	0,72683	1 492 919



14	Помещение. Назначение: коридор Площадь 20,0 кв. м., Адрес (местоположение): Москва, Варшавское шоссе, д. 150, корп. 2	не присвоен	532 818	0,72683	387 268
15	Помещение. Назначение: торговая галерея Площадь 504,7 кв. м., Адрес (местоположение): Москва, Варшавское шоссе, д. 150, корп. 2	не присвоен	13 445 667	0,72683	9 772 714
16	Помещение. Назначение: зал торговый Площадь 16,5 кв. м., Адрес (местоположение): Москва, Варшавское шоссе, д. 150, корп. 2	не присвоен	1 128 677	0,72683	820 356
17	Помещение. Назначение: клетка лестнич Площадь 18,8 кв. м., Адрес (местоположение): Москва, Варшавское шоссе, д. 150, корп. 2	не присвоен	500 849	0,72683	364 032
18	Помещение. Назначение: пом. подсобное Площадь 15,3 кв. м., Адрес (местоположение): Москва, Варшавское шоссе, д. 150, корп. 2	не присвоен	407 606	0,72683	296 260
19	Помещение. Назначение: электрощитовая Площадь 35,7 кв. м., Адрес (местоположение): Москва, Варшавское шоссе, д. 150, корп. 2	не присвоен	951 080	0,72683	691 273
20	Помещение. Назначение: клетка лестнич Площадь 58,3 кв. м., Адрес (местоположение): Москва, Варшавское шоссе, д. 150, корп. 2	не присвоен	1 553 165	0,72683	1 128 887

21	Помещение. Назначение: холл лифтовой Площадь 25 кв. м., Адрес (местоположение): Москва, Варшавское шоссе, д. 150, корп. 2	не присвоен	666 023	0,72683	484 085
22	Помещение. Назначение: зал торговый Площадь 276 кв. м., Адрес (местоположение): Москва, Варшавское шоссе, д. 150, корп. 2	не присвоен	18 879 683	0,72683	13 722 320
23	Помещение. Назначение: клетка лестнич Площадь 19,5 кв. м., Адрес (местоположение): Москва, Варшавское шоссе, д. 150, корп. 2	не присвоен	519 498	0,72683	377 587
24	Помещение. Назначение: клетка лестнич Площадь 27,4 кв. м., Адрес (местоположение): Москва, Варшавское шоссе, д. 150, корп. 2	не присвоен	729 961	0,72683	530 558
25	Помещение. Назначение: насосная Площадь 32,1 кв. м., Адрес (местоположение): Москва, Варшавское шоссе, д. 150, корп. 2	не присвоен	855 173	0,72683	621 565
26	Помещение. Назначение: холл лифтовой Площадь 27,5 кв. м., Адрес (местоположение): Москва, Варшавское шоссе, д. 150, корп. 2	не присвоен	732 625	0,72683	532 494
27	Помещение. Назначение: пом подсобное Площадь 5,2 кв. м., Адрес (местоположение): Москва, Варшавское шоссе, д. 150, корп. 2	не присвоен	138 533	0,72683	100 690

28	Помещение. Назначение: умывальная Площадь 5,5 кв. м., Адрес (местоположение): Москва, Варшавское шоссе, д. 150, корп. 2	не присвоен	146 525	0,72683	106 499
29	Помещение. Назначение: уборная Площадь 11,3 кв. м., Адрес (местоположение): Москва, Варшавское шоссе, д. 150, корп. 2	не присвоен	301 042	0,72683	218 806
30	Помещение. Назначение: уборная Площадь 6,0 кв. м., Адрес (местоположение): Москва, Варшавское шоссе, д. 150, корп. 2	не присвоен	159 845	0,72683	116 180
31	Помещение. Назначение: пом. подсобное Площадь 4,9 кв. м., Адрес (местоположение): Москва, Варшавское шоссе, д. 150, корп. 2	не присвоен	130 540	0,72683	94 880
32	Помещение. Назначение: умывальная Площадь 5,5 кв. м., Адрес (местоположение): Москва, Варшавское шоссе, д. 150, корп. 2	не присвоен	146 525	0,72683	106 499
33	Помещение. Назначение: уборная Площадь 10,3 кв. м., Адрес (местоположение): Москва, Варшавское шоссе, д. 150, корп. 2	не присвоен	274 401	0,72683	199 443
34	Помещение. Назначение: уборная Площадь 5,8 кв. м., Адрес (местоположение): Москва, Варшавское шоссе, д. 150, корп. 2	не присвоен	154 517	0,72683	112 308

35	Помещение. Назначение: лифт Площадь 6,6 кв. м., Адрес (местоположение): Москва, Варшавское шоссе, д. 150, корп. 2	не присвоен	175 830	0,72683	127 799
36	Помещение. Назначение: лифт Площадь 4,5 кв. м., Адрес (местоположение): Москва, Варшавское шоссе, д. 150, корп. 2	не присвоен	119 884	0,72683	87 135
37	Помещение. Назначение: лифт Площадь 4,5 кв. м., Адрес (местоположение): Москва, Варшавское шоссе, д. 150, корп. 2	не присвоен	119 884	0,72683	87 135
38	Помещение. Назначение: холл лифтовой Площадь 73,7 кв. м., Адрес (местоположение): Москва, Варшавское шоссе, д. 150, корп. 2	не присвоен	1 963 435	0,72683	1 427 083
39	Помещение. Назначение: галерея Площадь 512 кв. м., Адрес (местоположение): Москва, Варшавское шоссе, д. 150, корп. 2	не присвоен	13 640 146	0,72683	9 914 067
40	Помещение. Назначение: бар Площадь 142,2 кв. м., Адрес (местоположение): Москва, Варшавское шоссе, д. 150, корп. 2	не присвоен	9 727 141	0,72683	7 069 978
41	Помещение. Назначение: уборная Площадь 4,7 кв. м., Адрес (местоположение): Москва, Варшавское шоссе, д. 150, корп. 2	не присвоен	125 212	0,72683	91 008

42	Помещение. Назначение: коридор Площадь 14,5 кв. м., Адрес (местоположение): Москва, Варшавское шоссе, д. 150, корп. 2	не присвоен	386 293	0,72683	280 769
43	Помещение. Назначение: пом. подсобное Площадь 30,1 кв. м., Адрес (местоположение): Москва, Варшавское шоссе, д. 150, корп. 2	не присвоен	801 891	0,72683	582 838
44	Помещение. Назначение: пом. подсобное Площадь 8,1 кв. м., Адрес (местоположение): Москва, Варшавское шоссе, д. 150, корп. 2	не присвоен	215 791	0,72683	156 843
45	Помещение. Назначение: пом. подсобное Площадь 7,3 кв. м., Адрес (местоположение): Москва, Варшавское шоссе, д. 150, корп. 2	не присвоен	194 479	0,72683	141 353
46	Помещение. Назначение: пом. подсобное Площадь 32,3 кв. м., Адрес (местоположение): Москва, Варшавское шоссе, д. 150, корп. 2	не присвоен	860 501	0,72683	625 438
47	Помещение. Назначение: пом. подсобное Площадь 5,2 кв. м., Адрес (местоположение): Москва, Варшавское шоссе, д. 150, корп. 2	не присвоен	138 533	0,72683	100 690
48	Помещение. Назначение: пом. подсобное Площадь 13,3 кв. м., Адрес (местоположение): Москва, Варшавское шоссе, д. 150, корп. 2	не присвоен	354 324	0,72683	257 533

49	Помещение. Назначение: пом. подсобное Площадь 6,2 кв. м., Адрес (местоположение): Москва, Варшавское шоссе, д. 150, корп. 2	не присвоен	165 174	0,72683	120 053
50	Помещение. Назначение: клетка лестнич Площадь 13,5 кв. м., Адрес (местоположение): Москва, Варшавское шоссе, д. 150, корп. 2	не присвоен	359 652	0,72683	261 406
51	Помещение. Назначение: электрощитовая Площадь 10,1 кв. м., Адрес (местоположение): Москва, Варшавское шоссе, д. 150, корп. 2	не присвоен	269 073	0,72683	195 570
52	Помещение. Назначение: электрощитовая Площадь 2,9 кв. м., Адрес (местоположение): Москва, Варшавское шоссе, д. 150, корп. 2	не присвоен	77 259	0,72683	56 154
53	Помещение. Назначение: коридор Площадь 41,5 кв. м., Адрес (местоположение): Москва, Варшавское шоссе, д. 150, корп. 2	не присвоен	1 105 598	0,72683	803 582
54	Помещение. Назначение: холл лифтовой Площадь 13,7 кв. м., Адрес (местоположение): Москва, Варшавское шоссе, д. 150, корп. 2	не присвоен	364 980	0,72683	265 278
55	Помещение. Назначение: комната охраны Площадь 11,3 кв. м., Адрес (местоположение): Москва, Варшавское шоссе, д. 150, корп. 2	не присвоен	301 042	0,72683	218 806

56	Помещение. Назначение: клетка лестнич Площадь 31,8 кв. м., Адрес (местоположение): Москва, Варшавское шоссе, д. 150, корп. 2	не присвоен	847 181	0,72683	615 757
57	Помещение. Назначение: лифт Площадь 6,7 кв. м., Адрес (местоположение): Москва, Варшавское шоссе, д. 150, корп. 2	не присвоен	178 494	0,72683	129 735
58	Помещение. Назначение: пом. подсобное Площадь 7,2 кв. м., Адрес (местоположение): Москва, Варшавское шоссе, д. 150, корп. 2	не присвоен	191 815	0,72683	139 417
59	Помещение. Назначение: кладовая Площадь 8,4 кв. м., Адрес (местоположение): Москва, Варшавское шоссе, д. 150, корп. 2	не присвоен	223 784	0,72683	162 653
60	Помещение. Назначение: уборная Площадь 3,3 кв. м., Адрес (местоположение): Москва, Варшавское шоссе, д. 150, корп. 2	не присвоен	87 915	0,72683	63 899
61	Помещение. Назначение: загрузочная Площадь 119,5 кв. м., Адрес (местоположение): Москва, Варшавское шоссе, д. 150, корп. 2	не присвоен	3 183 589	0,72683	2 313 928
62	Помещение. Назначение: пом. подсобное Площадь 14 кв. м., Адрес (местоположение): Москва, Варшавское шоссе, д. 150, корп. 2	не присвоен	372 973	0,72683	271 088

63	Помещение. Назначение: холл лифтовой Площадь 16,6 кв. м., Адрес (местоположение): Москва, Варшавское шоссе, д. 150, корп. 2	не присвоен	442 239	0,72683	321 433
64	Помещение. Назначение: электрощитовая Площадь 10,9 кв. м., Адрес (местоположение): Москва, Варшавское шоссе, д. 150, корп. 2	не присвоен	290 386	0,72683	211 061
65	Помещение. Назначение: пом. подсобное Площадь 6,3 кв. м., Адрес (местоположение): Москва, Варшавское шоссе, д. 150, корп. 2	не присвоен	167 838	0,72683	121 990
66	Помещение. Назначение: коридор Площадь 20,3 кв. м., Адрес (местоположение): Москва, Варшавское шоссе, д. 150, корп. 2	не присвоен	540 810	0,72683	393 077
67	Помещение. Назначение: комната охраны Площадь 11,3 кв. м., Адрес (местоположение): Москва, Варшавское шоссе, д. 150, корп. 2	не присвоен	301 042	0,72683	218 806
68	Помещение. Назначение: лифт Площадь 4,5 кв. м., Адрес (местоположение): Москва, Варшавское шоссе, д. 150, корп. 2	не присвоен	119 884	0,72683	87 135
69	Помещение. Назначение: лифт Площадь 4,5 кв. м., Адрес (местоположение): Москва, Варшавское шоссе, д. 150, корп. 2	не присвоен	119 884	0,72683	87 135



70	Помещение. Назначение: лифт Площадь 4,5 кв. м., Адрес (местоположение): Москва, Варшавское шоссе, д. 150, корп. 2	не присвоен	119 884	0,72683	87 135
71	Помещение. Назначение: лифт Площадь 4,7 кв. м., Адрес (местоположение): Москва, Варшавское шоссе, д. 150, корп. 2	не присвоен	125 212	0,72683	91 008
72	Помещение. Назначение: клетка лестнич Площадь 18,4 кв. м., Адрес (местоположение): Москва, Варшавское шоссе, д. 150, корп. 2	не присвоен	490 193	0,72683	356 287
73	Помещение. Назначение: клетка лестнич Площадь 20,8 кв. м., Адрес (местоположение): Москва, Варшавское шоссе, д. 150, корп. 2	не присвоен	554 131	0,72683	402 759
74	Помещение. Назначение: клетка лестнич Площадь 19,8 кв. м., Адрес (местоположение): Москва, Варшавское шоссе, д. 150, корп. 2	не присвоен	527 490	0,72683	383 396
75	Помещение. Назначение: клетка лестнич Площадь 31,8 кв. м., Адрес (местоположение): Москва, Варшавское шоссе, д. 150, корп. 2	не присвоен	847 181	0,72683	615 757
76	Помещение. Назначение: клетка лестнич Площадь 20,8 кв. м., Адрес (местоположение): Москва, Варшавское шоссе, д. 150, корп. 2	не присвоен	554 131	0,72683	402 759

77	Помещение. Назначение: коридор Площадь 13,4 кв. м., Адрес (местоположение): Москва, Варшавское шоссе, д. 150, корп. 2	не присвоен	356 988	0,72683	259 470
78	Помещение. Назначение: клетка лестнич Площадь 18,4 кв. м., Адрес (местоположение): Москва, Варшавское шоссе, д. 150, корп. 2	не присвоен	490 193	0,72683	356 287
79	Помещение. Назначение: холл лифтовой Площадь 23,8 кв. м., Адрес (местоположение): Москва, Варшавское шоссе, д. 150, корп. 2	не присвоен	634 054	0,72683	460 849
80	Помещение. Назначение: электрощитовая Площадь 8,7 кв. м., Адрес (местоположение): Москва, Варшавское шоссе, д. 150, корп. 2	не присвоен	231 776	0,72683	168 462
81	Помещение. Назначение: коридор Площадь 34,5 кв. м., Адрес (местоположение): Москва, Варшавское шоссе, д. 150, корп. 2	не присвоен	919 111	0,72683	668 037
82	Помещение. Назначение: клетка лестнич Площадь 19,8 кв. м., Адрес (местоположение): Москва, Варшавское шоссе, д. 150, корп. 2	не присвоен	527 490	0,72683	383 396
83	Помещение. Назначение: ресторан Площадь 194,4 кв. м., Адрес (местоположение): Москва, Варшавское шоссе, д. 150, корп. 2	не присвоен	5 178 993	0,72683	3 764 247

84	Помещение. Назначение: уборная Площадь 4,6 кв. м., Адрес (местоположение): Москва, Варшавское шоссе, д. 150, корп. 2	не присвоен	122 548	0,72683	89 072
85	Помещение. Назначение: клетка лестнич Площадь 25,2 кв. м., Адрес (местоположение): Москва, Варшавское шоссе, д. 150, корп. 2	не присвоен	671 351	0,72683	487 958
86	Помещение. Назначение: пом. подсобное Площадь 47,3 кв. м., Адрес (местоположение): Москва, Варшавское шоссе, д. 150, корп. 2	не присвоен	1 260 115	0,72683	915 889
87	Помещение. Назначение: пом. подсобное Площадь 31,7 кв. м., Адрес (местоположение): Москва, Варшавское шоссе, д. 150, корп. 2	не присвоен	844 517	0,72683	613 820
88	Помещение. Назначение: пом. подсобное Площадь 12,4 кв. м., Адрес (местоположение): Москва, Варшавское шоссе, д. 150, корп. 2	не присвоен	330 347	0,72683	240 106
89	Помещение. Назначение: пом. подсобное Площадь 6,5 кв. м., Адрес (местоположение): Москва, Варшавское шоссе, д. 150, корп. 2	не присвоен	173 166	0,72683	125 862
90	Помещение. Назначение: пом. подсобное Площадь 10,4 кв. м., Адрес (местоположение): Москва, Варшавское шоссе, д. 150, корп. 2	не присвоен	277 065	0,72683	201 379

91	Помещение. Назначение: пом. подсобное Площадь 10,3 кв. м., Адрес (местоположение): Москва, Варшавское шоссе, д. 150, корп. 2	не присвоен	274 401	0,72683	199 443
92	Помещение. Назначение: уборная Площадь 2,0 кв. м., Адрес (местоположение): Москва, Варшавское шоссе, д. 150, корп. 2	не присвоен	53 282	0,72683	38 727
93	Помещение. Назначение: умывальная Площадь 1,2 кв. м., Адрес (местоположение): Москва, Варшавское шоссе, д. 150, корп. 2	не присвоен	31 969	0,72683	23 236
94	Помещение. Назначение: клетка лестнич Площадь 13,5 кв. м., Адрес (местоположение): Москва, Варшавское шоссе, д. 150, корп. 2	не присвоен	359 652	0,72683	261 406
95	Помещение. Назначение: галерея Площадь 439,2 кв. м., Адрес (местоположение): Москва, Варшавское шоссе, д. 150, корп. 2	не присвоен	11 700 688	0,72683	8 504 411
96	Помещение. Назначение: коридор Площадь 72,6 кв. м., Адрес (местоположение): Москва, Варшавское шоссе, д. 150, корп. 2	не присвоен	1 934 130	0,72683	1 405 784
97	Помещение. Назначение: клетка лестнич Площадь 17,3 кв. м., Адрес (местоположение): Москва, Варшавское шоссе, д. 150, корп. 2	не присвоен	460 888	0,72683	334 987

98	Помещение. Назначение: холл лифтовой Площадь 12,6 кв. м., Адрес (местоположение): Москва, Варшавское шоссе, д. 150, корп. 2	не присвоен	335 675	0,72683	243 979
99	Помещение. Назначение: санузел Площадь 27 кв. м., Адрес (местоположение): Москва, Варшавское шоссе, д. 150, корп. 2	не присвоен	719 305	0,72683	522 812
100	Помещение. Назначение: санузел Площадь 26,4 кв. м., Адрес (местоположение): Москва, Варшавское шоссе, д. 150, корп. 2	не присвоен	703 320	0,72683	511 194
101	Помещение. Назначение: коридор Площадь 26,1 кв. м., Адрес (местоположение): Москва, Варшавское шоссе, д. 150, корп. 2	не присвоен	695 328	0,72683	505 385
102	Помещение. Назначение: кабинет Площадь 31,7 кв. м., Адрес (местоположение): Москва, Варшавское шоссе, д. 150, корп. 2	не присвоен	844 517	0,72683	613 820
103	Помещение. Назначение: венткамера Площадь 30,4 кв. м., Адрес (местоположение): Москва, Варшавское шоссе, д. 150, корп. 2	не присвоен	809 884	0,72683	588 648
104	Помещение. Назначение: кабинет Площадь 30,3 кв. м., Адрес (местоположение): Москва, Варшавское шоссе, д. 150, корп. 2	не присвоен	807 220	0,72683	586 712

105	Помещение. Назначение: кабинет Площадь 27,5 кв. м., Адрес (местоположение): Москва, Варшавское шоссе, д. 150, корп. 2	не присвоен	732 625	0,72683	532 494
106	Помещение. Назначение: кабинет Площадь 22,6 кв. м., Адрес (местоположение): Москва, Варшавское шоссе, д. 150, корп. 2	не присвоен	602 085	0,72683	437 613
107	Помещение. Назначение: холл лифтовой Площадь 16,5 кв. м., Адрес (местоположение): Москва, Варшавское шоссе, д. 150, корп. 2	не присвоен	439 575	0,72683	319 496
108	Помещение. Назначение: пом. подсобное Площадь 5,6 кв. м., Адрес (местоположение): Москва, Варшавское шоссе, д. 150, корп. 2	не присвоен	149 189	0,72683	108 435
109	Помещение. Назначение: электрощитовая Площадь 10,3 кв. м., Адрес (местоположение): Москва, Варшавское шоссе, д. 150, корп. 2	не присвоен	274 401	0,72683	199 443
110	Помещение. Назначение: венткамера Площадь 21 кв. м., Адрес (местоположение): Москва, Варшавское шоссе, д. 150, корп. 2	не присвоен	559 459	0,72683	406 632
111	Помещение. Назначение: венткамера Площадь 27,1 кв. м., Адрес (местоположение): Москва, Варшавское шоссе, д. 150, корп. 2	не присвоен	721 969	0,72683	524 749

112	Помещение. Назначение: клетка лестнич Площадь 9,3 кв. м., Адрес (местоположение): Москва, Варшавское шоссе, д. 150, корп. 2	не присвоен	247 760	0,72683	180 079
113	Помещение. Назначение: клетка лестнич Площадь 15,1 кв. м., Адрес (местоположение): Москва, Варшавское шоссе, д. 150, корп. 2	не присвоен	402 278	0,72683	292 388
114	Помещение. Назначение: клетка лестнич Площадь 18,6 кв. м., Адрес (местоположение): Москва, Варшавское шоссе, д. 150, корп. 2	не присвоен	495 521	0,72683	360 160
115	Помещение. Назначение: клетка лестнич Площадь 44,3 кв. м., Адрес (местоположение): Москва, Варшавское шоссе, д. 150, корп. 2	не присвоен	1 180 192	0,72683	857 799
116	Помещение. Назначение: комната охраны Площадь 9,5 кв. м., Адрес (местоположение): Москва, Варшавское шоссе, д. 150, корп. 2	не присвоен	253 089	0,72683	183 953
117	Помещение. Назначение: уборная Площадь 2,2 кв. м., Адрес (местоположение): Москва, Варшавское шоссе, д. 150, корп. 2	не присвоен	58 610	0,72683	42 600
118	Помещение. Назначение: клетка лестнич Площадь 31,5 кв. м., Адрес (местоположение): Москва, Варшавское шоссе, д. 150, корп. 2	не присвоен	839 189	0,72683	609 948

119	Помещение. Назначение: клетка лестнич Площадь 27,6 кв. м., Адрес (местоположение): Москва, Варшавское шоссе, д. 150, корп. 2	не присвоен	735 289	0,72683	534 430
120	Помещение. Назначение: клетка лестнич Площадь 21 кв. м., Адрес (местоположение): Москва, Варшавское шоссе, д. 150, корп. 2	не присвоен	559 459	0,72683	406 632
121	Помещение. Назначение: клетка лестнич Площадь 18,6 кв. м., Адрес (местоположение): Москва, Варшавское шоссе, д. 150, корп. 2	не присвоен	495 521	0,72683	360 160
122	Помещение. Назначение: клетка лестнич Площадь 27,6 кв. м., Адрес (местоположение): Москва, Варшавское шоссе, д. 150, корп. 2	не присвоен	735 289	0,72683	534 430
123	Помещение. Назначение: клетка лестнич Площадь 17,2 кв. м., Адрес (местоположение): Москва, Варшавское шоссе, д. 150, корп. 2	не присвоен	458 224	0,72683	333 051
124	Помещение. Назначение: клетка лестнич Площадь 17,9 кв. м., Адрес (местоположение): Москва, Варшавское шоссе, д. 150, корп. 2	не присвоен	476 872	0,72683	346 605
125	Помещение. Назначение: клетка лестнич Площадь 15,9 кв. м., Адрес (местоположение): Москва, Варшавское шоссе, д. 150, корп. 2	не присвоен	423 590	0,72683	307 878



126	Помещение. Назначение: венткамера Площадь 16,7 кв. м., Адрес (местоположение): Москва, Варшавское шоссе, д. 150, корп. 2	не присвоен	444 903	0,72683	323 369
127	Помещение. Назначение: канал воздухозаборника Площадь 2,5 кв. м., Адрес (местоположение): Москва, Варшавское шоссе, д. 150, корп. 2	не присвоен	66 602	0,72683	48 408
128	Помещение. Назначение: электрощитовая Площадь 10,5 кв. м., Адрес (местоположение): Москва, Варшавское шоссе, д. 150, корп. 2	не присвоен	279 730	0,72683	203 316
129	Помещение. Назначение: клетка лестнич Площадь 27,5 кв. м., Адрес (местоположение): Москва, Варшавское шоссе, д. 150, корп. 2	не присвоен	732 625	0,72683	532 494
130	Помещение. Назначение: холл лифтовой Площадь 6,6 кв. м., Адрес (местоположение): Москва, Варшавское шоссе, д. 150, корп. 2	не присвоен	175 830	0,72683	127 799
131	Помещение. Назначение: коридор Площадь 44,3 кв. м., Адрес (местоположение): Москва, Варшавское шоссе, д. 150, корп. 2	не присвоен	1 180 192	0,72683	857 799
132	Помещение. Назначение: серверная Площадь 1,5 кв. м., Адрес (местоположение): Москва, Варшавское шоссе, д. 150, корп. 2	не присвоен	39 961	0,72683	29 045

133	Помещение. Назначение: клетка лестнич Площадь 18,6 кв. м., Адрес (местоположение): Москва, Варшавское шоссе, д. 150, корп. 2	не присвоен	495 521	0,72683	360 160
134	Помещение. Назначение: рампа Площадь 923,5 кв. м., Адрес (местоположение): Москва, Варшавское шоссе, д. 150, корп. 2	не присвоен	24 602 880	0,72683	17 882 111
135	Помещение. Назначение: пом. стоянки Площадь 1167 кв. м., Адрес (местоположение): Москва, Варшавское шоссе, д. 150, корп. 2	не присвоен	10 573 744	0,72683	7 685 314
136	Помещение. Назначение: пом. подсобное Площадь 1 кв. м., Адрес (местоположение): Москва, Варшавское шоссе, д. 150, корп. 2	не присвоен	26 641	0,72683	19 363
137	Помещение. Назначение: служебное Площадь 6,9 кв. м., Адрес (местоположение): Москва, Варшавское шоссе, д. 150, корп. 2	не присвоен	183 822	0,72683	133 607
138	Помещение. Назначение: клетка лестнич Площадь 24,1 кв. м., Адрес (местоположение): Москва, Варшавское шоссе, д. 150, корп. 2	не присвоен	642 046	0,72683	466 658
139	Помещение. Назначение: холл лифтовой Площадь 4,5 кв. м., Адрес (местоположение): Москва, Варшавское шоссе, д. 150, корп. 2	не присвоен	119 884	0,72683	87 135

140	Помещение. Назначение: лифт Площадь 5,3 кв. м., Адрес (местоположение): Москва, Варшавское шоссе, д. 150, корп. 2	не присвоен	141 197	0,72683	102 626
141	Помещение. Назначение: клетка лестнич Площадь 17,2 кв. м., Адрес (местоположение): Москва, Варшавское шоссе, д. 150, корп. 2	не присвоен	458 224	0,72683	333 051
142	Помещение. Назначение: клетка лестнич Площадь 17,9 кв. м., Адрес (местоположение): Москва, Варшавское шоссе, д. 150, корп. 2	не присвоен	476 872	0,72683	346 605
143	Помещение. Назначение: клетка лестнич Площадь 28,4 кв. м., Адрес (местоположение): Москва, Варшавское шоссе, д. 150, корп. 2	не присвоен	756 602	0,72683	549 921
144	Помещение. Назначение: холл лифтовой Площадь 48,2 кв. м., Адрес (местоположение): Москва, Варшавское шоссе, д. 150, корп. 2	не присвоен	1 284 092	0,72683	933 317
145	Помещение. Назначение: санузел Площадь 4,3 кв. м., Адрес (местоположение): Москва, Варшавское шоссе, д. 150, корп. 2	не присвоен	114 556	0,72683	83 263
146	Помещение. Назначение: электрощитовая Площадь 10,4 кв. м., Адрес (местоположение): Москва, Варшавское шоссе, д. 150, корп. 2	не присвоен	277 065	0,72683	201 379

147	Помещение. Назначение: венткамера Площадь 16,7 кв. м., Адрес (местоположение): Москва, Варшавское шоссе, д. 150, корп. 2	не присвоен	444 903	0,72683	323 369
148	Помещение. Назначение: канал воздухозаборника Площадь 2,5 кв. м., Адрес (местоположение): Москва, Варшавское шоссе, д. 150, корп. 2	не присвоен	66 602	0,72683	48 408
149	Помещение. Назначение: клетка лестнич Площадь 27,5 кв. м., Адрес (местоположение): Москва, Варшавское шоссе, д. 150, корп. 2	не присвоен	732 625	0,72683	532 494
150	Помещение. Назначение: холл лифтовой Площадь 6,6 кв. м., Адрес (местоположение): Москва, Варшавское шоссе, д. 150, корп. 2	не присвоен	175 830	0,72683	127 799
151	Помещение. Назначение: тамбур Площадь 17,4 кв. м., Адрес (местоположение): Москва, Варшавское шоссе, д. 150, корп. 2	не присвоен	463 552	0,72683	336 924
152	Помещение. Назначение: коридор Площадь 73,4 кв. м., Адрес (местоположение): Москва, Варшавское шоссе, д. 150, корп. 2	не присвоен	1 955 443	0,72683	1 421 275
153	Помещение. Назначение: пом. подсобное Площадь 1,5 кв. м., Адрес (местоположение): Москва, Варшавское шоссе, д. 150, корп. 2	не присвоен	39 961	0,72683	29 045

154	Помещение. Назначение: серверная Площадь 9,1 кв. м., Адрес (местоположение): Москва, Варшавское шоссе, д. 150, корп. 2	не присвоен	242 432	0,72683	176 207
155	Помещение. Назначение: уборная Площадь 14,9 кв. м., Адрес (местоположение): Москва, Варшавское шоссе, д. 150, корп. 2	не присвоен	396 950	0,72683	288 515
156	Помещение. Назначение: уборная Площадь 14,7 кв. м., Адрес (местоположение): Москва, Варшавское шоссе, д. 150, корп. 2	не присвоен	391 621	0,72683	284 642
157	Помещение. Назначение: умывальная Площадь 4,4 кв. м., Адрес (местоположение): Москва, Варшавское шоссе, д. 150, корп. 2	не присвоен	117 220	0,72683	85 199
158	Помещение. Назначение: умывальная Площадь 4,4 кв. м., Адрес (местоположение): Москва, Варшавское шоссе, д. 150, корп. 2	не присвоен	117 220	0,72683	85 199
159	Помещение. Назначение: санузел Площадь 5,1 кв. м., Адрес (местоположение): Москва, Варшавское шоссе, д. 150, корп. 2	не присвоен	135 869	0,72683	98 754
160	Помещение. Назначение: клетка лестнич Площадь 19,7 кв. м., Адрес (местоположение): Москва, Варшавское шоссе, д. 150, корп. 2	не присвоен	524 826	0,72683	381 459

161	Помещение. Назначение: пом. подсобное Площадь 11,5 кв. м., Адрес (местоположение): Москва, Варшавское шоссе, д. 150, корп. 2	не присвоен	306 370	0,72683	222 679
162	Помещение. Назначение: коридор Площадь 92,3 кв. м., Адрес (местоположение): Москва, Варшавское шоссе, д. 150, корп. 2	не присвоен	2 458 956	0,72683	1 787 243
163	Помещение. Назначение: холл лифтовой Площадь 18,5 кв. м., Адрес (местоположение): Москва, Варшавское шоссе, д. 150, корп. 2	не присвоен	492 857	0,72683	358 223
164	Помещение. Назначение: рампа Площадь 425,4 кв. м., Адрес (местоположение): Москва, Варшавское шоссе, д. 150, корп. 2	не присвоен	11 333 043	0,72683	8 237 196
165	Помещение. Назначение: пом. стоянки Площадь 1264,7 кв. м., Адрес (местоположение): Москва, Варшавское шоссе, д. 150, корп. 2	не присвоен	11 458 966	0,72683	8 328 720
166	Помещение. Назначение: пом. подсобное Площадь 1 кв. м., Адрес (местоположение): Москва, Варшавское шоссе, д. 150, корп. 2	не присвоен	26 641	0,72683	19 363
167	Помещение. Назначение: венткамера Площадь 26,9 кв. м., Адрес (местоположение): Москва, Варшавское шоссе, д. 150, корп. 2	не присвоен	716 640	0,72683	520 875

168	Помещение. Назначение: канал воздухозаборника Площадь 6,7 кв. м., Адрес (местоположение): Москва, Варшавское шоссе, д. 150, корп. 2	не присвоен	178 494	0,72683	129 735
169	Помещение. Назначение: холл лифтовой Площадь 6,9 кв. м., Адрес (местоположение): Москва, Варшавское шоссе, д. 150, корп. 2	не присвоен	183 822	0,72683	133 607
170	Помещение. Назначение: клетка лестнич Площадь 24,2 кв. м., Адрес (местоположение): Москва, Варшавское шоссе, д. 150, корп. 2	не присвоен	644 710	0,72683	468 595
171	Помещение. Назначение: холл лифтовой Площадь 4,5 кв. м., Адрес (местоположение): Москва, Варшавское шоссе, д. 150, корп. 2	не присвоен	119 884	0,72683	87 135
172	Помещение. Назначение: клетка лестнич Площадь 21,8 кв. м., Адрес (местоположение): Москва, Варшавское шоссе, д. 150, корп. 2	не присвоен	580 772	0,72683	422 123
173	Помещение. Назначение: клетка лестнич Площадь 18,8 кв. м., Адрес (местоположение): Москва, Варшавское шоссе, д. 150, корп. 2	не присвоен	500 849	0,72683	364 032
174	Помещение. Назначение: клетка лестнич Площадь 17,2 кв. м., Адрес (местоположение): Москва, Варшавское шоссе, д. 150, корп. 2	не присвоен	458 224	0,72683	333 051

175	Помещение. Назначение: клетка лестнич Площадь 17,9 кв. м., Адрес (местоположение): Москва, Варшавское шоссе, д. 150, корп. 2	не присвоен	476 872	0,72683	346 605
176	Помещение. Назначение: рампа Площадь 425,4 кв. м., Адрес (местоположение): Москва, Варшавское шоссе, д. 150, корп. 2	не присвоен	11 333 043	0,72683	8 237 196
177	Помещение. Назначение: венткамера Площадь 26,9 кв. м., Адрес (местоположение): Москва, Варшавское шоссе, д. 150, корп. 2	не присвоен	716 640	0,72683	520 875
178	Помещение. Назначение: канал воздухозаборника Площадь 6,5 кв. м., Адрес (местоположение): Москва, Варшавское шоссе, д. 150, корп. 2	не присвоен	173 166	0,72683	125 862
179	Помещение. Назначение: холл лифтовой Площадь 6,9 кв. м., Адрес (местоположение): Москва, Варшавское шоссе, д. 150, корп. 2	не присвоен	183 822	0,72683	133 607
180	Помещение. Назначение: пом. подсобное Площадь 4 кв. м., Адрес (местоположение): Москва, Варшавское шоссе, д. 150, корп. 2	не присвоен	106 564	0,72683	77 454
181	Помещение. Назначение: пом. стоянки Площадь 1438,4 кв. м., Адрес (местоположение): Москва, Варшавское шоссе, д. 150, корп. 2	не присвоен	13 032 796	0,72683	9 472 627



182	Помещение. Назначение: пом. Подсобное Площадь 1 кв. м., Адрес (местоположение): Москва, Варшавское шоссе, д. 150, корп. 2	не присвоен	26 641	0,72683	19 363
183	Помещение. Назначение: клетка лестнич Площадь 24,1 кв. м., Адрес (местоположение): Москва, Варшавское шоссе, д. 150, корп. 2	не присвоен	642 046	0,72683	466 658
184	Помещение. Назначение: холл лифтовой Площадь 4,5 кв. м., Адрес (местоположение): Москва, Варшавское шоссе, д. 150, корп. 2	не присвоен	119 884	0,72683	87 135
185	Помещение. Назначение: венткамера Площадь 17,7 кв. м., Адрес (местоположение): Москва, Варшавское шоссе, д. 150, корп. 2	не присвоен	471 544	0,72683	342 732
186	Помещение. Назначение: канал воздухозаборника Площадь 3,6 кв. м., Адрес (местоположение): Москва, Варшавское шоссе, д. 150, корп. 2	не присвоен	95 907	0,72683	69 708
187	Помещение. Назначение: клетка лестнич Площадь 28,4 кв. м., Адрес (местоположение): Москва, Варшавское шоссе, д. 150, корп. 2	не присвоен	756 602	0,72683	549 921
188	Помещение. Назначение: тамбур Площадь 7,3 кв. м., Адрес (местоположение): Москва, Варшавское шоссе, д. 150, корп. 2	не присвоен	194 479	0,72683	141 353

189	Помещение. Назначение: электрощитовая Площадь 7,1 кв. м., Адрес (местоположение): Москва, Варшавское шоссе, д. 150, корп. 2	не присвоен	189 150	0,72683	137 480
190	Помещение. Назначение: холл лифтовой Площадь 6,6 кв. м., Адрес (местоположение): Москва, Варшавское шоссе, д. 150, корп. 2	не присвоен	175 830	0,72683	127 799
191	Помещение. Назначение: тамбур Площадь 17,3 кв. м., Адрес (местоположение): Москва, Варшавское шоссе, д. 150, корп. 2	не присвоен	460 888	0,72683	334 987
192	Помещение. Назначение: пом. техническое Площадь 11,7 кв. м., Адрес (местоположение): Москва, Варшавское шоссе, д. 150, корп. 2	не присвоен	311 699	0,72683	226 552
193	Помещение. Назначение: электрощитовая Площадь 8,9 кв. м., Адрес (местоположение): Москва, Варшавское шоссе, д. 150, корп. 2	не присвоен	237 104	0,72683	172 334
194	Помещение. Назначение: клетка лестнич Площадь 54,4 кв. м., Адрес (местоположение): Москва, Варшавское шоссе, д. 150, корп. 2	не присвоен	1 449 266	0,72683	1 053 370
195	Помещение. Назначение: венткамера Площадь 23,2 кв. м., Адрес (местоположение): Москва, Варшавское шоссе, д. 150, корп. 2	не присвоен	618 069	0,72683	449 231

196	Помещение. Назначение: венткамера Площадь 2,9 кв. м., Адрес (местоположение): Москва, Варшавское шоссе, д. 150, корп. 2	не присвоен	77 259	0,72683	56 154
197	Помещение. Назначение: офис Площадь 190,2 кв. м., Адрес (местоположение): Москва, Варшавское шоссе, д. 150, корп. 2	не присвоен	7 136 762	0,72683	5 187 213
198	Помещение. Назначение: холл лифтовой Площадь 48,2 кв. м., Адрес (местоположение): Москва, Варшавское шоссе, д. 150, корп. 2	не присвоен	1 284 092	0,72683	933 317
199	Помещение. Назначение: пом. подсобное Площадь 13 кв. м., Адрес (местоположение): Москва, Варшавское шоссе, д. 150, корп. 2	не присвоен	346 332	0,72683	251 724
200	Помещение. Назначение: офис Площадь 909,8 кв. м., Адрес (местоположение): Москва, Варшавское шоссе, д. 150, корп. 2	не присвоен	34 137 889	0,72683	24 812 442
201	Помещение. Назначение: коридор Площадь 18,4 кв. м., Адрес (местоположение): Москва, Варшавское шоссе, д. 150, корп. 2	не присвоен	490 193	0,72683	356 287
202	Помещение. Назначение: клетка лестнич Площадь 17,2 кв. м., Адрес (местоположение): Москва, Варшавское шоссе, д. 150, корп. 2	не присвоен	458 224	0,72683	333 051

203	Помещение. Назначение: клетка лестнич Площадь 17,9 кв. м., Адрес (местоположение): Москва, Варшавское шоссе, д. 150, корп. 2	не присвоен	476 872	0,72683	346 605
204	Помещение. Назначение: рампа Площадь 425,4 кв. м., Адрес (местоположение): Москва, Варшавское шоссе, д. 150, корп. 2	не присвоен	11 333 043	0,72683	8 237 196
205	Помещение. Назначение: пом. стоянки Площадь 1406,3 кв. м., Адрес (местоположение): Москва, Варшавское шоссе, д. 150, корп. 2	не присвоен	12 741 950	0,72683	9 261 232
206	Помещение. Назначение: пом. подсобное Площадь 1 кв. м., Адрес (местоположение): Москва, Варшавское шоссе, д. 150, корп. 2	не присвоен	26 641	0,72683	19 363
207	Помещение. Назначение: венткамера Площадь 26,9 кв. м., Адрес (местоположение): Москва, Варшавское шоссе, д. 150, корп. 2	не присвоен	716 640	0,72683	520 875
208	Помещение. Назначение: канал воздухозаборника Площадь 6,5 кв. м., Адрес (местоположение): Москва, Варшавское шоссе, д. 150, корп. 2	не присвоен	173 166	0,72683	125 862
209	Помещение. Назначение: холл лифтовой Площадь 6,9 кв. м., Адрес (местоположение): Москва, Варшавское шоссе, д. 150, корп. 2	не присвоен	183 822	0,72683	133 607

210	Помещение. Назначение: клетка лестнич Площадь 24,1 кв. м., Адрес (местоположение): Москва, Варшавское шоссе, д. 150, корп. 2	не присвоен	642 046	0,72683	466 658
211	Помещение. Назначение: холл лифтовой Площадь 4,5 кв. м., Адрес (местоположение): Москва, Варшавское шоссе, д. 150, корп. 2	не присвоен	119 884	0,72683	87 135
212	Помещение. Назначение: холл лифтовой Площадь 15,2 кв. м., Адрес (местоположение): Москва, Варшавское шоссе, д. 150, корп. 2	не присвоен	404 942	0,72683	294 324
213	Помещение. Назначение: клетка лестнич Площадь 28,4 кв. м., Адрес (местоположение): Москва, Варшавское шоссе, д. 150, корп. 2	не присвоен	756 602	0,72683	549 921
214	Помещение. Назначение: тамбур Площадь 9,3 кв. м., Адрес (местоположение): Москва, Варшавское шоссе, д. 150, корп. 2	не присвоен	247 760	0,72683	180 079
215	Помещение. Назначение: электрощитовая Площадь 7,1 кв. м., Адрес (местоположение): Москва, Варшавское шоссе, д. 150, корп. 2	не присвоен	189 150	0,72683	137 480
216	Помещение. Назначение: холл лифтовой Площадь 6,6 кв. м., Адрес (местоположение): Москва, Варшавское шоссе, д. 150, корп. 2	не присвоен	175 830	0,72683	127 799

217	Помещение. Назначение: тамбур Площадь 17,3 кв. м., Адрес (местоположение): Москва, Варшавское шоссе, д. 150, корп. 2	не присвоен	460 888	0,72683	334 987
218	Помещение. Назначение: пом. подсобное Площадь 11,7 кв. м., Адрес (местоположение): Москва, Варшавское шоссе, д. 150, корп. 2	не присвоен	311 699	0,72683	226 552
219	Помещение. Назначение: уборная Площадь 15,6 кв. м., Адрес (местоположение): Москва, Варшавское шоссе, д. 150, корп. 2	не присвоен	415 598	0,72683	302 069
220	Помещение. Назначение: умывальная Площадь 6,8 кв. м., Адрес (местоположение): Москва, Варшавское шоссе, д. 150, корп. 2	не присвоен	181 158	0,72683	131 671
221	Помещение. Назначение: пом. подсобное Площадь 4,8 кв. м., Адрес (местоположение): Москва, Варшавское шоссе, д. 150, корп. 2	не присвоен	127 876	0,72683	92 944
222	Помещение. Назначение: умывальная Площадь 7,5 кв. м., Адрес (местоположение): Москва, Варшавское шоссе, д. 150, корп. 2	не присвоен	199 807	0,72683	145 226
223	Помещение. Назначение: уборная 14,3 Площадь 15,2 кв. м., Адрес (местоположение): Москва, Варшавское шоссе, д. 150, корп. 2	не присвоен	380 965	0,72683	276 897

224	Помещение. Назначение: коридор Площадь 100,5 кв. м., Адрес (местоположение): Москва, Варшавское шоссе, д. 150, корп. 2	не присвоен	2 677 411	0,72683	1 946 023
225	Помещение. Назначение: холл лифтовой Площадь 15,2 кв. м., Адрес (местоположение): Москва, Варшавское шоссе, д. 150, корп. 2	не присвоен	404 942	0,72683	294 324
226	Помещение. Назначение: электрощитовая Площадь 13,8 кв. м., Адрес (местоположение): Москва, Варшавское шоссе, д. 150, корп. 3	не присвоен	367 645	0,72683	267 215
227	Помещение. Назначение: коридор Площадь 98,8 кв. м., Адрес (местоположение): Москва, Варшавское шоссе, д. 150, корп. 4	не присвоен	2 632 122	0,72683	1 913 105
228	Помещение. Назначение: пом. Подсобное Площадь 13,0 кв. м., Адрес (местоположение): Москва, Варшавское шоссе, д. 150, корп. 5	не присвоен	346 332	0,72683	251 724
229	Помещение. Назначение: клетка лестнич Площадь 54,4 кв. м., Адрес (местоположение): Москва, Варшавское шоссе, д. 150, корп. 6	не присвоен	1 449 266	0,72683	1 053 370
230	Помещение. Назначение: холл лифтовой Площадь 48,2 кв. м., Адрес (местоположение): Москва, Варшавское шоссе, д. 150, корп. 2	не присвоен	1 284 092	0,72683	933 317

231	Помещение. Назначение: клетка лестнич Площадь 17,2 кв. м., Адрес (местоположение): Москва, Варшавское шоссе, д. 150, корп. 2	не присвоен	458 224	0,72683	333 051
232	Помещение. Назначение: клетка лестнич Площадь 17,9 кв. м., Адрес (местоположение): Москва, Варшавское шоссе, д. 150, корп. 2	не присвоен	476 872	0,72683	346 605
233	Помещение. Назначение: рампа Площадь 425,4 кв. м., Адрес (местоположение): Москва, Варшавское шоссе, д. 150, корп. 2	не присвоен	11 333 043	0,72683	8 237 196
234	Помещение. Назначение: холл лифтовой Площадь 6,9 кв. м., Адрес (местоположение): Москва, Варшавское шоссе, д. 150, корп. 2	не присвоен	183 822	0,72683	133 607
235	Помещение. Назначение: венткамера Площадь 26,9 кв. м., Адрес (местоположение): Москва, Варшавское шоссе, д. 150, корп. 2	не присвоен	716 640	0,72683	520 875
236	Помещение. Назначение: канал воздухозаборника Площадь 6,5 кв. м., Адрес (местоположение): Москва, Варшавское шоссе, д. 150, корп. 2	не присвоен	173 166	0,72683	125 862
237	Помещение. Назначение: пом стоянки Площадь 1465,9 кв. м., Адрес (местоположение): Москва, Варшавское шоссе, д. 150, корп. 2	не присвоен	13 281 963	0,72683	9 653 729



238	Помещение. Назначение: пом подсобное Площадь 1 кв. м., Адрес (местоположение): Москва, Варшавское шоссе, д. 150, корп. 2	не присвоен	26 641	0,72683	19 363
239	Помещение. Назначение: клетка лестнич Площадь 24,1 кв. м., Адрес (местоположение): Москва, Варшавское шоссе, д. 150, корп. 2	не присвоен	642 046	0,72683	466 658
240	Помещение. Назначение: холл лифтовой Площадь 4,5 кв. м., Адрес (местоположение): Москва, Варшавское шоссе, д. 150, корп. 2	не присвоен	119 884	0,72683	87 135
241	Помещение. Назначение: холл лифтовой Площадь 15,2 кв. м., Адрес (местоположение): Москва, Варшавское шоссе, д. 150, корп. 2	не присвоен	404 942	0,72683	294 324
242	Помещение. Назначение: клетка лестнич Площадь 28,4 кв. м., Адрес (местоположение): Москва, Варшавское шоссе, д. 150, корп. 2	не присвоен	756 602	0,72683	549 921
243	Помещение. Назначение: тамбур Площадь 9,3 кв. м., Адрес (местоположение): Москва, Варшавское шоссе, д. 150, корп. 2	не присвоен	247 760	0,72683	180 079
244	Помещение. Назначение: электрощитовая Площадь 7,1 кв. м., Адрес (местоположение): Москва, Варшавское шоссе, д. 150, корп. 2	не присвоен	189 150	0,72683	137 480

245	Помещение. Назначение: венткамера Площадь 29,1 кв. м., Адрес (местоположение): Москва, Варшавское шоссе, д. 150, корп. 2	не присвоен	775 250	0,72683	563 475
246	Помещение. Назначение: канал водухозаборника Площадь 4,2 кв. м., Адрес (местоположение): Москва, Варшавское шоссе, д. 150, корп. 2	не присвоен	111 892	0,72683	81 326
247	Помещение. Назначение: холл лифтовой Площадь 15,2 кв. м., Адрес (местоположение): Москва, Варшавское шоссе, д. 150, корп. 2	не присвоен	404 942	0,72683	294 324
248	Помещение. Назначение: электрощитовая Площадь 13,8 кв. м., Адрес (местоположение): Москва, Варшавское шоссе, д. 150, корп. 2	не присвоен	367 645	0,72683	267 215
249	Помещение. Назначение: коридор Площадь 98,8 кв. м., Адрес (местоположение): Москва, Варшавское шоссе, д. 150, корп. 2	не присвоен	2 632 122	0,72683	1 913 105
250	Помещение. Назначение: клетка лестнич Площадь 54,4 кв. м., Адрес (местоположение): Москва, Варшавское шоссе, д. 150, корп. 2	не присвоен	1 449 266	0,72683	1 053 370
251	Помещение. Назначение: пом. подсобное Площадь 13 кв. м., Адрес (местоположение): Москва, Варшавское шоссе, д. 150, корп. 2	не присвоен	346 332	0,72683	251 724

252	Помещение. Назначение: уборная Площадь 15 кв. м., Адрес (местоположение): Москва, Варшавское шоссе, д. 150, корп. 2	не присвоен	399 614	0,72683	290 451
253	Помещение. Назначение: умывальная Площадь 6,8 кв. м., Адрес (местоположение): Москва, Варшавское шоссе, д. 150, корп. 2	не присвоен	181 158	0,72683	131 671
254	Помещение. Назначение: уборная Площадь 15,7 кв. м., Адрес (местоположение): Москва, Варшавское шоссе, д. 150, корп. 2	не присвоен	418 262	0,72683	304 005
255	Помещение. Назначение: умывальная Площадь 6,7 кв. м., Адрес (местоположение): Москва, Варшавское шоссе, д. 150, корп. 2	не присвоен	178 494	0,72683	129 735
256	Помещение. Назначение: пом. подсобное Площадь 11,7 кв. м., Адрес (местоположение): Москва, Варшавское шоссе, д. 150, корп. 2	не присвоен	311 699	0,72683	226 552
257	Помещение. Назначение: клетка лестнич Площадь 17,3 кв. м., Адрес (местоположение): Москва, Варшавское шоссе, д. 150, корп. 2	не присвоен	460 888	0,72683	334 987
258	Помещение. Назначение: тамбур Площадь 6,6 кв. м., Адрес (местоположение): Москва, Варшавское шоссе, д. 150, корп. 2	не присвоен	175 830	0,72683	127 799

259	Помещение. Назначение: пом. подсобное Площадь 4,8 кв. м., Адрес (местоположение): Москва, Варшавское шоссе, д. 150, корп. 2	не присвоен	127 876	0,72683	92 944
260	Помещение. Назначение: коридор Площадь 106,2 кв. м., Адрес (местоположение): Москва, Варшавское шоссе, д. 150, корп. 2	не присвоен	2 829 265	0,72683	2 056 395
261	Помещение. Назначение: холл лифтовой Площадь 48,2 кв. м., Адрес (местоположение): Москва, Варшавское шоссе, д. 150, корп. 2	не присвоен	1 284 092	0,72683	933 317
262	Помещение. Назначение: клетка лестнич Площадь 17,2 кв. м., Адрес (местоположение): Москва, Варшавское шоссе, д. 150, корп. 2	не присвоен	458 224	0,72683	333 051
263	Помещение. Назначение: клетка лестнич Площадь 17,9 кв. м., Адрес (местоположение): Москва, Варшавское шоссе, д. 150, корп. 2	не присвоен	476 872	0,72683	346 605
264	Помещение. Назначение: рампа Площадь 425,4 кв. м., Адрес (местоположение): Москва, Варшавское шоссе, д. 150, корп. 2	не присвоен	11 333 043	0,72683	8 237 196
265	Помещение. Назначение: венткамера Площадь 26,9 кв. м., Адрес (местоположение): Москва, Варшавское шоссе, д. 150, корп. 2	не присвоен	716 640	0,72683	520 875

266	Помещение. Назначение: канал воздухозаборника Площадь 6,5 кв. м., Адрес (местоположение): Москва, Варшавское шоссе, д. 150, корп. 2	не присвоен	173 166	0,72683	125 862
267	Помещение. Назначение: холл лифтовой Площадь 6,9 кв. м., Адрес (местоположение): Москва, Варшавское шоссе, д. 150, корп. 2	не присвоен	183 822	0,72683	133 607
268	Помещение. Назначение: пом. подсобное Площадь 4 кв. м., Адрес (местоположение): Москва, Варшавское шоссе, д. 150, корп. 2	не присвоен	106 564	0,72683	77 454
269	Помещение. Назначение: пом. стоянки Площадь 1460,6 кв. м., Адрес (местоположение): Москва, Варшавское шоссе, д. 150, корп. 2	не присвоен	38 911 713	0,72683	28 282 200
270	Помещение. Назначение: пом. подсобное Площадь 1 кв. м., Адрес (местоположение): Москва, Варшавское шоссе, д. 150, корп. 2	не присвоен	26 641	0,72683	19 363
271	Помещение. Назначение: клетка лестнич Площадь 24,1 кв. м., Адрес (местоположение): Москва, Варшавское шоссе, д. 150, корп. 2	не присвоен	642 046	0,72683	466 658
272	Помещение. Назначение: холл лифтовой Площадь 4,5 кв. м., Адрес (местоположение): Москва, Варшавское шоссе, д. 150, корп. 2	не присвоен	119 884	0,72683	87 135

273	Помещение. Назначение: клетка лестнич Площадь 17,2 кв. м., Адрес (местоположение): Москва, Варшавское шоссе, д. 150, корп. 2	не присвоен	458 224	0,72683	333 051
274	Помещение. Назначение: клетка лестнич Площадь 17,9 кв. м., Адрес (местоположение): Москва, Варшавское шоссе, д. 150, корп. 2	не присвоен	476 872	0,72683	346 605
275	Помещение. Назначение: рампа Площадь 297,2 кв. м., Адрес (местоположение): Москва, Варшавское шоссе, д. 150, корп. 2	не присвоен	7 917 678	0,72683	5 754 806
276	Помещение. Назначение: венткамера Площадь 26,9 кв. м., Адрес (местоположение): Москва, Варшавское шоссе, д. 150, корп. 2	не присвоен	716 640	0,72683	520 875
277	Помещение. Назначение: канал воздухозаборника Площадь 7 кв. м., Адрес (местоположение): Москва, Варшавское шоссе, д. 150, корп. 2	не присвоен	186 486	0,72683	135 544
278	Помещение. Назначение: холл лифтовой Площадь 6,9 кв. м., Адрес (местоположение): Москва, Варшавское шоссе, д. 150, корп. 2	не присвоен	183 822	0,72683	133 607
279	Помещение. Назначение: пом. стоянки Площадь 1602,4 кв. м., Адрес (местоположение): Москва, Варшавское шоссе, д. 150, корп. 2	не присвоен	42 689 394	0,72683	31 027 932

280	Помещение. Назначение: пом. подсобное Площадь 1 кв. м., Адрес (местоположение): Москва, Варшавское шоссе, д. 150, корп. 2	не присвоен	26 641	0,72683	19 363
281	Помещение. Назначение: клетка лестнич Площадь 24,1 кв. м., Адрес (местоположение): Москва, Варшавское шоссе, д. 150, корп. 2	не присвоен	642 046	0,72683	466 658
282	Помещение. Назначение: холл лифтовой Площадь 4,5 кв. м., Адрес (местоположение): Москва, Варшавское шоссе, д. 150, корп. 2	не присвоен	119 884	0,72683	87 135
283	Помещение. Назначение: венткамера Площадь 13,5 кв. м., Адрес (местоположение): Москва, Варшавское шоссе, д. 150, корп. 2	не присвоен	359 652	0,72683	261 406
284	Помещение. Назначение: канал воздухозаборника Площадь 2,6 кв. м., Адрес (местоположение): Москва, Варшавское шоссе, д. 150, корп. 2	не присвоен	69 266	0,72683	50 345
285	Помещение. Назначение: клетка лестнич Площадь 17,2 кв. м., Адрес (местоположение): Москва, Варшавское шоссе, д. 150, корп. 2	не присвоен	458 224	0,72683	333 051
286	Помещение. Назначение: клетка лестнич Площадь 17,9 кв. м., Адрес (местоположение): Москва, Варшавское шоссе, д. 150, корп. 2	не присвоен	476 872	0,72683	346 605

287	Помещение. Назначение: клетка лестнич Площадь 28,4 кв. м., Адрес (местоположение): Москва, Варшавское шоссе, д. 150, корп. 2	не присвоен	756 602	0,72683	549 921
288	Помещение. Назначение: тамбур Площадь 7,5 кв. м., Адрес (местоположение): Москва, Варшавское шоссе, д. 150, корп. 2	не присвоен	199 807	0,72683	145 226
289	Помещение. Назначение: умывальная Площадь 3,7 кв. м., Адрес (местоположение): Москва, Варшавское шоссе, д. 150, корп. 2	не присвоен	98 571	0,72683	71 644
290	Помещение. Назначение: уборная Площадь 6 кв. м., Адрес (местоположение): Москва, Варшавское шоссе, д. 150, корп. 2	не присвоен	159 845	0,72683	116 180
291	Помещение. Назначение: умывальная Площадь 4,1 кв. м., Адрес (местоположение): Москва, Варшавское шоссе, д. 150, корп. 2	не присвоен	109 228	0,72683	79 390
292	Помещение. Назначение: уборная Площадь 6,6 кв. м., Адрес (местоположение): Москва, Варшавское шоссе, д. 150, корп. 2	не присвоен	175 830	0,72683	127 799
293	Помещение. Назначение: коридор Площадь 111,5 кв. м., Адрес (местоположение): Москва, Варшавское шоссе, д. 150, корп. 2	не присвоен	2 970 461	0,72683	2 159 020



294	Помещение. Назначение: электрощитовая Площадь 8,7 кв. м., Адрес (местоположение): Москва, Варшавское шоссе, д. 150, корп. 2	не присвоен	231 776	0,72683	168 462
295	Помещение. Назначение: холл лифтовой Площадь 16,4 кв. м., Адрес (местоположение): Москва, Варшавское шоссе, д. 150, корп. 2	не присвоен	436 911	0,72683	317 560
296	Помещение. Назначение: холл лифтовой Площадь 6,5 кв. м., Адрес (местоположение): Москва, Варшавское шоссе, д. 150, корп. 2	не присвоен	173 166	0,72683	125 862
297	Помещение. Назначение: умывальная Площадь 4,1 кв. м., Адрес (местоположение): Москва, Варшавское шоссе, д. 150, корп. 2	не присвоен	109 228	0,72683	79 390
298	Помещение. Назначение: уборная Площадь 7,5 кв. м., Адрес (местоположение): Москва, Варшавское шоссе, д. 150, корп. 2	не присвоен	199 807	0,72683	145 226
299	Помещение. Назначение: уборная Площадь 5 кв. м., Адрес (местоположение): Москва, Варшавское шоссе, д. 150, корп. 2	не присвоен	133 205	0,72683	96 817
300	Помещение. Назначение: умывальная Площадь 4,2 кв. м., Адрес (местоположение): Москва, Варшавское шоссе, д. 150, корп. 2	не присвоен	111 892	0,72683	81 326

301	Помещение. Назначение: уборная Площадь 11 кв. м., Адрес (местоположение): Москва, Варшавское шоссе, д. 150, корп. 2	не присвоен	293 050	0,72683	212 998
302	Помещение. Назначение: пом. подсобное Площадь 7,6 кв. м., Адрес (местоположение): Москва, Варшавское шоссе, д. 150, корп. 2	не присвоен	202 471	0,72683	147 162
303	Помещение. Назначение: пом. подсобное Площадь 16,2 кв. м., Адрес (местоположение): Москва, Варшавское шоссе, д. 150, корп. 2	не присвоен	431 583	0,72683	313 687
304	Помещение. Назначение: клетка лестнич Площадь 17,2 кв. м., Адрес (местоположение): Москва, Варшавское шоссе, д. 150, корп. 2	не присвоен	458 224	0,72683	333 051
305	Помещение. Назначение: коридор Площадь 150,1 кв. м., Адрес (местоположение): Москва, Варшавское шоссе, д. 150, корп. 2	не присвоен	3 998 801	0,72683	2 906 449
306	Помещение. Назначение: пом. подсобное Площадь 1 кв. м., Адрес (местоположение): Москва, Варшавское шоссе, д. 150, корп. 2	не присвоен	26 641	0,72683	19 363
307	Помещение. Назначение: пом. подсобное Площадь 3,5 кв. м., Адрес (местоположение): Москва, Варшавское шоссе, д. 150, корп. 2	не присвоен	93 243	0,72683	67 772

308	Помещение. Назначение: пом. подсобное Площадь 12,1 кв. м., Адрес (местоположение): Москва, Варшавское шоссе, д. 150, корп. 2	не присвоен	322 355	0,72683	234 297
309	Помещение. Назначение: клетка лестнич Площадь 17,9 кв. м., Адрес (местоположение): Москва, Варшавское шоссе, д. 150, корп. 2	не присвоен	476 872	0,72683	346 605
310	Помещение. Назначение: уборная Площадь 9,9 кв. м., Адрес (местоположение): Москва, Варшавское шоссе, д. 150, корп. 2	не присвоен	263 745	0,72683	191 698
311	Помещение. Назначение: умывальная Площадь 5,4 кв. м., Адрес (местоположение): Москва, Варшавское шоссе, д. 150, корп. 2	не присвоен	143 861	0,72683	104 562
312	Помещение. Назначение: уборная Площадь 8,4 кв. м., Адрес (местоположение): Москва, Варшавское шоссе, д. 150, корп. 2	не присвоен	223 784	0,72683	162 653
313	Помещение. Назначение: уборная Площадь 5 кв. м., Адрес (местоположение): Москва, Варшавское шоссе, д. 150, корп. 2	не присвоен	133 205	0,72683	96 817
314	Помещение. Назначение: умывальная Площадь 5,4 кв. м., Адрес (местоположение): Москва, Варшавское шоссе, д. 150, корп. 2	не присвоен	143 861	0,72683	104 562

315	Помещение. Назначение: коридор Площадь 13,2 кв. м., Адрес (местоположение): Москва, Варшавское шоссе, д. 150, корп. 2	не присвоен	351 660	0,72683	255 597
316	Помещение. Назначение: пом. подсобное Площадь 14,9 кв. м., Адрес (местоположение): Москва, Варшавское шоссе, д. 150, корп. 2	не присвоен	396 950	0,72683	288 515
317	Помещение. Назначение: коридор Площадь 129,5 кв. м., Адрес (местоположение): Москва, Варшавское шоссе, д. 150, корп. 2	не присвоен	3 449 998	0,72683	2 507 562
318	Помещение. Назначение: электрощитовая Площадь 8,7 кв. м., Адрес (местоположение): Москва, Варшавское шоссе, д. 150, корп. 2	не присвоен	231 776	0,72683	168 462
319	Помещение. Назначение: прочее Площадь 728,8 кв. м., Адрес (местоположение): Москва, Варшавское шоссе, д. 150, корп. 2	не присвоен	19 415 895	0,72683	14 112 055
320	Помещение. Назначение: коридор Площадь 76,7 кв. м., Адрес (местоположение): Москва, Варшавское шоссе, д. 150, корп. 2	не присвоен	2 043 358	0,72683	1 485 174
321	Помещение. Назначение: венткамера Площадь 22,8 кв. м., Адрес (местоположение): Москва, Варшавское шоссе, д. 150, корп. 2	не присвоен	607 413	0,72683	441 486

322	Помещение. Назначение: канал воздухозаборника Площадь 2,9 кв. м., Адрес (местоположение): Москва, Варшавское шоссе, д. 150, корп. 2	не присвоен	77 259	0,72683	56 154
323	Помещение. Назначение: клетка лестнич Площадь 35 кв. м., Адрес (местоположение): Москва, Варшавское шоссе, д. 150, корп. 2	не присвоен	932 432	0,72683	677 720
324	Помещение. Назначение: клетка лестнич Площадь 28,4 кв. м., Адрес (местоположение): Москва, Варшавское шоссе, д. 150, корп. 2	не присвоен	756 602	0,72683	549 921
325	Помещение. Назначение: тамбур Площадь 7,5 кв. м., Адрес (местоположение): Москва, Варшавское шоссе, д. 150, корп. 2	не присвоен	199 807	0,72683	145 226
326	Помещение. Назначение: электрощитовая Площадь 9 кв. м., Адрес (местоположение): Москва, Варшавское шоссе, д. 150, корп. 2	не присвоен	239 768	0,72683	174 271
327	Помещение. Назначение: холл лифтовой Площадь 16,4 кв. м., Адрес (местоположение): Москва, Варшавское шоссе, д. 150, корп. 2	не присвоен	436 911	0,72683	317 560
328	Помещение. Назначение: холл лифтовой Площадь 14,7 кв. м., Адрес (местоположение): Москва, Варшавское шоссе, д. 150, корп. 2	не присвоен	391 621	0,72683	284 642

329	Помещение. Назначение: электрощитовая Площадь 8,7 кв. м., Адрес (местоположение): Москва, Варшавское шоссе, д. 150, корп. 2	не присвоен	231 776	0,72683	168 462
330	Помещение. Назначение: клетка лестнич Площадь 35 кв. м., Адрес (местоположение): Москва, Варшавское шоссе, д. 150, корп. 2	не присвоен	932 432	0,72683	677 720
331	Помещение. Назначение: коридор Площадь 110,6 кв. м., Адрес (местоположение): Москва, Варшавское шоссе, д. 150, корп. 2	не присвоен	2 946 485	0,72683	2 141 594
332	Помещение. Назначение: холл лифтовой Площадь 6,5 кв. м., Адрес (местоположение): Москва, Варшавское шоссе, д. 150, корп. 2	не присвоен	173 166	0,72683	125 862
333	Помещение. Назначение: умывальная Площадь 4 кв. м., Адрес (местоположение): Москва, Варшавское шоссе, д. 150, корп. 2	не присвоен	106 564	0,72683	77 454
334	Помещение. Назначение: уборная Площадь 7,6 кв. м., Адрес (местоположение): Москва, Варшавское шоссе, д. 150, корп. 2	не присвоен	202 471	0,72683	147 162
335	Помещение. Назначение: уборная Площадь 5 кв. м., Адрес (местоположение): Москва, Варшавское шоссе, д. 150, корп. 2	не присвоен	133 205	0,72683	96 817

336	Помещение. Назначение: умывальная Площадь 4,8 кв. м., Адрес (местоположение): Москва, Варшавское шоссе, д. 150, корп. 2	не присвоен	127 876	0,72683	92 944
337	Помещение. Назначение: уборная Площадь 10,4 кв. м., Адрес (местоположение): Москва, Варшавское шоссе, д. 150, корп. 2	не присвоен	277 065	0,72683	201 379
338	Помещение. Назначение: пом. подсобное Площадь 7,6 кв. м., Адрес (местоположение): Москва, Варшавское шоссе, д. 150, корп. 2	не присвоен	202 471	0,72683	147 162
339	Помещение. Назначение: пом. подсобное Площадь 16,2 кв. м., Адрес (местоположение): Москва, Варшавское шоссе, д. 150, корп. 2	не присвоен	431 583	0,72683	313 687
340	Помещение. Назначение: клетка лестнич Площадь 17,2 кв. м., Адрес (местоположение): Москва, Варшавское шоссе, д. 150, корп. 2	не присвоен	458 224	0,72683	333 051
341	Помещение. Назначение: электрощитовая Площадь 4,4 кв. м., Адрес (местоположение): Москва, Варшавское шоссе, д. 150, корп. 2	не присвоен	117 220	0,72683	85 199
342	Помещение. Назначение: клетка лестнич Площадь 17,9 кв. м., Адрес (местоположение): Москва, Варшавское шоссе, д. 150, корп. 2	не присвоен	476 872	0,72683	346 605

343	Помещение. Назначение: пом. подсобное Площадь 10,5 кв. м., Адрес (местоположение): Москва, Варшавское шоссе, д. 150, корп. 2	не присвоен	279 730	0,72683	203 316
344	Помещение. Назначение: пом. подсобное Площадь 3,5 кв. м., Адрес (местоположение): Москва, Варшавское шоссе, д. 150, корп. 2	не присвоен	93 243	0,72683	67 772
345	Помещение. Назначение: холл лифтовой Площадь 15,2 кв. м., Адрес (местоположение): Москва, Варшавское шоссе, д. 150, корп. 2	не присвоен	3 998 801	0,72683	2 906 449
346	Помещение. Назначение: холл лифтовой Площадь 15,2 кв. м., Адрес (местоположение): Москва, Варшавское шоссе, д. 150, корп. 2	не присвоен	26 641	0,72683	19 363
347	Помещение. Назначение: коридор Площадь 121,2 кв. м., Адрес (местоположение): Москва, Варшавское шоссе, д. 150, корп. 2	не присвоен	3 228 878	0,72683	2 346 845
348	Помещение. Назначение: холл лифтовой Площадь 13,2 кв. м., Адрес (местоположение): Москва, Варшавское шоссе, д. 150, корп. 2	не присвоен	351 660	0,72683	255 597
349	Помещение. Назначение: умывальная Площадь 5,1 кв. м., Адрес (местоположение): Москва, Варшавское шоссе, д. 150, корп. 2	не присвоен	135 869	0,72683	98 754



350	Помещение. Назначение: уборная Площадь 10,2 кв. м., Адрес (местоположение): Москва, Варшавское шоссе, д. 150, корп. 2	не присвоен	271 737	0,72683	197 507
351	Помещение. Назначение: уборная Площадь 5 кв. м., Адрес (местоположение): Москва, Варшавское шоссе, д. 150, корп. 2	не присвоен	133 205	0,72683	96 817
352	Помещение. Назначение: умывальная Площадь 4,9 кв. м., Адрес (местоположение): Москва, Варшавское шоссе, д. 150, корп. 2	не присвоен	130 540	0,72683	94 880
353	Помещение. Назначение: уборная Площадь 8,9 кв. м., Адрес (местоположение): Москва, Варшавское шоссе, д. 150, корп. 2	не присвоен	237 104	0,72683	172 334
354	Помещение. Назначение: коридор Площадь 78,6 кв. м., Адрес (местоположение): Москва, Варшавское шоссе, д. 150, корп. 2	не присвоен	2 093 976	0,72683	1 521 965
355	Помещение. Назначение: холл лифтовой Площадь 59,6 кв. м., Адрес (местоположение): Москва, Варшавское шоссе, д. 150, корп. 2	не присвоен	1 587 798	0,72683	1 154 059
356	Помещение. Назначение: умывальная Площадь 4 кв. м., Адрес (местоположение): Москва, Варшавское шоссе, д. 150, корп. 2	не присвоен	106 564	0,72683	77 454

357	Помещение. Назначение: уборная Площадь 6,6 кв. м., Адрес (местоположение): Москва, Варшавское шоссе, д. 150, корп. 2	не присвоен	175 830	0,72683	127 799
358	Помещение. Назначение: умывальная Площадь 4,2 кв. м., Адрес (местоположение): Москва, Варшавское шоссе, д. 150, корп. 2	не присвоен	111 892	0,72683	81 326
359	Помещение. Назначение: уборная Площадь 5,9 кв. м., Адрес (местоположение): Москва, Варшавское шоссе, д. 150, корп. 2	не присвоен	157 181	0,72683	114 244
360	Помещение. Назначение: клетка лестнич Площадь 28,4 кв. м., Адрес (местоположение): Москва, Варшавское шоссе, д. 150, корп. 2	не присвоен	756 602	0,72683	549 921
361	Помещение. Назначение: тамбур Площадь 7,5 кв. м., Адрес (местоположение): Москва, Варшавское шоссе, д. 150, корп. 2	не присвоен	199 807	0,72683	145 226
362	Помещение. Назначение: умывальная Площадь 3,9 кв. м., Адрес (местоположение): Москва, Варшавское шоссе, д. 150, корп. 2	не присвоен	103 900	0,72683	75 518
363	Помещение. Назначение: уборная Площадь 6,2 кв. м., Адрес (местоположение): Москва, Варшавское шоссе, д. 150, корп. 2	не присвоен	165 174	0,72683	120 053

364	Помещение. Назначение: умывальная Площадь 3,9 кв. м., Адрес (местоположение): Москва, Варшавское шоссе, д. 150, корп. 2	не присвоен	103 900	0,72683	75 518
365	Помещение. Назначение: уборная Площадь 6,7 кв. м., Адрес (местоположение): Москва, Варшавское шоссе, д. 150, корп. 2	не присвоен	178 494	0,72683	129 735
366	Помещение. Назначение: коридор Площадь 110,6 кв. м., Адрес (местоположение): Москва, Варшавское шоссе, д. 150, корп. 2	не присвоен	2 946 485	0,72683	2 141 594
367	Помещение. Назначение: электроцитовая Площадь 9 кв. м., Адрес (местоположение): Москва, Варшавское шоссе, д. 150, корп. 2	не присвоен	239 768	0,72683	174 271
368	Помещение. Назначение: холл лифтовой Площадь 16,4 кв. м., Адрес (местоположение): Москва, Варшавское шоссе, д. 150, корп. 2	не присвоен	436 911	0,72683	317 560
369	Помещение. Назначение: холл лифтовой Площадь 6,5 кв. м., Адрес (местоположение): Москва, Варшавское шоссе, д. 150, корп. 2	не присвоен	173 166	0,72683	125 862
370	Помещение. Назначение: умывальная Площадь 4,1 кв. м., Адрес (местоположение): Москва, Варшавское шоссе, д. 150, корп. 2	не присвоен	109 228	0,72683	79 390

371	Помещение. Назначение: уборная Площадь 7,5 кв. м., Адрес (местоположение): Москва, Варшавское шоссе, д. 150, корп. 2	не присвоен	199 807	0,72683	145 226
372	Помещение. Назначение: уборная Площадь 5 кв. м., Адрес (местоположение): Москва, Варшавское шоссе, д. 150, корп. 2	не присвоен	133 205	0,72683	96 817
373	Помещение. Назначение: умывальная Площадь 4,6 кв. м., Адрес (местоположение): Москва, Варшавское шоссе, д. 150, корп. 2	не присвоен	122 548	0,72683	89 072
374	Помещение. Назначение: уборная Площадь 10,6 кв. м., Адрес (местоположение): Москва, Варшавское шоссе, д. 150, корп. 2	не присвоен	282 394	0,72683	205 252
375	Помещение. Назначение: пом. подсобное Площадь 7,6 кв. м., Адрес (местоположение): Москва, Варшавское шоссе, д. 150, корп. 2	не присвоен	202 471	0,72683	147 162
376	Помещение. Назначение: электрощитовая Площадь 16,2 кв. м., Адрес (местоположение): Москва, Варшавское шоссе, д. 150, корп. 2	не присвоен	431 583	0,72683	313 687
377	Помещение. Назначение: коридор Площадь 150,1 кв. м., Адрес (местоположение): Москва, Варшавское шоссе, д. 150, корп. 2	не присвоен	3 998 801	0,72683	2 906 449

378	Помещение. Назначение: пом. подсобное Площадь 1 кв. м., Адрес (местоположение): Москва, Варшавское шоссе, д. 150, корп. 2	не присвоен	26 641	0,72683	19 363
379	Помещение. Назначение: электрощитовая Площадь 10,8 кв. м., Адрес (местоположение): Москва, Варшавское шоссе, д. 150, корп. 2	не присвоен	287 722	0,72683	209 125
380	Помещение. Назначение: пом. подсобное Площадь 10,5 кв. м., Адрес (местоположение): Москва, Варшавское шоссе, д. 150, корп. 2	не присвоен	279 730	0,72683	203 316
381	Помещение. Назначение: пом. подсобное Площадь 3,5 кв. м., Адрес (местоположение): Москва, Варшавское шоссе, д. 150, корп. 2	не присвоен	93 243	0,72683	67 772
382	Помещение. Назначение: коридор Площадь 121,2 кв. м., Адрес (местоположение): Москва, Варшавское шоссе, д. 150, корп. 2	не присвоен	3 228 878	0,72683	2 346 845
383	Помещение. Назначение: клетка лестнич Площадь 35 кв. м., Адрес (местоположение): Москва, Варшавское шоссе, д. 150, корп. 2	не присвоен	932 432	0,72683	677 720
384	Помещение. Назначение: пункт тепловой Площадь 25 кв. м., Адрес (местоположение): Москва, Варшавское шоссе, д. 150, корп. 2	не присвоен	666 023	0,72683	484 085

385	Помещение. Назначение: коридор Площадь 78,9 кв. м., Адрес (местоположение): Москва, Варшавское шоссе, д. 150, корп. 2	не присвоен	2 101 968	0,72683	1 527 773
386	Помещение. Назначение: холл лифтовой Площадь 59,6 кв. м., Адрес (местоположение): Москва, Варшавское шоссе, д. 150, корп. 2	не присвоен	1 587 798	0,72683	1 154 059
387	Помещение. Назначение: клетка лестнич Площадь 17,2 кв. м., Адрес (местоположение): Москва, Варшавское шоссе, д. 150, корп. 2	не присвоен	458 224	0,72683	333 051
388	Помещение. Назначение: клетка лестнич Площадь 17,9 кв. м., Адрес (местоположение): Москва, Варшавское шоссе, д. 150, корп. 2	не присвоен	476 872	0,72683	346 605
389	Помещение. Назначение: уборная Площадь 9,9 кв. м., Адрес (местоположение): Москва, Варшавское шоссе, д. 150, корп. 2	не присвоен	263 745	0,72683	191 698
390	Помещение. Назначение: умывальная Площадь 5,4 кв. м., Адрес (местоположение): Москва, Варшавское шоссе, д. 150, корп. 2	не присвоен	143 861	0,72683	104 562
391	Помещение. Назначение: уборная Площадь 5 кв. м., Адрес (местоположение): Москва, Варшавское шоссе, д. 150, корп. 2	не присвоен	133 205	0,72683	96 817

392	Помещение. Назначение: уборная Площадь 8,4 кв. м., Адрес (местоположение): Москва, Варшавское шоссе, д. 150, корп. 2	не присвоен	223 784	0,72683	162 653
393	Помещение. Назначение: умывальная Площадь 5,4 кв. м., Адрес (местоположение): Москва, Варшавское шоссе, д. 150, корп. 2	не присвоен	143 861	0,72683	104 562
394	Помещение. Назначение: коридор Площадь 13,2 кв. м., Адрес (местоположение): Москва, Варшавское шоссе, д. 150, корп. 2	не присвоен	351 660	0,72683	255 597
395	Помещение. Назначение: клетка лестнич Площадь 20,5 кв. м., Адрес (местоположение): Москва, Варшавское шоссе, д. 150, корп. 2	не присвоен	546 139	0,72683	396 950
396	Помещение. Назначение: клетка лестнич Площадь 21,8 кв. м., Адрес (местоположение): Москва, Варшавское шоссе, д. 150, корп. 2	не присвоен	580 772	0,72683	422 123
397	Помещение. Назначение: клетка лестнич Площадь 20,4 кв. м., Адрес (местоположение): Москва, Варшавское шоссе, д. 150, корп. 2	не присвоен	543 475	0,72683	395 014
398	Помещение. Назначение: клетка лестнич Площадь 21,2 кв. м., Адрес (местоположение): Москва, Варшавское шоссе, д. 150, корп. 2	не присвоен	564 787	0,72683	410 504

399	Помещение. Назначение: клетка лестнич Площадь 21,1 кв. м., Адрес (местоположение): Москва, Варшавское шоссе, д. 150, корп. 2	не присвоен	562 123	0,72683	408 568
400	Помещение. Назначение: холл лифтовой Площадь 40,7 кв. м., Адрес (местоположение): Москва, Варшавское шоссе, д. 150, корп. 2	не присвоен	1 084 285	0,72683	788 091
401	Помещение. Назначение: клетка лестнич Площадь 36,1 кв. м., Адрес (местоположение): Москва, Варшавское шоссе, д. 150, корп. 2	не присвоен	961 737	0,72683	699 019
402	Помещение. Назначение: электрощитовая Площадь 9,6 кв. м., Адрес (местоположение): Москва, Варшавское шоссе, д. 150, корп. 2	не присвоен	255 753	0,72683	185 889
403	Помещение. Назначение: серверная Площадь 12,8 кв. м., Адрес (местоположение): Москва, Варшавское шоссе, д. 150, корп. 2	не присвоен	341 004	0,72683	247 852
404	Помещение. Назначение: уборная Площадь 1,6 кв. м., Адрес (местоположение): Москва, Варшавское шоссе, д. 150, корп. 2	не присвоен	42 625	0,72683	30 981
405	Помещение. Назначение: уборная Площадь 1,6 кв. м., Адрес (местоположение): Москва, Варшавское шоссе, д. 150, корп. 2	не присвоен	42 625	0,72683	30 981



406	Помещение. Назначение: коридор Площадь 4,5 кв. м., Адрес (местоположение): Москва, Варшавское шоссе, д. 150, корп. 2	не присвоен	119 884	0,72683	87 135
407	Помещение. Назначение: электрощитовая Площадь 7,2 кв. м., Адрес (местоположение): Москва, Варшавское шоссе, д. 150, корп. 2	не присвоен	191 815	0,72683	139 417
408	Помещение. Назначение: коридор Площадь 40,2 кв. м., Адрес (местоположение): Москва, Варшавское шоссе, д. 150, корп. 2	не присвоен	1 070 965	0,72683	778 409
409	Помещение. Назначение: холл лифтовой Площадь 7,8 кв. м., Адрес (местоположение): Москва, Варшавское шоссе, д. 150, корп. 2	не присвоен	207 799	0,72683	151 035
410	Помещение. Назначение: пом. подсобное Площадь 3,7 кв. м., Адрес (местоположение): Москва, Варшавское шоссе, д. 150, корп. 2	не присвоен	98 571	0,72683	71 644
411	Помещение. Назначение: электрощитовая Площадь 9,5 кв. м., Адрес (местоположение): Москва, Варшавское шоссе, д. 150, корп. 2	не присвоен	253 089	0,72683	183 953
412	Помещение. Назначение: клетка лестнич Площадь 19,7 кв. м., Адрес (местоположение): Москва, Варшавское шоссе, д. 150, корп. 2	не присвоен	524 826	0,72683	381 459

413	Помещение. Назначение: клетка лестнич Площадь 18,6 кв. м., Адрес (местоположение): Москва, Варшавское шоссе, д. 150, корп. 2	не присвоен	495 521	0,72683	360 160
414	Помещение. Назначение: клетка лестнич Площадь 28,8 кв. м., Адрес (местоположение): Москва, Варшавское шоссе, д. 150, корп. 2	не присвоен	767 258	0,72683	557 666
415	Помещение. Назначение: пом. техническое Площадь 4,8 кв. м., Адрес (местоположение): Москва, Варшавское шоссе, д. 150, корп. 2	не присвоен	127 876	0,72683	92 944
416	Помещение. Назначение: пом. подсобное Площадь 6,6 кв. м., Адрес (местоположение): Москва, Варшавское шоссе, д. 150, корп. 2	не присвоен	175 830	0,72683	127 799
417	Помещение. Назначение: серверная Площадь 1,5 кв. м., Адрес (местоположение): Москва, Варшавское шоссе, д. 150, корп. 2	не присвоен	39 961	0,72683	29 045
418	Помещение. Назначение: холл лифтовой Площадь 7,6 кв. м., Адрес (местоположение): Москва, Варшавское шоссе, д. 150, корп. 2	не присвоен	202 471	0,72683	147 162
419	Помещение. Назначение: венткамера Площадь 95,9 кв. м., Адрес (местоположение): Москва, Варшавское шоссе, д. 150, корп. 2	не присвоен	2 554 863	0,72683	1 856 951

420	Помещение. Назначение: коридор Площадь 6,7 кв. м., Адрес (местоположение): Москва, Варшавское шоссе, д. 150, корп. 2	не присвоен	178 494	0,72683	129 735
421	Помещение. Назначение: клетка лестнич Площадь 9,9 кв. м., Адрес (местоположение): Москва, Варшавское шоссе, д. 150, корп. 2	не присвоен	263 745	0,72683	191 698
422	Помещение. Назначение: клетка лестнич Площадь 9,8 кв. м., Адрес (местоположение): Москва, Варшавское шоссе, д. 150, корп. 2	не присвоен	261 081	0,72683	189 762
423	Кровля, помещение LXXIII, комната 1, Адрес (местоположение): Москва, Варшавское шоссе, д. 150, корп. 2	не присвоен	436 911	0,72683	317 560
424	Кровля, помещение LXXV, комната 1, Адрес (местоположение): Москва, Варшавское шоссе, д. 150, корп. 2	не присвоен	3 298 145	0,72683	2 397 191
425	Кровля, помещение LXXVII, комната 1, Адрес (местоположение): Москва, Варшавское шоссе, д. 150, корп. 2	не присвоен	1 031 003	0,72683	749 364
	<b>ИТОГ</b>		<b>579 307 212</b>		<b>421 057 850</b>
		<b>ВСЕГО</b>	<b>1 339 200 000,00</b>		<b>973 370 736,00</b>

Ликвидационная стоимость оцениваемого имущества и имущественных прав, представленных в п. 2.1 настоящего отчета, с учетом длительности срока реализации объекта, ограниченного 9 месяцами, по состоянию на 05 сентября 2017 года составляет с учетом округления:

973 370 736 руб. 00 коп.

Девятьсот семьдесят три миллиона триста семьдесят тысяч семьсот тридцать шесть рублей 00 коп\*

*Для сторон (сторон) сделки, являющихся плательщиками налога на добавленную стоимость (НДС), по операциям, подлежащим налогообложению, указанная выше рыночная и ликвидационная стоимость оцениваемого имущества не включает в себя сумму НДС.*

№ п/п	Наименование	Ликвидационная стоимость, руб. с НДС	Ликвидационная стоимость, руб. без НДС
1	Помещение. Назначение: Нежилое. Площадь 36,5 кв. м., вид права: собственность, дата гос.регистрации 02.02.2017 г. Адрес (местоположение): Москва, Варшавское шоссе, д. 150, корп. 2	1 174 623	995 443
2	Помещение. Назначение: Нежилое. Площадь 63,5 кв. м., вид права: собственность, дата гос.регистрации 02.02.2017 г. Адрес (местоположение): Москва, Варшавское шоссе, д. 150, корп. 2	2 043 522	1 731 798
3	Помещение. Назначение: Нежилое. Площадь 59,5 кв. м., вид права: собственность, дата гос.регистрации 02.02.2017 г. Адрес (местоположение): Москва, Варшавское шоссе, д. 150, корп. 2	1 914 795	1 622 708
4	Помещение. Назначение: Нежилое. Площадь 34,8 кв. м., вид права: собственность, дата гос.регистрации 02.02.2017 г. Адрес (местоположение): Москва, Варшавское шоссе, д. 150, корп. 2	1 119 914	949 080
5	Помещение. Назначение: Нежилое. Площадь 32,9 кв. м., вид права: собственность, дата гос.регистрации 02.02.2017 г. Адрес (местоположение): Москва, Варшавское шоссе, д. 150, корп. 2	1 930 173	1 635 740
6	Помещение. Назначение: Нежилое. Площадь 35,4 кв. м., вид права: собственность, дата гос.регистрации 02.02.2017 г. Адрес (местоположение): Москва, Варшавское шоссе, д. 150, корп. 2	1 139 223	965 443
7	Помещение. Назначение: Нежилое. Площадь 172,1 кв. м., вид права: собственность, дата гос.регистрации 02.02.2017 г. Адрес (местоположение): Москва, Варшавское шоссе, д. 150, корп. 2	5 538 427	4 693 582
8	Помещение. Назначение: Нежилое. Площадь 30 кв. м., вид права: собственность, дата гос.регистрации 02.02.2017 г. Адрес (местоположение): Москва, Варшавское шоссе, д. 150, корп. 2	965 443	818 172
9	Помещение. Назначение: Нежилое. Площадь 63,5 кв. м., вид права: собственность, дата гос.регистрации 02.02.2017 г. Адрес (местоположение): Москва, Варшавское шоссе, д. 150, корп. 2	2 043 522	1 731 798
10	Помещение. Назначение: Нежилое. Площадь 27,2 кв. м., вид права: собственность, дата гос.регистрации 02.02.2017 г. Адрес (местоположение): Москва, Варшавское шоссе, д. 150, корп. 2	621 488	526 685
11	Помещение. Назначение: Нежилое. Площадь 32,5 кв. м., вид права: собственность, дата гос.регистрации 02.02.2017 г. Адрес (местоположение): Москва, Варшавское шоссе, д. 150, корп. 2	1 045 897	886 353
12	Помещение. Назначение: Нежилое. Площадь 81,2 кв. м., вид права: собственность, дата гос.регистрации 02.02.2017 г. Адрес (местоположение): Москва, Варшавское шоссе, д. 150, корп. 2	2 613 134	2 214 520
13	Помещение. Назначение: Нежилое. Площадь 93,2 кв. м., вид права: собственность, дата гос.регистрации 02.02.2017 г. Адрес (местоположение): Москва, Варшавское шоссе, д. 150, корп. 2	2 999 311	2 541 789
14	Помещение. Назначение: Нежилое. Площадь 16,4 кв. м., вид права: собственность, дата гос.регистрации 02.02.2017 г. Адрес (местоположение): Москва, Варшавское шоссе, д. 150, корп. 2	962 153	815 384
15	Помещение. Назначение: Нежилое. Площадь 73,9 кв. м., вид	2 378 209	2 015 431

№ п/п	Наименование	Ликвидационная стоимость, руб. с НДС	Ликвидационная стоимость, руб. без НДС
	права: собственность, дата гос.регистрации 02.02.2017 г. Адрес (местоположение): Москва, Варшавское шоссе, д. 150, корп. 2		
16	Помещение. Назначение: Нежилое. Площадь 93,2 кв. м., вид права: собственность, дата гос.регистрации 02.02.2017 г. Адрес (местоположение): Москва, Варшавское шоссе, д. 150, корп. 2	2 999 311	2 541 789
17	Помещение. Назначение: Нежилое. Площадь 58,2 кв. м., вид права: собственность, дата гос.регистрации 02.02.2017 г. Адрес (местоположение): Москва, Варшавское шоссе, д. 150, корп. 2	3 414 472	2 893 620
18	Помещение. Назначение: Нежилое. Площадь 14,5 кв. м., вид права: собственность, дата гос.регистрации 02.02.2017 г. Адрес (местоположение): Москва, Варшавское шоссе, д. 150, корп. 2	466 631	395 450
19	Помещение. Назначение: Нежилое. Площадь 99,8 кв. м., вид права: собственность, дата гос.регистрации 02.02.2017 г. Адрес (местоположение): Москва, Варшавское шоссе, д. 150, корп. 2	3 211 709	2 721 787
20	Помещение. Назначение: Нежилое. Площадь 134,9 кв. м., вид права: собственность, дата гос.регистрации 02.02.2017 г. Адрес (местоположение): Москва, Варшавское шоссе, д. 150, корп. 2	4 341 277	3 679 048
21	Помещение. Назначение: Нежилое. Площадь 40,6 кв. м., вид права: собственность, дата гос.регистрации 02.02.2017 г. Адрес (местоположение): Москва, Варшавское шоссе, д. 150, корп. 2	1 306 567	1 107 260
22	Помещение. Назначение: Нежилое. Площадь 33,8 кв. м., вид права: собственность, дата гос.регистрации 02.02.2017 г. Адрес (местоположение): Москва, Варшавское шоссе, д. 150, корп. 2	1 982 975	1 680 487
23	Помещение. Назначение: Нежилое. Площадь 110,5 кв. м., вид права: собственность, дата гос.регистрации 02.02.2017 г. Адрес (местоположение): Москва, Варшавское шоссе, д. 150, корп. 2	6 482 802	5 493 900
24	Помещение. Назначение: Нежилое. Площадь 73,4 кв. м., вид права: собственность, дата гос.регистрации 02.02.2017 г. Адрес (местоположение): Москва, Варшавское шоссе, д. 150, корп. 2	4 306 222	3 649 341
25	Помещение. Назначение: Нежилое. Площадь 156,3 кв. м., вид права: собственность, дата гос.регистрации 02.02.2017 г. Адрес (местоположение): Москва, Варшавское шоссе, д. 150, корп. 2	5 029 960	4 262 678
26	Помещение. Назначение: Нежилое. Площадь 29,1 кв.м., вид права: собственность, дата гос.регистрации 02.02.2017 г. Адрес (местоположение): Москва, Варшавское шоссе, д. 150, корп. 2	936 480	793 627
27	Помещение. Назначение: Нежилое. Площадь 35,7 кв. м., вид права: собственность, дата гос.регистрации 02.02.2017 г. Адрес (местоположение): Москва, Варшавское шоссе, д. 150, корп. 2	1 148 878	973 625
28	Помещение. Назначение: Нежилое. Площадь 71,3 кв. м., вид права: собственность, дата гос.регистрации 02.02.2017 г. Адрес (местоположение): Москва, Варшавское шоссе, д. 150, корп. 2	2 294 537	1 944 523
29	Помещение. Назначение: Нежилое. Площадь 97,6 кв. м., вид права: собственность, дата гос.регистрации 02.02.2017 г. Адрес (местоположение): Москва, Варшавское шоссе, д. 150, корп. 2	3 140 909	2 661 787
30	Помещение. Назначение: Нежилое. Площадь 105,5 кв. м., вид права: собственность, дата гос.регистрации 02.02.2017 г. Адрес (местоположение): Москва, Варшавское шоссе, д. 150, корп. 2	3 395 142	2 877 239
31	Помещение. Назначение: Нежилое. Площадь 77,8 кв. м., вид права: собственность, дата гос.регистрации 02.02.2017 г. Адрес (местоположение): Москва, Варшавское шоссе, д. 150, корп. 2	2 503 716	2 121 793
32	Помещение. Назначение: Нежилое. Площадь 42,5 кв. м., вид права: собственность, дата гос.регистрации 02.02.2017 г. Адрес (местоположение): Москва, Варшавское шоссе, д. 150, корп. 2	1 367 711	1 159 077
33	Помещение. Назначение: Нежилое. Площадь 71,3 кв. м., вид права: собственность, дата гос.регистрации 02.02.2017 г. Адрес (местоположение): Москва, Варшавское шоссе, д. 150, корп. 2	2 294 537	1 944 523
34	Помещение. Назначение: Нежилое. Площадь 105,5 кв. м., вид права: собственность, дата гос.регистрации 02.02.2017 г. Адрес (местоположение): Москва, Варшавское шоссе, д. 150, корп. 2	3 395 142	2 877 239

№ п/п	Наименование	Ликвидационная стоимость, руб. с НДС	Ликвидационная стоимость, руб. без НДС
35	Помещение. Назначение: Нежилое. Площадь 93,1 кв. м., вид права: собственность, дата гос.регистрации 02.02.2017 г. Адрес (местоположение): Москва, Варшавское шоссе, д. 150, корп. 2	2 996 092	2 539 061
36	Помещение. Назначение: Нежилое. Площадь 14,5 кв. м., вид права: собственность, дата гос.регистрации 02.02.2017 г. Адрес (местоположение): Москва, Варшавское шоссе, д. 150, корп. 2	466 631	395 450
37	Помещение. Назначение: Нежилое. Площадь 127 кв. м., вид права: собственность, дата гос.регистрации 02.02.2017 г. Адрес (местоположение): Москва, Варшавское шоссе, д. 150, корп. 2	4 087 043	3 463 596
38	Помещение. Назначение: Нежилое. Площадь 722,2 кв. м., вид права: собственность, дата гос.регистрации 02.02.2017 г. Адрес (местоположение): Москва, Варшавское шоссе, д. 150, корп. 2	23 241 442	19 696 137
39	Помещение. Назначение: Нежилое. Площадь 65,7 кв. м., вид права: собственность, дата гос.регистрации 02.02.2017 г. Адрес (местоположение): Москва, Варшавское шоссе, д. 150, корп. 2	2 114 320	1 791 797
40	Помещение. Назначение: Нежилое. Площадь 77,2 кв. м., вид права: собственность, дата гос.регистрации 02.02.2017 г. Адрес (местоположение): Москва, Варшавское шоссе, д. 150, корп. 2	2 484 407	2 105 430
41	Помещение. Назначение: Нежилое. Площадь 73,1 кв. м., вид права: собственность, дата гос.регистрации 02.02.2017 г. Адрес (местоположение): Москва, Варшавское шоссе, д. 150, корп. 2	2 352 463	1 993 613
42	Помещение. Назначение: Нежилое. Площадь 233 кв.м., вид права: собственность, дата гос.регистрации 02.02.2017 г. Адрес (местоположение): Москва, Варшавское шоссе, д. 150, корп. 2	7 498 278	6 354 473
43	Помещение. Назначение: Нежилое. Площадь 35,3 кв. м., вид права: собственность, дата гос.регистрации 02.02.2017 г. Адрес (местоположение): Москва, Варшавское шоссе, д. 150, корп. 2	1 136 005	962 716
44	Помещение. Назначение: Нежилое. Площадь 57,7 кв. м., вид права: собственность, дата гос.регистрации 02.02.2017 г. Адрес (местоположение): Москва, Варшавское шоссе, д. 150, корп. 2	1 856 869	1 573 618
45	Помещение. Назначение: Нежилое. Площадь 217,4 кв. м., вид права: собственность, дата гос.регистрации 02.02.2017 г. Адрес (местоположение): Москва, Варшавское шоссе, д. 150, корп. 2	4 967 335	4 209 606
46	Помещение. Назначение: Нежилое. Площадь 74,1 кв. м., вид права: собственность, дата гос.регистрации 02.02.2017 г. Адрес (местоположение): Москва, Варшавское шоссе, д. 150, корп. 2	2 384 645	2 020 886
47	Помещение. Назначение: Нежилое. Площадь 106 кв. м., вид права: собственность, дата гос.регистрации 02.02.2017 г. Адрес (местоположение): Москва, Варшавское шоссе, д. 150, корп. 2	6 218 797	5 270 167
48	Помещение. Назначение: Нежилое. Площадь 30,5 кв. м., вид права: собственность, дата гос.регистрации 02.02.2017 г. Адрес (местоположение): Москва, Варшавское шоссе, д. 150, корп. 2	981 535	831 809
49	Помещение. Назначение: Нежилое. Площадь 134,3 кв. м., вид права: собственность, дата гос.регистрации 02.02.2017 г. Адрес (местоположение): Москва, Варшавское шоссе, д. 150, корп. 2	4 321 968	3 662 685
50	Помещение. Назначение: Нежилое. Площадь 141,5 кв. м., вид права: собственность, дата гос.регистрации 02.02.2017 г. Адрес (местоположение): Москва, Варшавское шоссе, д. 150, корп. 2	4 553 674	3 859 046
51	Помещение. Назначение: Нежилое. Площадь 61 кв. м., вид права: собственность, дата гос.регистрации 02.02.2017 г. Адрес (местоположение): Москва, Варшавское шоссе, д. 150, корп. 2	1 963 068	1 663 617
52	Помещение. Назначение: Нежилое. Площадь 39,6 кв. м., вид права: собственность, дата гос.регистрации 02.02.2017 г. Адрес (местоположение): Москва, Варшавское шоссе, д. 150, корп. 2	1 274 385	1 079 987
53	Помещение. Назначение: Нежилое. Площадь 60,1 кв. м., вид права: собственность, дата гос.регистрации 02.02.2017 г. Адрес (местоположение): Москва, Варшавское шоссе, д. 150, корп. 2	1 934 105	1 639 072
54	Помещение. Назначение: Нежилое. Площадь 23,8 кв. м., вид права: собственность, дата гос.регистрации 02.02.2017 г. Адрес	765 918	649 083

№ п/п	Наименование	Ликвидационная стоимость, руб. с НДС	Ликвидационная стоимость, руб. без НДС
	(местоположение): Москва, Варшавское шоссе, д. 150, корп. 2		
55	Помещение. Назначение: Нежилое. Площадь 231,1 кв. м., вид права: собственность, дата гос.регистрации 02.02.2017 г. Адрес (местоположение): Москва, Варшавское шоссе, д. 150, корп. 2	7 437 133	6 302 655
56	Помещение. Назначение: Нежилое. Площадь 65 кв. м., вид права: собственность, дата гос.регистрации 02.02.2017 г. Адрес (местоположение): Москва, Варшавское шоссе, д. 150, корп. 2	3 813 413	3 231 706
57	Помещение. Назначение: Нежилое. Площадь 64,4 кв. м., вид права: собственность, дата гос.регистрации 02.02.2017 г. Адрес (местоположение): Москва, Варшавское шоссе, д. 150, корп. 2	3 778 211	3 201 874
58	Помещение. Назначение: Нежилое. Площадь 42,5 кв. м., вид права: собственность, дата гос.регистрации 02.02.2017 г. Адрес (местоположение): Москва, Варшавское шоссе, д. 150, корп. 2	1 367 711	1 159 077
59	Помещение. Назначение: Нежилое. Площадь 23,8 кв.м., вид права: собственность, дата гос.регистрации 02.02.2017 г. Адрес (местоположение): Москва, Варшавское шоссе, д. 150, корп. 2	765 918	649 083
60	Помещение. Назначение: Нежилое. Площадь 145,3 кв.м., вид права: собственность, дата гос.регистрации 02.02.2017 г. Адрес (местоположение): Москва, Варшавское шоссе, д. 150, корп. 2	8 524 445	7 224 106
61	Помещение. Назначение: Нежилое. Площадь 77,8 кв. м., вид права: собственность, дата гос.регистрации 02.02.2017 г. Адрес (местоположение): Москва, Варшавское шоссе, д. 150, корп. 2	2 503 716	2 121 793
62	Помещение. Назначение: Нежилое. Площадь 27,3 кв.м., вид права: собственность, дата гос.регистрации 02.02.2017 г. Адрес (местоположение): Москва, Варшавское шоссе, д. 150, корп. 2	878 554	744 537
63	Помещение. Назначение: Нежилое. Площадь 35,1 кв.м., вид права: собственность, дата гос.регистрации 02.02.2017 г. Адрес (местоположение): Москва, Варшавское шоссе, д. 150, корп. 2	801 994	679 656
64	Помещение. Назначение: Нежилое. Площадь 8,3 кв. м., вид права: собственность, дата гос.регистрации 02.02.2017 г. Адрес (местоположение): Москва, Варшавское шоссе, д. 150, корп. 2	189 646	160 717
65	Помещение. Назначение: Нежилое. Площадь 106 кв. м., вид права: собственность, дата гос.регистрации 02.02.2017 г. Адрес (местоположение): Москва, Варшавское шоссе, д. 150, корп. 2	3 411 233	2 890 875
66	Помещение. Назначение: Нежилое. Площадь 126,2 кв. м., вид права: собственность, дата гос.регистрации 02.02.2017 г. Адрес (местоположение): Москва, Варшавское шоссе, д. 150, корп. 2	4 061 298	3 441 778
67	Помещение. Назначение: Нежилое. Площадь 68,9 кв. м., вид права: собственность, дата гос.регистрации 02.02.2017 г. Адрес (местоположение): Москва, Варшавское шоссе, д. 150, корп. 2	2 217 301	1 879 069
68	Помещение. Назначение: Нежилое. Площадь 29,1 кв. м., вид права: собственность, дата гос.регистрации 02.02.2017 г. Адрес (местоположение): Москва, Варшавское шоссе, д. 150, корп. 2	936 480	793 627
69	Помещение. Назначение: Нежилое. Площадь 26,7 кв. м., вид права: собственность, дата гос.регистрации 02.02.2017 г. Адрес (местоположение): Москва, Варшавское шоссе, д. 150, корп. 2	859 244	728 173
70	Помещение. Назначение: Нежилое. Площадь 142,5 кв. м., вид права: собственность, дата гос.регистрации 02.02.2017 г. Адрес (местоположение): Москва, Варшавское шоссе, д. 150, корп. 2	4 585 856	3 886 319
71	Помещение. Назначение: Нежилое. Площадь 70 кв. м., вид права: собственность, дата гос.регистрации 02.02.2017 г. Адрес (местоположение): Москва, Варшавское шоссе, д. 150, корп. 2	2 252 701	1 909 069
72	Помещение. Назначение: Нежилое. Площадь 42,3 кв. м., вид права: собственность, дата гос.регистрации 02.02.2017 г. Адрес (местоположение): Москва, Варшавское шоссе, д. 150, корп. 2	2 481 652	2 103 095
73	Помещение. Назначение: Нежилое. Площадь 32,9 кв.м., вид права: собственность, дата гос.регистрации 02.02.2017 г. Адрес (местоположение): Москва, Варшавское шоссе, д. 150, корп. 2	1 930 173	1 635 740
74	Помещение. Назначение: Нежилое. Площадь 72,9 кв. м., вид	4 276 889	3 624 482

№ п/п	Наименование	Ликвидационная стоимость, руб. с НДС	Ликвидационная стоимость, руб. без НДС
	права: собственность, дата гос.регистрации 02.02.2017 г. Адрес (местоположение): Москва, Варшавское шоссе, д. 150, корп. 2		
75	Помещение. Назначение: Нежилое. Площадь 54,1 кв. м., вид права: собственность, дата гос.регистрации 02.02.2017 г. Адрес (местоположение): Москва, Варшавское шоссе, д. 150, корп. 2	3 173 933	2 689 774
76	Помещение. Назначение: Нежилое. Площадь 190 кв. м., вид права: собственность, дата гос.регистрации 02.02.2017 г. Адрес (местоположение): Москва, Варшавское шоссе, д. 150, корп. 2	6 114 476	5 181 759
77	Помещение. Назначение: Нежилое. Площадь 9,4 кв. м., вид права: собственность, дата гос.регистрации 02.02.2017 г. Адрес (местоположение): Москва, Варшавское шоссе, д. 150, корп. 2	214 779	182 016
78	Помещение. Назначение: Нежилое. Площадь 27,3 кв. м., вид права: собственность, дата гос.регистрации 02.02.2017 г. Адрес (местоположение): Москва, Варшавское шоссе, д. 150, корп. 2	878 554	744 537
79	Помещение. Назначение: Нежилое. Площадь 71,3 кв. м., вид права: собственность, дата гос.регистрации 02.02.2017 г. Адрес (местоположение): Москва, Варшавское шоссе, д. 150, корп. 2	2 294 537	1 944 523
80	Помещение. Назначение: Нежилое. Площадь 59,6 кв. м., вид права: собственность, дата гос.регистрации 02.02.2017 г. Адрес (местоположение): Москва, Варшавское шоссе, д. 150, корп. 2	1 918 014	1 625 436
81	Помещение. Назначение: Нежилое. Площадь 32,2 кв. м., вид права: собственность, дата гос.регистрации 02.02.2017 г. Адрес (местоположение): Москва, Варшавское шоссе, д. 150, корп. 2	1 889 107	1 600 938
82	Помещение. Назначение: Нежилое. Площадь 64,1 кв.м., вид права: собственность, дата гос.регистрации 02.02.2017 г. Адрес (местоположение): Москва, Варшавское шоссе, д. 150, корп. 2	2 062 830	1 748 161
83	Помещение. Назначение: Нежилое. Площадь 40,6 кв. м., вид права: собственность, дата гос.регистрации 02.02.2017 г. Адрес (местоположение): Москва, Варшавское шоссе, д. 150, корп. 2	1 306 567	1 107 260
84	Помещение. Назначение: Нежилое. Площадь 30,5 кв. м., вид права: собственность, дата гос.регистрации 02.02.2017 г. Адрес (местоположение): Москва, Варшавское шоссе, д. 150, корп. 2	981 535	831 809
85	Помещение. Назначение: Нежилое. Площадь 34,8 кв. м., вид права: собственность, дата гос.регистрации 02.02.2017 г. Адрес (местоположение): Москва, Варшавское шоссе, д. 150, корп. 2	1 119 914	949 080
86	Помещение. Назначение: Нежилое. Площадь 351,1 кв. м., вид права: собственность, дата гос.регистрации 02.02.2017 г. Адрес (местоположение): Москва, Варшавское шоссе, д. 150, корп. 2	11 298 906	9 575 344
87	Помещение. Назначение: Нежилое. Площадь 32,5 кв. м., вид права: собственность, дата гос.регистрации 02.02.2017 г. Адрес (местоположение): Москва, Варшавское шоссе, д. 150, корп. 2	1 045 897	886 353
88	Помещение. Назначение: Нежилое. Площадь 35,1 кв. м., вид права: собственность, дата гос.регистрации 02.02.2017 г. Адрес (местоположение): Москва, Варшавское шоссе, д. 150, корп. 2	1 129 569	957 262
89	Помещение. Назначение: Нежилое. Площадь 34,5 кв. м., вид права: собственность, дата гос.регистрации 02.02.2017 г. Адрес (местоположение): Москва, Варшавское шоссе, д. 150, корп. 2	1 110 260	940 898
90	Помещение. Назначение: Нежилое. Площадь 40,2 кв. м., вид права: собственность, дата гос.регистрации 02.02.2017 г. Адрес (местоположение): Москва, Варшавское шоссе, д. 150, корп. 2	1 293 694	1 096 351
91	Помещение. Назначение: Нежилое. Площадь 257,4 кв. м., вид права: собственность, дата гос.регистрации 02.02.2017 г. Адрес (местоположение): Москва, Варшавское шоссе, д. 150, корп. 2	8 283 504	7 019 919
92	Помещение. Назначение: Нежилое. Площадь 141,6 кв. м., вид права: собственность, дата гос.регистрации 02.02.2017 г. Адрес (местоположение): Москва, Варшавское шоссе, д. 150, корп. 2	4 556 893	3 861 774
93	Помещение. Назначение: Нежилое. Площадь 35,7 кв. м., вид права: собственность, дата гос.регистрации 02.02.2017 г. Адрес (местоположение): Москва, Варшавское шоссе, д. 150, корп. 2	1 148 878	973 625



№ п/п	Наименование	Ликвидационная стоимость, руб. с НДС	Ликвидационная стоимость, руб. без НДС
94	Помещение. Назначение: Нежилое. Площадь 37,4 кв. м., вид права: собственность, дата гос.регистрации 02.02.2017 г. Адрес (местоположение): Москва, Варшавское шоссе, д. 150, корп. 2	2 194 179	1 859 474
95	Помещение. Назначение: Нежилое. Площадь 24,6 кв. м., вид права: собственность, дата гос.регистрации 02.02.2017 г. Адрес (местоположение): Москва, Варшавское шоссе, д. 150, корп. 2	791 663	670 901
96	Помещение. Назначение: Нежилое. Площадь 43,3 кв. м., вид права: собственность, дата гос.регистрации 02.02.2017 г. Адрес (местоположение): Москва, Варшавское шоссе, д. 150, корп. 2	1 393 456	1 180 895
97	Помещение. Назначение: Нежилое. Площадь 32,5 кв. м., вид права: собственность, дата гос.регистрации 02.02.2017 г. Адрес (местоположение): Москва, Варшавское шоссе, д. 150, корп. 2	1 045 897	886 353
98	Помещение. Назначение: Нежилое. Площадь 17,9 кв. м., вид права: собственность, дата гос.регистрации 02.02.2017 г. Адрес (местоположение): Москва, Варшавское шоссе, д. 150, корп. 2	408 994	346 605
99	Помещение. Назначение: Нежилое. Площадь 127 кв. м., вид права: собственность, дата гос.регистрации 02.02.2017 г. Адрес (местоположение): Москва, Варшавское шоссе, д. 150, корп. 2	4 087 043	3 463 596
100	Помещение. Назначение: Нежилое. Площадь 30 кв. м., вид права: собственность, дата гос.регистрации 02.02.2017 г. Адрес (местоположение): Москва, Варшавское шоссе, д. 150, корп. 2	965 443	818 172
101	Помещение. Назначение: Нежилое. Площадь 70 кв. м., вид права: собственность, дата гос.регистрации 02.02.2017 г. Адрес (местоположение): Москва, Варшавское шоссе, д. 150, корп. 2	2 252 701	1 909 069
102	Помещение. Назначение: Нежилое. Площадь 28,6 кв. м., вид права: собственность, дата гос.регистрации 02.02.2017 г. Адрес (местоположение): Москва, Варшавское шоссе, д. 150, корп. 2	920 389	779 991
103	Помещение. Назначение: Нежилое. Площадь 99,8 кв. м., вид права: собственность, дата гос.регистрации 02.02.2017 г. Адрес (местоположение): Москва, Варшавское шоссе, д. 150, корп. 2	3 211 709	2 721 787
104	Помещение. Назначение: Нежилое. Площадь 16,5 кв. м., вид права: собственность, дата гос.регистрации 02.02.2017 г. Адрес (местоположение): Москва, Варшавское шоссе, д. 150, корп. 2	968 020	820 356
105	Помещение. Назначение: Нежилое. Площадь 98,7 кв. м., вид права: собственность, дата гос.регистрации 02.02.2017 г. Адрес (местоположение): Москва, Варшавское шоссе, д. 150, корп. 2	5 790 521	4 907 221
106	Помещение. Назначение: Нежилое. Площадь 111,2 кв. м., вид права: собственность, дата гос.регистрации 02.02.2017 г. Адрес (местоположение): Москва, Варшавское шоссе, д. 150, корп. 2	3 578 577	3 032 692
107	Помещение. Назначение: Нежилое. Площадь 45,1 кв. м., вид права: собственность, дата гос.регистрации 02.02.2017 г. Адрес (местоположение): Москва, Варшавское шоссе, д. 150, корп. 2	2 645 922	2 242 307
108	Помещение. Назначение: Нежилое. Площадь 34,4 кв. м., вид права: собственность, дата гос.регистрации 02.02.2017 г. Адрес (местоположение): Москва, Варшавское шоссе, д. 150, корп. 2	1 107 042	938 171
109	Помещение. Назначение: Нежилое. Площадь 30,5 кв. м., вид права: собственность, дата гос.регистрации 02.02.2017 г. Адрес (местоположение): Москва, Варшавское шоссе, д. 150, корп. 2	1 789 371	1 516 416
110	Помещение. Назначение: Нежилое. Площадь 155,9 кв.м., вид права: собственность, дата гос.регистрации 02.02.2017 г. Адрес (местоположение): Москва, Варшавское шоссе, д. 150, корп. 2	5 017 087	4 251 769
111	Помещение. Назначение: Нежилое. Площадь 77,7 кв. м., вид права: собственность, дата гос.регистрации 02.02.2017 г. Адрес (местоположение): Москва, Варшавское шоссе, д. 150, корп. 2	2 500 498	2 119 066
112	Помещение. Назначение: Нежилое. Площадь 35,7 кв. м., вид права: собственность, дата гос.регистрации 02.02.2017 г. Адрес (местоположение): Москва, Варшавское шоссе, д. 150, корп. 2	1 148 878	973 625
113	Помещение. Назначение: Нежилое. Площадь 111,2 кв. м., вид права: собственность, дата гос.регистрации 02.02.2017 г. Адрес	3 578 577	3 032 692

№ п/п	Наименование	Ликвидационная стоимость, руб. с НДС	Ликвидационная стоимость, руб. без НДС
	(местоположение): Москва, Варшавское шоссе, д. 150, корп. 2		
114	Помещение. Назначение: Нежилое. Площадь 130,5 кв. м., вид права: собственность, дата гос.регистрации 02.02.2017 г. Адрес (местоположение): Москва, Варшавское шоссе, д. 150, корп. 2	7 656 160	6 488 271
115	Помещение. Назначение: Нежилое. Площадь 27,3 кв. м., вид права: собственность, дата гос.регистрации 02.02.2017 г. Адрес (местоположение): Москва, Варшавское шоссе, д. 150, корп. 2	878 554	744 537
116	Помещение. Назначение: Нежилое. Площадь 28,6 кв. м., вид права: собственность, дата гос.регистрации 02.02.2017 г. Адрес (местоположение): Москва, Варшавское шоссе, д. 150, корп. 2	920 389	779 991
117	Помещение. Назначение: Нежилое. Площадь 35,4 кв. м., вид права: собственность, дата гос.регистрации 02.02.2017 г. Адрес (местоположение): Москва, Варшавское шоссе, д. 150, корп. 2	1 139 223	965 443
118	Помещение. Назначение: Нежилое. Площадь 231,1 кв. м., вид права: собственность, дата гос.регистрации 02.02.2017 г. Адрес (местоположение): Москва, Варшавское шоссе, д. 150, корп. 2	7 437 133	6 302 655
119	Помещение. Назначение: Нежилое. Площадь 471 кв.м., вид права: собственность, дата гос.регистрации 02.02.2017 г. Адрес (местоположение): Москва, Варшавское шоссе, д. 150, корп. 2	27 632 577	23 417 438
120	Помещение. Назначение: Нежилое. Площадь 105,3 кв. м., вид права: собственность, дата гос.регистрации 02.02.2017 г. Адрес (местоположение): Москва, Варшавское шоссе, д. 150, корп. 2	6 177 730	5 235 364
121	Помещение. Назначение: Нежилое. Площадь 119,4 кв. м., вид права: собственность, дата гос.регистрации 02.02.2017 г. Адрес (местоположение): Москва, Варшавское шоссе, д. 150, корп. 2	3 842 465	3 256 326
122	Помещение. Назначение: Нежилое. Площадь 9,5 кв. м., вид права: собственность, дата гос.регистрации 02.02.2017 г. Адрес (местоположение): Москва, Варшавское шоссе, д. 150, корп. 2	557 345	472 326
123	Помещение. Назначение: Нежилое. Площадь 29,1 кв.м., вид права: собственность, дата гос.регистрации 02.02.2017 г. Адрес (местоположение): Москва, Варшавское шоссе, д. 150, корп. 2	936 480	793 627
124	Помещение. Назначение: Нежилое. Площадь 30 кв. м., вид права: собственность, дата гос.регистрации 02.02.2017 г. Адрес (местоположение): Москва, Варшавское шоссе, д. 150, корп. 2	965 443	818 172
125	Помещение. Назначение: Нежилое. Площадь 146,9 кв.м., вид права: собственность, дата гос.регистрации 02.02.2017 г. Адрес (местоположение): Москва, Варшавское шоссе, д. 150, корп. 2	8 618 313	7 303 655
126	Помещение. Назначение: Нежилое. Площадь 44 кв. м., вид права: собственность, дата гос.регистрации 02.02.2017 г. Адрес (местоположение): Москва, Варшавское шоссе, д. 150, корп. 2	2 581 388	2 187 617
127	Помещение. Назначение: Нежилое. Площадь 63,5 кв. м., вид права: собственность, дата гос.регистрации 02.02.2017 г. Адрес (местоположение): Москва, Варшавское шоссе, д. 150, корп. 2	2 043 522	1 731 798
128	Помещение. Назначение: Нежилое. Площадь 42,5 кв. м., вид права: собственность, дата гос.регистрации 02.02.2017 г. Адрес (местоположение): Москва, Варшавское шоссе, д. 150, корп. 2	1 370 930	1 161 805
129	Помещение. Назначение: Нежилое. Площадь 57,2 кв. м., вид права: собственность, дата гос.регистрации 02.02.2017 г. Адрес (местоположение): Москва, Варшавское шоссе, д. 150, корп. 2	1 840 779	1 559 982
130	Помещение. Назначение: Нежилое. Площадь 111,9 кв.м., вид права: собственность, дата гос.регистрации 02.02.2017 г. Адрес (местоположение): Москва, Варшавское шоссе, д. 150, корп. 2	3 601 104	3 051 783
131	Помещение. Назначение: Нежилое. Площадь 35,4 кв.м., вид права: собственность, дата гос.регистрации 02.02.2017 г. Адрес (местоположение): Москва, Варшавское шоссе, д. 150, корп. 2	1 139 223	965 443
132	Помещение. Назначение: Нежилое. Площадь 93,2 кв. м., вид права: собственность, дата гос.регистрации 02.02.2017 г. Адрес (местоположение): Москва, Варшавское шоссе, д. 150, корп. 2	2 999 311	2 541 789
133	Помещение. Назначение: Нежилое. Площадь 108 кв. м., вид права:	3 475 596	2 945 420

№ п/п	Наименование	Ликвидационная стоимость, руб. с НДС	Ликвидационная стоимость, руб. без НДС
	собственность, дата гос.регистрации 02.02.2017 г. Адрес (местоположение): Москва, Варшавское шоссе, д. 150, корп. 2		
134	Помещение. Назначение: Нежилое. Площадь 93,1 кв. м., вид права: собственность, дата гос.регистрации 02.02.2017 г. Адрес (местоположение): Москва, Варшавское шоссе, д. 150, корп. 2	2 996 092	2 539 061
135	Помещение. Назначение: Нежилое. Площадь 26,7 кв. м., вид права: собственность, дата гос.регистрации 02.02.2017 г. Кадастровый (условный) номер: . Адрес (местоположение): Москва, Варшавское шоссе, д. 150, корп. 2	610 064	517 003
136	Помещение. Назначение: Нежилое. Площадь 8,7 кв. м., вид права: собственность, дата гос.регистрации 02.02.2017 г. Адрес (местоположение): Москва, Варшавское шоссе, д. 150, корп. 2	198 785	168 462
137	Помещение. Назначение: Нежилое. Площадь 9,1 кв. м., вид права: собственность, дата гос.регистрации 02.02.2017 г. Адрес (местоположение): Москва, Варшавское шоссе, д. 150, корп. 2	207 924	176 207
138	Помещение. Назначение: Нежилое. Площадь 24,9 кв. м., вид права: собственность, дата гос.регистрации 02.02.2017 г. Адрес (местоположение): Москва, Варшавское шоссе, д. 150, корп. 2	801 318	679 083
139	Помещение. Назначение: Нежилое. Площадь 646,4 кв. м., вид права: собственность, дата гос.регистрации 02.02.2017 г. Адрес (местоположение): Москва, Варшавское шоссе, д. 150, корп. 2	42 508 587	36 024 226
140	Помещение. Назначение: Нежилое. Площадь 1453,4 кв. м., вид права: собственность, дата гос.регистрации 02.02.2017 г. Адрес (местоположение): Москва, Варшавское шоссе, д. 150, корп. 2	95 578 478	80 998 710
141	Помещение. Назначение: Нежилое. Площадь 36,5 кв. м., вид права: собственность, дата гос.регистрации 02.02.2017 г. Адрес (местоположение): Москва, Варшавское шоссе, д. 150, корп. 2	1 174 623	995 443
142	Помещение. Назначение: Нежилое. Площадь 42,5 кв. м., вид права: собственность, дата гос.регистрации 02.02.2017 г. Адрес (местоположение): Москва, Варшавское шоссе, д. 150, корп. 2	1 367 711	1 159 077
143	Помещение. Назначение: Нежилое. Площадь 1411,6 кв. м., вид права: собственность, дата гос.регистрации 02.02.2017 г. Адрес (местоположение): Москва, Варшавское шоссе, д. 150, корп. 2	92 829 628	78 669 176
144	Помещение. Назначение: Нежилое. Площадь 29,1 кв. м., вид права: собственность, дата гос.регистрации 02.02.2017 г. Адрес (местоположение): Москва, Варшавское шоссе, д. 150, корп. 2	936 480	793 627
145	Помещение. Назначение: Нежилое. Площадь 142,9 кв.м., вид права: собственность, дата гос.регистрации 02.02.2017 г. Адрес (местоположение): Москва, Варшавское шоссе, д. 150, корп. 2	4 598 729	3 897 228
146	Помещение. Назначение: Нежилое. Площадь 55,4 кв. м., вид права: собственность, дата гос.регистрации 02.02.2017 г. Адрес (местоположение): Москва, Варшавское шоссе, д. 150, корп. 2	3 250 201	2 754 408
147	Помещение. Назначение: Нежилое. Площадь 36,7 кв. м., вид права: собственность, дата гос.регистрации 02.02.2017 г. Адрес (местоположение): Москва, Варшавское шоссе, д. 150, корп. 2	1 181 058	1 000 897
148	Помещение. Назначение: Нежилое. Площадь 32,1 кв. м., вид права: собственность, дата гос.регистрации 02.02.2017 г. Адрес (местоположение): Москва, Варшавское шоссе, д. 150, корп. 2	1 883 239	1 595 965
149	Помещение. Назначение: Нежилое. Площадь 43,3 кв. м., вид права: собственность, дата гос.регистрации 02.02.2017 г. Адрес (местоположение): Москва, Варшавское шоссе, д. 150, корп. 2	1 393 456	1 180 895

№ п/п	Наименование	Ликвидационная стоимость, руб. с НДС	Ликвидационная стоимость, руб. без НДС
1	Помещение. Назначение: клетка лестнич Площадь 19,7 кв. м., Адрес (местоположение): Москва, Варшавское шоссе, д. 150, корп. 2	450 122	381 459
2	Помещение. Назначение: комната охраны Площадь 9,5 кв. м., Адрес (местоположение): Москва, Варшавское шоссе, д. 150, корп. 2	217 065	183 953
3	Помещение. Назначение: клетка лестнич Площадь 21,0 кв. м., Адрес (местоположение): Москва, Варшавское шоссе, д. 150, корп. 2	479 826	406 632
4	Помещение. Назначение: клетка лестнич Площадь 21,0 кв. м., Адрес (местоположение): Москва, Варшавское шоссе, д. 150, корп. 2	479 826	406 632
5	Помещение. Назначение: пом.подсобное Площадь 29,6 кв. м., Адрес (местоположение): Москва, Варшавское шоссе, д. 150, корп. 2	676 325	573 157
6	Помещение. Назначение: пом.подсобное Площадь 9,5 кв. м., Адрес (местоположение): Москва, Варшавское шоссе, д. 150, корп. 2	217 065	183 953
7	Помещение. Назначение: лифт Площадь 3,1 кв. м., Адрес (местоположение): Москва, Варшавское шоссе, д. 150, корп. 2	70 832	60 027
8	Помещение. Назначение: лифт Площадь 3,1 кв. м., Адрес (местоположение): Москва, Варшавское шоссе, д. 150, корп. 2	70 832	60 027
9	Помещение. Назначение: клетка лестнич Площадь 19,9 кв. м., Адрес (местоположение): Москва, Варшавское шоссе, д. 150, корп. 2	454 692	385 332
10	Помещение. Назначение: электрощитовая Площадь 19,9 кв. м., Адрес (местоположение): Москва, Варшавское шоссе, д. 150, корп. 2	454 692	385 332
11	Помещение. Назначение: кабинет Площадь 20,4 кв. м., Адрес (местоположение): Москва, Варшавское шоссе, д. 150, корп. 2	466 117	395 014
12	Помещение. Назначение: кабинет Площадь 16,1 кв. м., Адрес (местоположение): Москва, Варшавское шоссе, д. 150, корп. 2	367 866	311 751
13	Помещение. Назначение: венткамера Площадь 77,1 кв. м., Адрес (местоположение): Москва, Варшавское шоссе, д. 150, корп. 2	1 761 644	1 492 919
14	Помещение. Назначение: коридор Площадь 20,0 кв. м., Адрес (местоположение): Москва, Варшавское шоссе, д. 150, корп. 2	456 976	387 268
15	Помещение. Назначение: торговая галерея Площадь 504,7 кв. м., Адрес (местоположение): Москва, Варшавское шоссе, д. 150, корп. 2	11 531 803	9 772 714
16	Помещение. Назначение: зал торговый Площадь 16,5 кв. м., Адрес (местоположение): Москва, Варшавское шоссе, д. 150, корп. 2	968 020	820 356
17	Помещение. Назначение: клетка лестнич Площадь 18,8 кв. м., Адрес (местоположение): Москва, Варшавское шоссе, д. 150, корп. 2	429 558	364 032
18	Помещение. Назначение: пом. подсобное Площадь 15,3 кв. м., Адрес (местоположение): Москва, Варшавское шоссе, д. 150, корп. 2	349 587	296 260
19	Помещение. Назначение: электрощитовая Площадь 35,7 кв. м., Адрес (местоположение): Москва, Варшавское шоссе, д. 150, корп. 2	815 702	691 273
20	Помещение. Назначение: клетка лестнич Площадь 58,3 кв. м., Адрес (местоположение): Москва, Варшавское шоссе, д. 150, корп. 2	1 332 087	1 128 887
21	Помещение. Назначение: холл лифтовой Площадь 25 кв. м., Адрес (местоположение): Москва, Варшавское шоссе, д. 150, корп. 2	571 220	484 085
22	Помещение. Назначение: зал торговый Площадь 276 кв. м., Адрес (местоположение): Москва, Варшавское шоссе, д. 150, корп. 2	16 192 338	13 722 320

№ п/п	Наименование	Ликвидационная стоимость, руб. с НДС	Ликвидационная стоимость, руб. без НДС
23	Помещение. Назначение: клетка лестнич Площадь 19,5 кв. м., Адрес (местоположение): Москва, Варшавское шоссе, д. 150, корп. 2	445 553	377 587
24	Помещение. Назначение: клетка лестнич Площадь 27,4 кв. м., Адрес (местоположение): Москва, Варшавское шоссе, д. 150, корп. 2	626 058	530 558
25	Помещение. Назначение: насосная Площадь 32,1 кв. м., Адрес (местоположение): Москва, Варшавское шоссе, д. 150, корп. 2	733 447	621 565
26	Помещение. Назначение: холл лифтовой Площадь 27,5 кв. м., Адрес (местоположение): Москва, Варшавское шоссе, д. 150, корп. 2	628 343	532 494
27	Помещение. Назначение: пом подсобное Площадь 5,2 кв. м., Адрес (местоположение): Москва, Варшавское шоссе, д. 150, корп. 2	118 814	100 690
28	Помещение. Назначение: умывальная Площадь 5,5 кв. м., Адрес (местоположение): Москва, Варшавское шоссе, д. 150, корп. 2	125 669	106 499
29	Помещение. Назначение: уборная Площадь 11,3 кв. м., Адрес (местоположение): Москва, Варшавское шоссе, д. 150, корп. 2	258 191	218 806
30	Помещение. Назначение: уборная Площадь 6,0 кв. м., Адрес (местоположение): Москва, Варшавское шоссе, д. 150, корп. 2	137 092	116 180
31	Помещение. Назначение: пом. подсобное Площадь 4,9 кв. м., Адрес (местоположение): Москва, Варшавское шоссе, д. 150, корп. 2	111 958	94 880
32	Помещение. Назначение: умывальная Площадь 5,5 кв. м., Адрес (местоположение): Москва, Варшавское шоссе, д. 150, корп. 2	125 669	106 499
33	Помещение. Назначение: уборная Площадь 10,3 кв. м., Адрес (местоположение): Москва, Варшавское шоссе, д. 150, корп. 2	235 343	199 443
34	Помещение. Назначение: уборная Площадь 5,8 кв. м., Адрес (местоположение): Москва, Варшавское шоссе, д. 150, корп. 2	132 523	112 308
35	Помещение. Назначение: лифт Площадь 6,6 кв. м., Адрес (местоположение): Москва, Варшавское шоссе, д. 150, корп. 2	150 803	127 799
36	Помещение. Назначение: лифт Площадь 4,5 кв. м., Адрес (местоположение): Москва, Варшавское шоссе, д. 150, корп. 2	102 819	87 135
37	Помещение. Назначение: лифт Площадь 4,5 кв. м., Адрес (местоположение): Москва, Варшавское шоссе, д. 150, корп. 2	102 819	87 135
38	Помещение. Назначение: холл лифтовой Площадь 73,7 кв. м., Адрес (местоположение): Москва, Варшавское шоссе, д. 150, корп. 2	1 683 958	1 427 083
39	Помещение. Назначение: галерея Площадь 512 кв. м., Адрес (местоположение): Москва, Варшавское шоссе, д. 150, корп. 2	11 698 599	9 914 067
40	Помещение. Назначение: бар Площадь 142,2 кв. м., Адрес (местоположение): Москва, Варшавское шоссе, д. 150, корп. 2	8 342 574	7 069 978
41	Помещение. Назначение: уборная Площадь 4,7 кв. м., Адрес (местоположение): Москва, Варшавское шоссе, д. 150, корп. 2	107 389	91 008
42	Помещение. Назначение: коридор Площадь 14,5 кв. м., Адрес (местоположение): Москва, Варшавское шоссе, д. 150, корп. 2	331 307	280 769
43	Помещение. Назначение: пом. подсобное Площадь 30,1 кв. м., Адрес (местоположение): Москва, Варшавское шоссе, д. 150, корп. 2	687 749	582 838
44	Помещение. Назначение: пом. подсобное Площадь 8,1 кв. м., Адрес (местоположение): Москва, Варшавское шоссе, д. 150, корп. 2	185 075	156 843
45	Помещение. Назначение: пом. подсобное Площадь 7,3 кв. м., Адрес (местоположение): Москва, Варшавское шоссе, д. 150, корп. 2	166 797	141 353
46	Помещение. Назначение: пом. подсобное Площадь 32,3 кв. м., Адрес (местоположение): Москва, Варшавское шоссе, д. 150, корп. 2	738 017	625 438
47	Помещение. Назначение: пом. подсобное Площадь 5,2 кв. м.,	118 814	100 690

№ п/п	Наименование	Ликвидационная стоимость, руб. с НДС	Ликвидационная стоимость, руб. без НДС
	Адрес (местоположение): Москва, Варшавское шоссе, д. 150, корп. 2		
48	Помещение. Назначение: пом. подсобное Площадь 13,3 кв. м., Адрес (местоположение): Москва, Варшавское шоссе, д. 150, корп. 2	303 889	257 533
49	Помещение. Назначение: пом. подсобное Площадь 6,2 кв. м., Адрес (местоположение): Москва, Варшавское шоссе, д. 150, корп. 2	141 663	120 053
50	Помещение. Назначение:клеткалестнич Площадь 13,5 кв. м., Адрес (местоположение): Москва, Варшавское шоссе, д. 150, корп. 2	308 459	261 406
51	Помещение. Назначение: электрощитовая Площадь 10,1 кв. м., Адрес (местоположение): Москва, Варшавское шоссе, д. 150, корп. 2	230 773	195 570
52	Помещение. Назначение: электрощитовая Площадь 2,9 кв. м., Адрес (местоположение): Москва, Варшавское шоссе, д. 150, корп. 2	66 262	56 154
53	Помещение. Назначение: коридор Площадь 41,5 кв. м., Адрес (местоположение): Москва, Варшавское шоссе, д. 150, корп. 2	948 227	803 582
54	Помещение. Назначение: холл лифтовой Площадь 13,7 кв. м., Адрес (местоположение): Москва, Варшавское шоссе, д. 150, корп. 2	313 028	265 278
55	Помещение. Назначение: комната охраны Площадь 11,3 кв. м., Адрес (местоположение): Москва, Варшавское шоссе, д. 150, корп. 2	258 191	218 806
56	Помещение. Назначение: клетка лестнич Площадь 31,8 кв. м., Адрес (местоположение): Москва, Варшавское шоссе, д. 150, корп. 2	726 593	615 757
57	Помещение. Назначение: лифт Площадь 6,7 кв. м., Адрес (местоположение): Москва, Варшавское шоссе, д. 150, корп. 2	153 087	129 735
58	Помещение. Назначение: пом. подсобное Площадь 7,2 кв. м., Адрес (местоположение): Москва, Варшавское шоссе, д. 150, корп. 2	164 512	139 417
59	Помещение. Назначение: кладовая Площадь 8,4 кв. м., Адрес (местоположение): Москва, Варшавское шоссе, д. 150, корп. 2	191 931	162 653
60	Помещение. Назначение: уборная Площадь 3,3 кв. м., Адрес (местоположение): Москва, Варшавское шоссе, д. 150, корп. 2	75 401	63 899
61	Помещение. Назначение: загрузочная Площадь 119,5 кв. м., Адрес (местоположение): Москва, Варшавское шоссе, д. 150, корп. 2	2 730 435	2 313 928
62	Помещение. Назначение: пом. подсобное Площадь 14 кв. м., Адрес (местоположение): Москва, Варшавское шоссе, д. 150, корп. 2	319 884	271 088
63	Помещение. Назначение:холл лифтовой Площадь 16,6 кв. м., Адрес (местоположение): Москва, Варшавское шоссе, д. 150, корп. 2	379 291	321 433
64	Помещение. Назначение: электрощитовая Площадь 10,9 кв. м., Адрес (местоположение): Москва, Варшавское шоссе, д. 150, корп. 2	249 052	211 061
65	Помещение. Назначение: пом. подсобное Площадь 6,3 кв. м., Адрес (местоположение): Москва, Варшавское шоссе, д. 150, корп. 2	143 948	121 990
66	Помещение. Назначение: коридор Площадь 20,3 кв. м., Адрес (местоположение): Москва, Варшавское шоссе, д. 150, корп. 2	463 831	393 077
67	Помещение. Назначение: комната охраны Площадь 11,3 кв. м., Адрес (местоположение): Москва, Варшавское шоссе, д. 150, корп. 2	258 191	218 806
68	Помещение. Назначение: лифт Площадь 4,5 кв. м., Адрес (местоположение): Москва, Варшавское шоссе, д. 150, корп. 2	102 819	87 135

№ п/п	Наименование	Ликвидационная стоимость, руб. с НДС	Ликвидационная стоимость, руб. без НДС
69	Помещение. Назначение: лифт Площадь 4,5 кв. м., Адрес (местоположение): Москва, Варшавское шоссе, д. 150, корп. 2	102 819	87 135
70	Помещение. Назначение: лифт Площадь 4,5 кв. м., Адрес (местоположение): Москва, Варшавское шоссе, д. 150, корп. 2	102 819	87 135
71	Помещение. Назначение: лифт Площадь 4,7 кв. м., Адрес (местоположение): Москва, Варшавское шоссе, д. 150, корп. 2	107 389	91 008
72	Помещение. Назначение: клетка лестнич Площадь 18,4 кв. м., Адрес (местоположение): Москва, Варшавское шоссе, д. 150, корп. 2	420 419	356 287
73	Помещение. Назначение: клетка лестнич Площадь 20,8 кв. м., Адрес (местоположение): Москва, Варшавское шоссе, д. 150, корп. 2	475 256	402 759
74	Помещение. Назначение: клетка лестнич Площадь 19,8 кв. м., Адрес (местоположение): Москва, Варшавское шоссе, д. 150, корп. 2	452 407	383 396
75	Помещение. Назначение: клетка лестнич Площадь 31,8 кв. м., Адрес (местоположение): Москва, Варшавское шоссе, д. 150, корп. 2	726 593	615 757
76	Помещение. Назначение: клетка лестнич Площадь 20,8 кв. м., Адрес (местоположение): Москва, Варшавское шоссе, д. 150, корп. 2	475 256	402 759
77	Помещение. Назначение: коридор Площадь 13,4 кв. м., Адрес (местоположение): Москва, Варшавское шоссе, д. 150, корп. 2	306 175	259 470
78	Помещение. Назначение: клетка лестнич Площадь 18,4 кв. м., Адрес (местоположение): Москва, Варшавское шоссе, д. 150, корп. 2	420 419	356 287
79	Помещение. Назначение: холл лифтовой Площадь 23,8 кв. м., Адрес (местоположение): Москва, Варшавское шоссе, д. 150, корп. 2	543 802	460 849
80	Помещение. Назначение: электрощитовая Площадь 8,7 кв. м., Адрес (местоположение): Москва, Варшавское шоссе, д. 150, корп. 2	198 785	168 462
81	Помещение. Назначение: коридор Площадь 34,5 кв. м., Адрес (местоположение): Москва, Варшавское шоссе, д. 150, корп. 2	788 284	668 037
82	Помещение. Назначение: клетка лестнич Площадь 19,8 кв. м., Адрес (местоположение): Москва, Варшавское шоссе, д. 150, корп. 2	452 407	383 396
83	Помещение. Назначение: ресторан Площадь 194,4 кв. м., Адрес (местоположение): Москва, Варшавское шоссе, д. 150, корп. 2	4 441 811	3 764 247
84	Помещение. Назначение: уборная Площадь 4,6 кв. м., Адрес (местоположение): Москва, Варшавское шоссе, д. 150, корп. 2	105 105	89 072
85	Помещение. Назначение: клетка лестнич Площадь 25,2 кв. м., Адрес (местоположение): Москва, Варшавское шоссе, д. 150, корп. 2	575 790	487 958
86	Помещение. Назначение: пом. подсобное Площадь 47,3 кв. м., Адрес (местоположение): Москва, Варшавское шоссе, д. 150, корп. 2	1 080 749	915 889
87	Помещение. Назначение: пом. подсобное Площадь 31,7 кв. м., Адрес (местоположение): Москва, Варшавское шоссе, д. 150, корп. 2	724 308	613 820
88	Помещение. Назначение: пом. подсобное Площадь 12,4 кв. м., Адрес (местоположение): Москва, Варшавское шоссе, д. 150, корп. 2	283 325	240 106
89	Помещение. Назначение: пом. подсобное Площадь 6,5 кв. м., Адрес (местоположение): Москва, Варшавское шоссе, д. 150, корп. 2	148 517	125 862
90	Помещение. Назначение: пом. подсобное Площадь 10,4 кв. м., Адрес (местоположение): Москва, Варшавское шоссе, д. 150, корп. 2	237 627	201 379

№ п/п	Наименование	Ликвидационная стоимость, руб. с НДС	Ликвидационная стоимость, руб. без НДС
91	Помещение. Назначение: пом. подсобное Площадь 10,3 кв. м., Адрес (местоположение): Москва, Варшавское шоссе, д. 150, корп. 2	235 343	199 443
92	Помещение. Назначение: уборная Площадь 2,0 кв. м., Адрес (местоположение): Москва, Варшавское шоссе, д. 150, корп. 2	45 698	38 727
93	Помещение. Назначение: умывальная Площадь 1,2 кв. м., Адрес (местоположение): Москва, Варшавское шоссе, д. 150, корп. 2	27 418	23 236
94	Помещение. Назначение: клетка лестнич Площадь 13,5 кв. м., Адрес (местоположение): Москва, Варшавское шоссе, д. 150, корп. 2	308 459	261 406
95	Помещение. Назначение: галерея Площадь 439,2 кв. м., Адрес (местоположение): Москва, Варшавское шоссе, д. 150, корп. 2	10 035 205	8 504 411
96	Помещение. Назначение: коридор Площадь 72,6 кв. м., Адрес (местоположение): Москва, Варшавское шоссе, д. 150, корп. 2	1 658 825	1 405 784
97	Помещение. Назначение: клетка лестнич Площадь 17,3 кв. м., Адрес (местоположение): Москва, Варшавское шоссе, д. 150, корп. 2	395 285	334 987
98	Помещение. Назначение: холл лифтовой Площадь 12,6 кв. м., Адрес (местоположение): Москва, Варшавское шоссе, д. 150, корп. 2	287 895	243 979
99	Помещение. Назначение: санузел Площадь 27 кв. м., Адрес (местоположение): Москва, Варшавское шоссе, д. 150, корп. 2	616 918	522 812
100	Помещение. Назначение: санузел Площадь 26,4 кв. м., Адрес (местоположение): Москва, Варшавское шоссе, д. 150, корп. 2	603 209	511 194
101	Помещение. Назначение: коридор Площадь 26,1 кв. м., Адрес (местоположение): Москва, Варшавское шоссе, д. 150, корп. 2	596 354	505 385
102	Помещение. Назначение: кабинет Площадь 31,7 кв. м., Адрес (местоположение): Москва, Варшавское шоссе, д. 150, корп. 2	724 308	613 820
103	Помещение. Назначение: венткамера Площадь 30,4 кв. м., Адрес (местоположение): Москва, Варшавское шоссе, д. 150, корп. 2	694 605	588 648
104	Помещение. Назначение: кабинет Площадь 30,3 кв. м., Адрес (местоположение): Москва, Варшавское шоссе, д. 150, корп. 2	692 320	586 712
105	Помещение. Назначение: кабинет Площадь 27,5 кв. м., Адрес (местоположение): Москва, Варшавское шоссе, д. 150, корп. 2	628 343	532 494
106	Помещение. Назначение: кабинет Площадь 22,6 кв. м., Адрес (местоположение): Москва, Варшавское шоссе, д. 150, корп. 2	516 383	437 613
107	Помещение. Назначение: холл лифтовой Площадь 16,5 кв. м., Адрес (местоположение): Москва, Варшавское шоссе, д. 150, корп. 2	377 005	319 496
108	Помещение. Назначение: пом. подсобное Площадь 5,6 кв. м., Адрес (местоположение): Москва, Варшавское шоссе, д. 150, корп. 2	127 953	108 435
109	Помещение. Назначение: электрощитовая Площадь 10,3 кв. м., Адрес (местоположение): Москва, Варшавское шоссе, д. 150, корп. 2	235 343	199 443
110	Помещение. Назначение: венткамера Площадь 21 кв. м., Адрес (местоположение): Москва, Варшавское шоссе, д. 150, корп. 2	479 826	406 632
111	Помещение. Назначение: венткамера Площадь 27,1 кв. м., Адрес (местоположение): Москва, Варшавское шоссе, д. 150, корп. 2	619 204	524 749
112	Помещение. Назначение: клетка лестнич Площадь 9,3 кв. м., Адрес (местоположение): Москва, Варшавское шоссе, д. 150, корп. 2	212 493	180 079
113	Помещение. Назначение: клетка лестнич Площадь 15,1 кв. м., Адрес (местоположение): Москва, Варшавское шоссе, д. 150, корп. 2	345 018	292 388
114	Помещение. Назначение: клетка лестнич Площадь 18,6 кв. м., Адрес (местоположение): Москва, Варшавское шоссе, д. 150, корп. 2	424 989	360 160
115	Помещение. Назначение: клетка лестнич Площадь 44,3 кв. м.,	1 012 203	857 799



№ п/п	Наименование	Ликвидационная стоимость, руб. с НДС	Ликвидационная стоимость, руб. без НДС
	Адрес (местоположение): Москва, Варшавское шоссе, д. 150, корп. 2		
116	Помещение. Назначение: комната охраны Площадь 9,5 кв. м., Адрес (местоположение): Москва, Варшавское шоссе, д. 150, корп. 2	217 065	183 953
117	Помещение. Назначение: уборная Площадь 2,2 кв. м., Адрес (местоположение): Москва, Варшавское шоссе, д. 150, корп. 2	50 268	42 600
118	Помещение. Назначение: клетка лестнич Площадь 31,5 кв. м., Адрес (местоположение): Москва, Варшавское шоссе, д. 150, корп. 2	719 739	609 948
119	Помещение. Назначение: клетка лестнич Площадь 27,6 кв. м., Адрес (местоположение): Москва, Варшавское шоссе, д. 150, корп. 2	630 627	534 430
120	Помещение. Назначение: клетка лестнич Площадь 21 кв. м., Адрес (местоположение): Москва, Варшавское шоссе, д. 150, корп. 2	479 826	406 632
121	Помещение. Назначение: клетка лестнич Площадь 18,6 кв. м., Адрес (местоположение): Москва, Варшавское шоссе, д. 150, корп. 2	424 989	360 160
122	Помещение. Назначение: клетка лестнич Площадь 27,6 кв. м., Адрес (местоположение): Москва, Варшавское шоссе, д. 150, корп. 2	630 627	534 430
123	Помещение. Назначение: клетка лестнич Площадь 17,2 кв. м., Адрес (местоположение): Москва, Варшавское шоссе, д. 150, корп. 2	393 000	333 051
124	Помещение. Назначение: клетка лестнич Площадь 17,9 кв. м., Адрес (местоположение): Москва, Варшавское шоссе, д. 150, корп. 2	408 994	346 605
125	Помещение. Назначение: клетка лестнич Площадь 15,9 кв. м., Адрес (местоположение): Москва, Варшавское шоссе, д. 150, корп. 2	363 296	307 878
126	Помещение. Назначение: венткамера Площадь 16,7 кв. м., Адрес (местоположение): Москва, Варшавское шоссе, д. 150, корп. 2	381 575	323 369
127	Помещение. Назначение: канал воздухозаборника Площадь 2,5 кв. м., Адрес (местоположение): Москва, Варшавское шоссе, д. 150, корп. 2	57 121	48 408
128	Помещение. Назначение: электрощитовая Площадь 10,5 кв. м., Адрес (местоположение): Москва, Варшавское шоссе, д. 150, корп. 2	239 913	203 316
129	Помещение. Назначение: клетка лестнич Площадь 27,5 кв. м., Адрес (местоположение): Москва, Варшавское шоссе, д. 150, корп. 2	628 343	532 494
130	Помещение. Назначение: холл лифтовой Площадь 6,6 кв. м., Адрес (местоположение): Москва, Варшавское шоссе, д. 150, корп. 2	150 803	127 799
131	Помещение. Назначение: коридор Площадь 44,3 кв. м., Адрес (местоположение): Москва, Варшавское шоссе, д. 150, корп. 2	1 012 203	857 799
132	Помещение. Назначение: серверная Площадь 1,5 кв. м., Адрес (местоположение): Москва, Варшавское шоссе, д. 150, корп. 2	34 273	29 045
133	Помещение. Назначение: клетка лестнич Площадь 18,6 кв. м., Адрес (местоположение): Москва, Варшавское шоссе, д. 150, корп. 2	424 989	360 160
134	Помещение. Назначение: рампа Площадь 923,5 кв. м., Адрес (местоположение): Москва, Варшавское шоссе, д. 150, корп. 2	21 100 891	17 882 111
135	Помещение. Назначение: пом. стоянки Площадь 1167 кв. м., Адрес (местоположение): Москва, Варшавское шоссе, д. 150, корп. 2	9 068 671	7 685 314
136	Помещение. Назначение: пом. подсобное Площадь 1 кв. м., Адрес (местоположение): Москва, Варшавское шоссе, д. 150, корп. 2	22 848	19 363

№ п/п	Наименование	Ликвидационная стоимость, руб. с НДС	Ликвидационная стоимость, руб. без НДС
137	Помещение. Назначение: служебное Площадь 6,9 кв. м., Адрес (местоположение): Москва, Варшавское шоссе, д. 150, корп. 2	157 656	133 607
138	Помещение. Назначение: клетка лестнич Площадь 24,1 кв. м., Адрес (местоположение): Москва, Варшавское шоссе, д. 150, корп. 2	550 656	466 658
139	Помещение. Назначение: холл лифтовой Площадь 4,5 кв. м., Адрес (местоположение): Москва, Варшавское шоссе, д. 150, корп. 2	102 819	87 135
140	Помещение. Назначение: лифт Площадь 5,3 кв. м., Адрес (местоположение): Москва, Варшавское шоссе, д. 150, корп. 2	121 099	102 626
141	Помещение. Назначение: клетка лестнич Площадь 17,2 кв. м., Адрес (местоположение): Москва, Варшавское шоссе, д. 150, корп. 2	393 000	333 051
142	Помещение. Назначение: клетка лестнич Площадь 17,9 кв. м., Адрес (местоположение): Москва, Варшавское шоссе, д. 150, корп. 2	408 994	346 605
143	Помещение. Назначение: клетка лестнич Площадь 28,4 кв. м., Адрес (местоположение): Москва, Варшавское шоссе, д. 150, корп. 2	648 907	549 921
144	Помещение. Назначение: холл лифтовой Площадь 48,2 кв. м., Адрес (местоположение): Москва, Варшавское шоссе, д. 150, корп. 2	1 101 314	933 317
145	Помещение. Назначение: санузел Площадь 4,3 кв. м., Адрес (местоположение): Москва, Варшавское шоссе, д. 150, корп. 2	98 250	83 263
146	Помещение. Назначение: электрощитовая Площадь 10,4 кв. м., Адрес (местоположение): Москва, Варшавское шоссе, д. 150, корп. 2	237 627	201 379
147	Помещение. Назначение: венткамера Площадь 16,7 кв. м., Адрес (местоположение): Москва, Варшавское шоссе, д. 150, корп. 2	381 575	323 369
148	Помещение. Назначение: канал воздухозаборника Площадь 2,5 кв. м., Адрес (местоположение): Москва, Варшавское шоссе, д. 150, корп. 2	57 121	48 408
149	Помещение. Назначение: клетка лестнич Площадь 27,5 кв. м., Адрес (местоположение): Москва, Варшавское шоссе, д. 150, корп. 2	628 343	532 494
150	Помещение. Назначение: холл лифтовой Площадь 6,6 кв. м., Адрес (местоположение): Москва, Варшавское шоссе, д. 150, корп. 2	150 803	127 799
151	Помещение. Назначение: тамбур Площадь 17,4 кв. м., Адрес (местоположение): Москва, Варшавское шоссе, д. 150, корп. 2	397 570	336 924
152	Помещение. Назначение: коридор Площадь 73,4 кв. м., Адрес (местоположение): Москва, Варшавское шоссе, д. 150, корп. 2	1 677 105	1 421 275
153	Помещение. Назначение: пом. подсобное Площадь 1,5 кв. м., Адрес (местоположение): Москва, Варшавское шоссе, д. 150, корп. 2	34 273	29 045
154	Помещение. Назначение: серверная Площадь 9,1 кв. м., Адрес (местоположение): Москва, Варшавское шоссе, д. 150, корп. 2	207 924	176 207
155	Помещение. Назначение: уборная Площадь 14,9 кв. м., Адрес (местоположение): Москва, Варшавское шоссе, д. 150, корп. 2	340 448	288 515
156	Помещение. Назначение: уборная Площадь 14,7 кв. м., Адрес (местоположение): Москва, Варшавское шоссе, д. 150, корп. 2	335 878	284 642
157	Помещение. Назначение: умывальная Площадь 4,4 кв. м., Адрес (местоположение): Москва, Варшавское шоссе, д. 150, корп. 2	100 535	85 199
158	Помещение. Назначение: умывальная Площадь 4,4 кв. м., Адрес (местоположение): Москва, Варшавское шоссе, д. 150, корп. 2	100 535	85 199
159	Помещение. Назначение: санузел Площадь 5,1 кв. м., Адрес (местоположение): Москва, Варшавское шоссе, д. 150, корп. 2	116 530	98 754
160	Помещение. Назначение: клетка лестнич Площадь 19,7 кв. м., Адрес (местоположение): Москва, Варшавское шоссе, д. 150,	450 122	381 459

№ п/п	Наименование	Ликвидационная стоимость, руб. с НДС	Ликвидационная стоимость, руб. без НДС
	корп. 2		
161	Помещение. Назначение: пом. подсобное Площадь 11,5 кв. м., Адрес (местоположение): Москва, Варшавское шоссе, д. 150, корп. 2	262 761	222 679
162	Помещение. Назначение: коридор Площадь 92,3 кв. м., Адрес (местоположение): Москва, Варшавское шоссе, д. 150, корп. 2	2 108 947	1 787 243
163	Помещение. Назначение: холл лифтовой Площадь 18,5 кв. м., Адрес (местоположение): Москва, Варшавское шоссе, д. 150, корп. 2	422 703	358 223
164	Помещение. Назначение: рампа Площадь 425,4 кв. м., Адрес (местоположение): Москва, Варшавское шоссе, д. 150, корп. 2	9 719 891	8 237 196
165	Помещение. Назначение: пом. стоянки Площадь 1264,7 кв. м., Адрес (местоположение): Москва, Варшавское шоссе, д. 150, корп. 2	9 827 890	8 328 720
166	Помещение. Назначение: пом. подсобное Площадь 1 кв. м., Адрес (местоположение): Москва, Варшавское шоссе, д. 150, корп. 2	22 848	19 363
167	Помещение. Назначение: венткамера Площадь 26,9 кв. м., Адрес (местоположение): Москва, Варшавское шоссе, д. 150, корп. 2	614 633	520 875
168	Помещение. Назначение: канал воздухозаборника Площадь 6,7 кв. м., Адрес (местоположение): Москва, Варшавское шоссе, д. 150, корп. 2	153 087	129 735
169	Помещение. Назначение: холл лифтовой Площадь 6,9 кв. м., Адрес (местоположение): Москва, Варшавское шоссе, д. 150, корп. 2	157 656	133 607
170	Помещение. Назначение: клетка лестнич Площадь 24,2 кв. м., Адрес (местоположение): Москва, Варшавское шоссе, д. 150, корп. 2	552 942	468 595
171	Помещение. Назначение: холл лифтовой Площадь 4,5 кв. м., Адрес (местоположение): Москва, Варшавское шоссе, д. 150, корп. 2	102 819	87 135
172	Помещение. Назначение: клетка лестнич Площадь 21,8 кв. м., Адрес (местоположение): Москва, Варшавское шоссе, д. 150, корп. 2	498 105	422 123
173	Помещение. Назначение: клетка лестнич Площадь 18,8 кв. м., Адрес (местоположение): Москва, Варшавское шоссе, д. 150, корп. 2	429 558	364 032
174	Помещение. Назначение: клетка лестнич Площадь 17,2 кв. м., Адрес (местоположение): Москва, Варшавское шоссе, д. 150, корп. 2	393 000	333 051
175	Помещение. Назначение: клетка лестнич Площадь 17,9 кв. м., Адрес (местоположение): Москва, Варшавское шоссе, д. 150, корп. 2	408 994	346 605
176	Помещение. Назначение: рампа Площадь 425,4 кв. м., Адрес (местоположение): Москва, Варшавское шоссе, д. 150, корп. 2	9 719 891	8 237 196
177	Помещение. Назначение: венткамера Площадь 26,9 кв. м., Адрес (местоположение): Москва, Варшавское шоссе, д. 150, корп. 2	614 633	520 875
178	Помещение. Назначение: канал воздухозаборника Площадь 6,5 кв. м., Адрес (местоположение): Москва, Варшавское шоссе, д. 150, корп. 2	148 517	125 862
179	Помещение. Назначение: холл лифтовой Площадь 6,9 кв. м., Адрес (местоположение): Москва, Варшавское шоссе, д. 150, корп. 2	157 656	133 607
180	Помещение. Назначение: пом. подсобное Площадь 4 кв. м., Адрес (местоположение): Москва, Варшавское шоссе, д. 150, корп. 2	91 396	77 454
181	Помещение. Назначение: пом. стоянки Площадь 1438,4 кв. м., Адрес (местоположение): Москва, Варшавское шоссе, д. 150, корп. 2	11 177 700	9 472 627
182	Помещение. Назначение: пом. Подсобное Площадь 1 кв. м., Адрес (местоположение): Москва, Варшавское шоссе, д. 150,	22 848	19 363

№ п/п	Наименование	Ликвидационная стоимость, руб. с НДС	Ликвидационная стоимость, руб. без НДС
	корп. 2		
183	Помещение. Назначение: клетка лестнич Площадь 24,1 кв. м., Адрес (местоположение): Москва, Варшавское шоссе, д. 150, корп. 2	550 656	466 658
184	Помещение. Назначение: холл лифтовой Площадь 4,5 кв. м., Адрес (местоположение): Москва, Варшавское шоссе, д. 150, корп. 2	102 819	87 135
185	Помещение. Назначение: венткамера Площадь 17,7 кв. м., Адрес (местоположение): Москва, Варшавское шоссе, д. 150, корп. 2	404 424	342 732
186	Помещение. Назначение: канал воздухозаборника Площадь 3,6 кв. м., Адрес (местоположение): Москва, Варшавское шоссе, д. 150, корп. 2	82 255	69 708
187	Помещение. Назначение: клетка лестнич Площадь 28,4 кв. м., Адрес (местоположение): Москва, Варшавское шоссе, д. 150, корп. 2	648 907	549 921
188	Помещение. Назначение: тамбур Площадь 7,3 кв. м., Адрес (местоположение): Москва, Варшавское шоссе, д. 150, корп. 2	166 797	141 353
189	Помещение. Назначение: электрощитовая Площадь 7,1 кв. м., Адрес (местоположение): Москва, Варшавское шоссе, д. 150, корп. 2	162 226	137 480
190	Помещение. Назначение: холл лифтовой Площадь 6,6 кв. м., Адрес (местоположение): Москва, Варшавское шоссе, д. 150, корп. 2	150 803	127 799
191	Помещение. Назначение: тамбур Площадь 17,3 кв. м., Адрес (местоположение): Москва, Варшавское шоссе, д. 150, корп. 2	395 285	334 987
192	Помещение. Назначение: пом. техническое Площадь 11,7 кв. м., Адрес (местоположение): Москва, Варшавское шоссе, д. 150, корп. 2	267 331	226 552
193	Помещение. Назначение: электрощитовая Площадь 8,9 кв. м., Адрес (местоположение): Москва, Варшавское шоссе, д. 150, корп. 2	203 354	172 334
194	Помещение. Назначение: клетка лестнич Площадь 54,4 кв. м., Адрес (местоположение): Москва, Варшавское шоссе, д. 150, корп. 2	1 242 977	1 053 370
195	Помещение. Назначение: венткамера Площадь 23,2 кв. м., Адрес (местоположение): Москва, Варшавское шоссе, д. 150, корп. 2	530 093	449 231
196	Помещение. Назначение: венткамера Площадь 2,9 кв. м., Адрес (местоположение): Москва, Варшавское шоссе, д. 150, корп. 2	66 262	56 154
197	Помещение. Назначение: офис Площадь 190,2 кв. м., Адрес (местоположение): Москва, Варшавское шоссе, д. 150, корп. 2	6 120 911	5 187 213
198	Помещение. Назначение: холл лифтовой Площадь 48,2 кв. м., Адрес (местоположение): Москва, Варшавское шоссе, д. 150, корп. 2	1 101 314	933 317
199	Помещение. Назначение: пом. подсобное Площадь 13 кв. м., Адрес (местоположение): Москва, Варшавское шоссе, д. 150, корп. 2	297 034	251 724
200	Помещение. Назначение: офис Площадь 909,8 кв. м., Адрес (местоположение): Москва, Варшавское шоссе, д. 150, корп. 2	29 278 682	24 812 442
201	Помещение. Назначение: коридор Площадь 18,4 кв. м., Адрес (местоположение): Москва, Варшавское шоссе, д. 150, корп. 2	420 419	356 287
202	Помещение. Назначение: клетка лестнич Площадь 17,2 кв. м., Адрес (местоположение): Москва, Варшавское шоссе, д. 150, корп. 2	393 000	333 051
203	Помещение. Назначение: клетка лестнич Площадь 17,9 кв. м., Адрес (местоположение): Москва, Варшавское шоссе, д. 150, корп. 2	408 994	346 605
204	Помещение. Назначение: рампа Площадь 425,4 кв. м., Адрес (местоположение): Москва, Варшавское шоссе, д. 150, корп. 2	9 719 891	8 237 196
205	Помещение. Назначение: пом. стоянки Площадь 1406,3 кв. м.,	10 928 254	9 261 232

№ п/п	Наименование	Ликвидационная стоимость, руб. с НДС	Ликвидационная стоимость, руб. без НДС
	Адрес (местоположение): Москва, Варшавское шоссе, д. 150, корп. 2		
206	Помещение. Назначение: пом. подсобное Площадь 1 кв. м., Адрес (местоположение): Москва, Варшавское шоссе, д. 150, корп. 2	22 848	19 363
207	Помещение. Назначение: венткамера Площадь 26,9 кв. м., Адрес (местоположение): Москва, Варшавское шоссе, д. 150, корп. 2	614 633	520 875
208	Помещение. Назначение: канал воздухозаборника Площадь 6,5 кв. м., Адрес (местоположение): Москва, Варшавское шоссе, д. 150, корп. 2	148 517	125 862
209	Помещение. Назначение: холл лифтовой Площадь 6,9 кв. м., Адрес (местоположение): Москва, Варшавское шоссе, д. 150, корп. 2	157 656	133 607
210	Помещение. Назначение: клетка лестнич Площадь 24,1 кв. м., Адрес (местоположение): Москва, Варшавское шоссе, д. 150, корп. 2	550 656	466 658
211	Помещение. Назначение: холл лифтовой Площадь 4,5 кв. м., Адрес (местоположение): Москва, Варшавское шоссе, д. 150, корп. 2	102 819	87 135
212	Помещение. Назначение: холл лифтовой Площадь 15,2 кв. м., Адрес (местоположение): Москва, Варшавское шоссе, д. 150, корп. 2	347 302	294 324
213	Помещение. Назначение: клетка лестнич Площадь 28,4 кв. м., Адрес (местоположение): Москва, Варшавское шоссе, д. 150, корп. 2	648 907	549 921
214	Помещение. Назначение: тамбур Площадь 9,3 кв. м., Адрес (местоположение): Москва, Варшавское шоссе, д. 150, корп. 2	212 493	180 079
215	Помещение. Назначение: электрощитовая Площадь 7,1 кв. м., Адрес (местоположение): Москва, Варшавское шоссе, д. 150, корп. 2	162 226	137 480
216	Помещение. Назначение: холл лифтовой Площадь 6,6 кв. м., Адрес (местоположение): Москва, Варшавское шоссе, д. 150, корп. 2	150 803	127 799
217	Помещение. Назначение: тамбур Площадь 17,3 кв. м., Адрес (местоположение): Москва, Варшавское шоссе, д. 150, корп. 2	395 285	334 987
218	Помещение. Назначение: пом. подсобное Площадь 11,7 кв. м., Адрес (местоположение): Москва, Варшавское шоссе, д. 150, корп. 2	267 331	226 552
219	Помещение. Назначение: уборная Площадь 15,6 кв. м., Адрес (местоположение): Москва, Варшавское шоссе, д. 150, корп. 2	356 441	302 069
220	Помещение. Назначение: умывальная Площадь 6,8 кв. м., Адрес (местоположение): Москва, Варшавское шоссе, д. 150, корп. 2	155 372	131 671
221	Помещение. Назначение: пом. подсобное Площадь 4,8 кв. м., Адрес (местоположение): Москва, Варшавское шоссе, д. 150, корп. 2	109 674	92 944
222	Помещение. Назначение: умывальная Площадь 7,5 кв. м., Адрес (местоположение): Москва, Варшавское шоссе, д. 150, корп. 2	171 367	145 226
223	Помещение. Назначение: уборная 14,3 Площадь 15,2 кв. м., Адрес (местоположение): Москва, Варшавское шоссе, д. 150, корп. 2	326 738	276 897
224	Помещение. Назначение: коридор Площадь 100,5 кв. м., Адрес (местоположение): Москва, Варшавское шоссе, д. 150, корп. 2	2 296 307	1 946 023
225	Помещение. Назначение: холл лифтовой Площадь 15,2 кв. м., Адрес (местоположение): Москва, Варшавское шоссе, д. 150, корп. 2	347 302	294 324
226	Помещение. Назначение: электрощитовая Площадь 13,8 кв. м., Адрес (местоположение): Москва, Варшавское шоссе, д. 150, корп. 3	315 314	267 215
227	Помещение. Назначение: коридор Площадь 98,8 кв. м., Адрес (местоположение): Москва, Варшавское шоссе, д. 150, корп. 4	2 257 464	1 913 105
228	Помещение. Назначение: пом. Подсобное Площадь 13,0 кв. м.,	297 034	251 724

№ п/п	Наименование	Ликвидационная стоимость, руб. с НДС	Ликвидационная стоимость, руб. без НДС
	Адрес (местоположение): Москва, Варшавское шоссе, д. 150, корп. 5		
229	Помещение. Назначение: клетка лестнич Площадь 54,4 кв. м., Адрес (местоположение): Москва, Варшавское шоссе, д. 150, корп. 6	1 242 977	1 053 370
230	Помещение. Назначение: холл лифтовой Площадь 48,2 кв. м., Адрес (местоположение): Москва, Варшавское шоссе, д. 150, корп. 2	1 101 314	933 317
231	Помещение. Назначение: клетка лестнич Площадь 17,2 кв. м., Адрес (местоположение): Москва, Варшавское шоссе, д. 150, корп. 2	393 000	333 051
232	Помещение. Назначение: клетка лестнич Площадь 17,9 кв. м., Адрес (местоположение): Москва, Варшавское шоссе, д. 150, корп. 2	408 994	346 605
233	Помещение. Назначение: рампа Площадь 425,4 кв. м., Адрес (местоположение): Москва, Варшавское шоссе, д. 150, корп. 2	9 719 891	8 237 196
234	Помещение. Назначение: холл лифтовой Площадь 6,9 кв. м., Адрес (местоположение): Москва, Варшавское шоссе, д. 150, корп. 2	157 656	133 607
235	Помещение. Назначение: венткамера Площадь 26,9 кв. м., Адрес (местоположение): Москва, Варшавское шоссе, д. 150, корп. 2	614 633	520 875
236	Помещение. Назначение: канал воздухозаборника Площадь 6,5 кв. м., Адрес (местоположение): Москва, Варшавское шоссе, д. 150, корп. 2	148 517	125 862
237	Помещение. Назначение: пом стоянки Площадь 1465,9 кв. м., Адрес (местоположение): Москва, Варшавское шоссе, д. 150, корп. 2	11 391 400	9 653 729
238	Помещение. Назначение: пом подсобное Площадь 1 кв. м., Адрес (местоположение): Москва, Варшавское шоссе, д. 150, корп. 2	22 848	19 363
239	Помещение. Назначение: клетка лестнич Площадь 24,1 кв. м., Адрес (местоположение): Москва, Варшавское шоссе, д. 150, корп. 2	550 656	466 658
240	Помещение. Назначение: холл лифтовой Площадь 4,5 кв. м., Адрес (местоположение): Москва, Варшавское шоссе, д. 150, корп. 2	102 819	87 135
241	Помещение. Назначение: холл лифтовой Площадь 15,2 кв. м., Адрес (местоположение): Москва, Варшавское шоссе, д. 150, корп. 2	347 302	294 324
242	Помещение. Назначение: клетка лестнич Площадь 28,4 кв. м., Адрес (местоположение): Москва, Варшавское шоссе, д. 150, корп. 2	648 907	549 921
243	Помещение. Назначение: тамбур Площадь 9,3 кв. м., Адрес (местоположение): Москва, Варшавское шоссе, д. 150, корп. 2	212 493	180 079
244	Помещение. Назначение: электрощитовая Площадь 7,1 кв. м., Адрес (местоположение): Москва, Варшавское шоссе, д. 150, корп. 2	162 226	137 480
245	Помещение. Назначение: венткамера Площадь 29,1 кв. м., Адрес (местоположение): Москва, Варшавское шоссе, д. 150, корп. 2	664 901	563 475
246	Помещение. Назначение: канал воздухозаборника Площадь 4,2 кв. м., Адрес (местоположение): Москва, Варшавское шоссе, д. 150, корп. 2	95 965	81 326
247	Помещение. Назначение: холл лифтовой Площадь 15,2 кв. м., Адрес (местоположение): Москва, Варшавское шоссе, д. 150, корп. 2	347 302	294 324
248	Помещение. Назначение: электрощитовая Площадь 13,8 кв. м., Адрес (местоположение): Москва, Варшавское шоссе, д. 150, корп. 2	315 314	267 215
249	Помещение. Назначение: коридор Площадь 98,8 кв. м., Адрес (местоположение): Москва, Варшавское шоссе, д. 150, корп. 2	2 257 464	1 913 105

№ п/п	Наименование	Ликвидационная стоимость, руб. с НДС	Ликвидационная стоимость, руб. без НДС
250	Помещение. Назначение: клетка лестнич Площадь 54,4 кв. м., Адрес (местоположение): Москва, Варшавское шоссе, д. 150, корп. 2	1 242 977	1 053 370
251	Помещение. Назначение: пом. подсобное Площадь 13 кв. м., Адрес (местоположение): Москва, Варшавское шоссе, д. 150, корп. 2	297 034	251 724
252	Помещение. Назначение: уборная Площадь 15 кв. м., Адрес (местоположение): Москва, Варшавское шоссе, д. 150, корп. 2	342 732	290 451
253	Помещение. Назначение: умывальная Площадь 6,8 кв. м., Адрес (местоположение): Москва, Варшавское шоссе, д. 150, корп. 2	155 372	131 671
254	Помещение. Назначение: уборная Площадь 15,7 кв. м., Адрес (местоположение): Москва, Варшавское шоссе, д. 150, корп. 2	358 726	304 005
255	Помещение. Назначение: умывальная Площадь 6,7 кв. м., Адрес (местоположение): Москва, Варшавское шоссе, д. 150, корп. 2	153 087	129 735
256	Помещение. Назначение: пом. подсобное Площадь 11,7 кв. м., Адрес (местоположение): Москва, Варшавское шоссе, д. 150, корп. 2	267 331	226 552
257	Помещение. Назначение: клетка лестнич Площадь 17,3 кв. м., Адрес (местоположение): Москва, Варшавское шоссе, д. 150, корп. 2	395 285	334 987
258	Помещение. Назначение: тамбур Площадь 6,6 кв. м., Адрес (местоположение): Москва, Варшавское шоссе, д. 150, корп. 2	150 803	127 799
259	Помещение. Назначение: пом. подсобное Площадь 4,8 кв. м., Адрес (местоположение): Москва, Варшавское шоссе, д. 150, корп. 2	109 674	92 944
260	Помещение. Назначение: коридор Площадь 106,2 кв. м., Адрес (местоположение): Москва, Варшавское шоссе, д. 150, корп. 2	2 426 546	2 056 395
261	Помещение. Назначение: холл лифтовой Площадь 48,2 кв. м., Адрес (местоположение): Москва, Варшавское шоссе, д. 150, корп. 2	1 101 314	933 317
262	Помещение. Назначение: клетка лестнич Площадь 17,2 кв. м., Адрес (местоположение): Москва, Варшавское шоссе, д. 150, корп. 2	393 000	333 051
263	Помещение. Назначение: клетка лестнич Площадь 17,9 кв. м., Адрес (местоположение): Москва, Варшавское шоссе, д. 150, корп. 2	408 994	346 605
264	Помещение. Назначение: рампа Площадь 425,4 кв. м., Адрес (местоположение): Москва, Варшавское шоссе, д. 150, корп. 2	9 719 891	8 237 196
265	Помещение. Назначение: венткамера Площадь 26,9 кв. м., Адрес (местоположение): Москва, Варшавское шоссе, д. 150, корп. 2	614 633	520 875
266	Помещение. Назначение: канал воздухозаборника Площадь 6,5 кв. м., Адрес (местоположение): Москва, Варшавское шоссе, д. 150, корп. 2	148 517	125 862
267	Помещение. Назначение: холл лифтовой Площадь 6,9 кв. м., Адрес (местоположение): Москва, Варшавское шоссе, д. 150, корп. 2	157 656	133 607
268	Помещение. Назначение: пом. подсобное Площадь 4 кв. м., Адрес (местоположение): Москва, Варшавское шоссе, д. 150, корп. 2	91 396	77 454
269	Помещение. Назначение: пом. стоянки Площадь 1460,6 кв. м., Адрес (местоположение): Москва, Варшавское шоссе, д. 150, корп. 2	33 372 996	28 282 200
270	Помещение. Назначение: пом. подсобное Площадь 1 кв. м., Адрес (местоположение): Москва, Варшавское шоссе, д. 150, корп. 2	22 848	19 363
271	Помещение. Назначение: клетка лестнич Площадь 24,1 кв. м., Адрес (местоположение): Москва, Варшавское шоссе, д. 150, корп. 2	550 656	466 658
272	Помещение. Назначение: холл лифтовой Площадь 4,5 кв. м., Адрес (местоположение): Москва, Варшавское шоссе, д. 150, корп. 2	102 819	87 135

№ п/п	Наименование	Ликвидационная стоимость, руб. с НДС	Ликвидационная стоимость, руб. без НДС
273	Помещение. Назначение: клетка лестнич Площадь 17,2 кв. м., Адрес (местоположение): Москва, Варшавское шоссе, д. 150, корп. 2	393 000	333 051
274	Помещение. Назначение: клетка лестнич Площадь 17,9 кв. м., Адрес (местоположение): Москва, Варшавское шоссе, д. 150, корп. 2	408 994	346 605
275	Помещение. Назначение: рампа Площадь 297,2 кв. м., Адрес (местоположение): Москва, Варшавское шоссе, д. 150, корп. 2	6 790 671	5 754 806
276	Помещение. Назначение: венткамера Площадь 26,9 кв. м., Адрес (местоположение): Москва, Варшавское шоссе, д. 150, корп. 2	614 633	520 875
277	Помещение. Назначение: канал воздухозаборника Площадь 7 кв. м., Адрес (местоположение): Москва, Варшавское шоссе, д. 150, корп. 2	159 942	135 544
278	Помещение. Назначение: холл лифтовой Площадь 6,9 кв. м., Адрес (местоположение): Москва, Варшавское шоссе, д. 150, корп. 2	157 656	133 607
279	Помещение. Назначение: пом. стоянки Площадь 1602,4 кв. м., Адрес (местоположение): Москва, Варшавское шоссе, д. 150, корп. 2	36 612 960	31 027 932
280	Помещение. Назначение: пом. подсобное Площадь 1 кв. м., Адрес (местоположение): Москва, Варшавское шоссе, д. 150, корп. 2	22 848	19 363
281	Помещение. Назначение: клетка лестнич Площадь 24,1 кв. м., Адрес (местоположение): Москва, Варшавское шоссе, д. 150, корп. 2	550 656	466 658
282	Помещение. Назначение: холл лифтовой Площадь 4,5 кв. м., Адрес (местоположение): Москва, Варшавское шоссе, д. 150, корп. 2	102 819	87 135
283	Помещение. Назначение: венткамера Площадь 13,5 кв. м., Адрес (местоположение): Москва, Варшавское шоссе, д. 150, корп. 2	308 459	261 406
284	Помещение. Назначение: канал воздухозаборника Площадь 2,6 кв. м., Адрес (местоположение): Москва, Варшавское шоссе, д. 150, корп. 2	59 407	50 345
285	Помещение. Назначение: клетка лестнич Площадь 17,2 кв. м., Адрес (местоположение): Москва, Варшавское шоссе, д. 150, корп. 2	393 000	333 051
286	Помещение. Назначение: клетка лестнич Площадь 17,9 кв. м., Адрес (местоположение): Москва, Варшавское шоссе, д. 150, корп. 2	408 994	346 605
287	Помещение. Назначение: клетка лестнич Площадь 28,4 кв. м., Адрес (местоположение): Москва, Варшавское шоссе, д. 150, корп. 2	648 907	549 921
288	Помещение. Назначение: тамбур Площадь 7,5 кв. м., Адрес (местоположение): Москва, Варшавское шоссе, д. 150, корп. 2	171 367	145 226
289	Помещение. Назначение: умывальная Площадь 3,7 кв. м., Адрес (местоположение): Москва, Варшавское шоссе, д. 150, корп. 2	84 540	71 644
290	Помещение. Назначение: уборная Площадь 6 кв. м., Адрес (местоположение): Москва, Варшавское шоссе, д. 150, корп. 2	137 092	116 180
291	Помещение. Назначение: умывальная Площадь 4,1 кв. м., Адрес (местоположение): Москва, Варшавское шоссе, д. 150, корп. 2	93 680	79 390
292	Помещение. Назначение: уборная Площадь 6,6 кв. м., Адрес (местоположение): Москва, Варшавское шоссе, д. 150, корп. 2	150 803	127 799
293	Помещение. Назначение: коридор Площадь 111,5 кв. м., Адрес (местоположение): Москва, Варшавское шоссе, д. 150, корп. 2	2 547 644	2 159 020
294	Помещение. Назначение: электрощитовая Площадь 8,7 кв. м., Адрес (местоположение): Москва, Варшавское шоссе, д. 150, корп. 2	198 785	168 462
295	Помещение. Назначение: холл лифтовой Площадь 16,4 кв. м., Адрес (местоположение): Москва, Варшавское шоссе, д. 150, корп. 2	374 721	317 560



№ п/п	Наименование	Ликвидационная стоимость, руб. с НДС	Ликвидационная стоимость, руб. без НДС
296	Помещение. Назначение: холл лифтовой Площадь 6,5 кв. м., Адрес (местоположение): Москва, Варшавское шоссе, д. 150, корп. 2	148 517	125 862
297	Помещение. Назначение: умывальная Площадь 4,1 кв. м., Адрес (местоположение): Москва, Варшавское шоссе, д. 150, корп. 2	93 680	79 390
298	Помещение. Назначение: уборная Площадь 7,5 кв. м., Адрес (местоположение): Москва, Варшавское шоссе, д. 150, корп. 2	171 367	145 226
299	Помещение. Назначение: уборная Площадь 5 кв. м., Адрес (местоположение): Москва, Варшавское шоссе, д. 150, корп. 2	114 244	96 817
300	Помещение. Назначение: умывальная Площадь 4,2 кв. м., Адрес (местоположение): Москва, Варшавское шоссе, д. 150, корп. 2	95 965	81 326
301	Помещение. Назначение: уборная Площадь 11 кв. м., Адрес (местоположение): Москва, Варшавское шоссе, д. 150, корп. 2	251 338	212 998
302	Помещение. Назначение: пом. подсобное Площадь 7,6 кв. м., Адрес (местоположение): Москва, Варшавское шоссе, д. 150, корп. 2	173 651	147 162
303	Помещение. Назначение: пом. подсобное Площадь 16,2 кв. м., Адрес (местоположение): Москва, Варшавское шоссе, д. 150, корп. 2	370 151	313 687
304	Помещение. Назначение: клетка лестнич Площадь 17,2 кв. м., Адрес (местоположение): Москва, Варшавское шоссе, д. 150, корп. 2	393 000	333 051
305	Помещение. Назначение: коридор Площадь 150,1 кв. м., Адрес (местоположение): Москва, Варшавское шоссе, д. 150, корп. 2	3 429 610	2 906 449
306	Помещение. Назначение: пом. подсобное Площадь 1 кв. м., Адрес (местоположение): Москва, Варшавское шоссе, д. 150, корп. 2	22 848	19 363
307	Помещение. Назначение: пом. подсобное Площадь 3,5 кв. м., Адрес (местоположение): Москва, Варшавское шоссе, д. 150, корп. 2	79 971	67 772
308	Помещение. Назначение: пом. подсобное Площадь 12,1 кв. м., Адрес (местоположение): Москва, Варшавское шоссе, д. 150, корп. 2	276 470	234 297
309	Помещение. Назначение: клетка лестнич Площадь 17,9 кв. м., Адрес (местоположение): Москва, Варшавское шоссе, д. 150, корп. 2	408 994	346 605
310	Помещение. Назначение: уборная Площадь 9,9 кв. м., Адрес (местоположение): Москва, Варшавское шоссе, д. 150, корп. 2	226 204	191 698
311	Помещение. Назначение: умывальная Площадь 5,4 кв. м., Адрес (местоположение): Москва, Варшавское шоссе, д. 150, корп. 2	123 383	104 562
312	Помещение. Назначение: уборная Площадь 8,4 кв. м., Адрес (местоположение): Москва, Варшавское шоссе, д. 150, корп. 2	191 931	162 653
313	Помещение. Назначение: уборная Площадь 5 кв. м., Адрес (местоположение): Москва, Варшавское шоссе, д. 150, корп. 2	114 244	96 817
314	Помещение. Назначение: умывальная Площадь 5,4 кв. м., Адрес (местоположение): Москва, Варшавское шоссе, д. 150, корп. 2	123 383	104 562
315	Помещение. Назначение: коридор Площадь 13,2 кв. м., Адрес (местоположение): Москва, Варшавское шоссе, д. 150, корп. 2	301 604	255 597
316	Помещение. Назначение: пом. подсобное Площадь 14,9 кв. м., Адрес (местоположение): Москва, Варшавское шоссе, д. 150, корп. 2	340 448	288 515
317	Помещение. Назначение: коридор Площадь 129,5 кв. м., Адрес (местоположение): Москва, Варшавское шоссе, д. 150, корп. 2	2 958 923	2 507 562
318	Помещение. Назначение: электрощитовая Площадь 8,7 кв. м., Адрес (местоположение): Москва, Варшавское шоссе, д. 150, корп. 2	198 785	168 462
319	Помещение. Назначение: прочее Площадь 728,8 кв. м., Адрес (местоположение): Москва, Варшавское шоссе, д. 150, корп. 2	16 652 225	14 112 055
320	Помещение. Назначение: коридор Площадь 76,7 кв. м., Адрес (местоположение): Москва, Варшавское шоссе, д. 150, корп. 2	1 752 505	1 485 174

№ п/п	Наименование	Ликвидационная стоимость, руб. с НДС	Ликвидационная стоимость, руб. без НДС
321	Помещение. Назначение: венткамера Площадь 22,8 кв. м., Адрес (местоположение): Москва, Варшавское шоссе, д. 150, корп. 2	520 953	441 486
322	Помещение. Назначение: канал воздухозаборника Площадь 2,9 кв. м., Адрес (местоположение): Москва, Варшавское шоссе, д. 150, корп. 2	66 262	56 154
323	Помещение. Назначение: клетка лестнич Площадь 35 кв. м., Адрес (местоположение): Москва, Варшавское шоссе, д. 150, корп. 2	799 710	677 720
324	Помещение. Назначение: клетка лестнич Площадь 28,4 кв. м., Адрес (местоположение): Москва, Варшавское шоссе, д. 150, корп. 2	648 907	549 921
325	Помещение. Назначение: тамбур Площадь 7,5 кв. м., Адрес (местоположение): Москва, Варшавское шоссе, д. 150, корп. 2	171 367	145 226
326	Помещение. Назначение: электрощитовая Площадь 9 кв. м., Адрес (местоположение): Москва, Варшавское шоссе, д. 150, корп. 2	205 640	174 271
327	Помещение. Назначение: холл лифтовой Площадь 16,4 кв. м., Адрес (местоположение): Москва, Варшавское шоссе, д. 150, корп. 2	374 721	317 560
328	Помещение. Назначение: холл лифтовой Площадь 14,7 кв. м., Адрес (местоположение): Москва, Варшавское шоссе, д. 150, корп. 2	335 878	284 642
329	Помещение. Назначение: электрощитовая Площадь 8,7 кв. м., Адрес (местоположение): Москва, Варшавское шоссе, д. 150, корп. 2	198 785	168 462
330	Помещение. Назначение: клетка лестнич Площадь 35 кв. м., Адрес (местоположение): Москва, Варшавское шоссе, д. 150, корп. 2	799 710	677 720
331	Помещение. Назначение: коридор Площадь 110,6 кв. м., Адрес (местоположение): Москва, Варшавское шоссе, д. 150, корп. 2	2 527 081	2 141 594
332	Помещение. Назначение: холл лифтовой Площадь 6,5 кв. м., Адрес (местоположение): Москва, Варшавское шоссе, д. 150, корп. 2	148 517	125 862
333	Помещение. Назначение: умывальная Площадь 4 кв. м., Адрес (местоположение): Москва, Варшавское шоссе, д. 150, корп. 2	91 396	77 454
334	Помещение. Назначение: уборная Площадь 7,6 кв. м., Адрес (местоположение): Москва, Варшавское шоссе, д. 150, корп. 2	173 651	147 162
335	Помещение. Назначение: уборная Площадь 5 кв. м., Адрес (местоположение): Москва, Варшавское шоссе, д. 150, корп. 2	114 244	96 817
336	Помещение. Назначение: умывальная Площадь 4,8 кв. м., Адрес (местоположение): Москва, Варшавское шоссе, д. 150, корп. 2	109 674	92 944
337	Помещение. Назначение: уборная Площадь 10,4 кв. м., Адрес (местоположение): Москва, Варшавское шоссе, д. 150, корп. 2	237 627	201 379
338	Помещение. Назначение: пом. подсобное Площадь 7,6 кв. м., Адрес (местоположение): Москва, Варшавское шоссе, д. 150, корп. 2	173 651	147 162
339	Помещение. Назначение: пом. подсобное Площадь 16,2 кв. м., Адрес (местоположение): Москва, Варшавское шоссе, д. 150, корп. 2	370 151	313 687
340	Помещение. Назначение: клетка лестнич Площадь 17,2 кв. м., Адрес (местоположение): Москва, Варшавское шоссе, д. 150, корп. 2	393 000	333 051
341	Помещение. Назначение: электрощитовая Площадь 4,4 кв. м., Адрес (местоположение): Москва, Варшавское шоссе, д. 150, корп. 2	100 535	85 199
342	Помещение. Назначение: клетка лестнич Площадь 17,9 кв. м., Адрес (местоположение): Москва, Варшавское шоссе, д. 150, корп. 2	408 994	346 605
343	Помещение. Назначение: пом. подсобное Площадь 10,5 кв. м.,	239 913	203 316

№ п/п	Наименование	Ликвидационная стоимость, руб. с НДС	Ликвидационная стоимость, руб. без НДС
	Адрес (местоположение): Москва, Варшавское шоссе, д. 150, корп. 2		
344	Помещение. Назначение: пом. подсобное Площадь 3,5 кв. м., Адрес (местоположение): Москва, Варшавское шоссе, д. 150, корп. 2	79 971	67 772
345	Помещение. Назначение: холл лифтовой Площадь 15,2 кв. м., Адрес (местоположение): Москва, Варшавское шоссе, д. 150, корп. 2	3 429 610	2 906 449
346	Помещение. Назначение: холл лифтовой Площадь 15,2 кв. м., Адрес (местоположение): Москва, Варшавское шоссе, д. 150, корп. 2	22 848	19 363
347	Помещение. Назначение: коридор Площадь 121,2 кв. м., Адрес (местоположение): Москва, Варшавское шоссе, д. 150, корп. 2	2 769 277	2 346 845
348	Помещение. Назначение: холл лифтовой Площадь 13,2 кв. м., Адрес (местоположение): Москва, Варшавское шоссе, д. 150, корп. 2	301 604	255 597
349	Помещение. Назначение: умывальная Площадь 5,1 кв. м., Адрес (местоположение): Москва, Варшавское шоссе, д. 150, корп. 2	116 530	98 754
350	Помещение. Назначение: уборная Площадь 10,2 кв. м., Адрес (местоположение): Москва, Варшавское шоссе, д. 150, корп. 2	233 058	197 507
351	Помещение. Назначение: уборная Площадь 5 кв. м., Адрес (местоположение): Москва, Варшавское шоссе, д. 150, корп. 2	114 244	96 817
352	Помещение. Назначение: умывальная Площадь 4,9 кв. м., Адрес (местоположение): Москва, Варшавское шоссе, д. 150, корп. 2	111 958	94 880
353	Помещение. Назначение: уборная Площадь 8,9 кв. м., Адрес (местоположение): Москва, Варшавское шоссе, д. 150, корп. 2	203 354	172 334
354	Помещение. Назначение: коридор Площадь 78,6 кв. м., Адрес (местоположение): Москва, Варшавское шоссе, д. 150, корп. 2	1 795 919	1 521 965
355	Помещение. Назначение: холл лифтовой Площадь 59,6 кв. м., Адрес (местоположение): Москва, Варшавское шоссе, д. 150, корп. 2	1 361 790	1 154 059
356	Помещение. Назначение: умывальная Площадь 4 кв. м., Адрес (местоположение): Москва, Варшавское шоссе, д. 150, корп. 2	91 396	77 454
357	Помещение. Назначение: уборная Площадь 6,6 кв. м., Адрес (местоположение): Москва, Варшавское шоссе, д. 150, корп. 2	150 803	127 799
358	Помещение. Назначение: умывальная Площадь 4,2 кв. м., Адрес (местоположение): Москва, Варшавское шоссе, д. 150, корп. 2	95 965	81 326
359	Помещение. Назначение: уборная Площадь 5,9 кв. м., Адрес (местоположение): Москва, Варшавское шоссе, д. 150, корп. 2	134 808	114 244
360	Помещение. Назначение: клетка лестнич Площадь 28,4 кв. м., Адрес (местоположение): Москва, Варшавское шоссе, д. 150, корп. 2	648 907	549 921
361	Помещение. Назначение: тамбур Площадь 7,5 кв. м., Адрес (местоположение): Москва, Варшавское шоссе, д. 150, корп. 2	171 367	145 226
362	Помещение. Назначение: умывальная Площадь 3,9 кв. м., Адрес (местоположение): Москва, Варшавское шоссе, д. 150, корп. 2	89 111	75 518
363	Помещение. Назначение: уборная Площадь 6,2 кв. м., Адрес (местоположение): Москва, Варшавское шоссе, д. 150, корп. 2	141 663	120 053
364	Помещение. Назначение: умывальная Площадь 3,9 кв. м., Адрес (местоположение): Москва, Варшавское шоссе, д. 150, корп. 2	89 111	75 518
365	Помещение. Назначение: уборная Площадь 6,7 кв. м., Адрес (местоположение): Москва, Варшавское шоссе, д. 150, корп. 2	153 087	129 735
366	Помещение. Назначение: коридор Площадь 110,6 кв. м., Адрес (местоположение): Москва, Варшавское шоссе, д. 150, корп. 2	2 527 081	2 141 594
367	Помещение. Назначение: электрощитовая Площадь 9 кв. м., Адрес (местоположение): Москва, Варшавское шоссе, д. 150, корп. 2	205 640	174 271
368	Помещение. Назначение: холл лифтовой Площадь 16,4 кв. м., Адрес (местоположение): Москва, Варшавское шоссе, д. 150,	374 721	317 560

№ п/п	Наименование	Ликвидационная стоимость, руб. с НДС	Ликвидационная стоимость, руб. без НДС
	корп. 2		
369	Помещение. Назначение: холл лифтовой Площадь 6,5 кв. м., Адрес (местоположение): Москва, Варшавское шоссе, д. 150, корп. 2	148 517	125 862
370	Помещение. Назначение: умывальная Площадь 4,1 кв. м., Адрес (местоположение): Москва, Варшавское шоссе, д. 150, корп. 2	93 680	79 390
371	Помещение. Назначение: уборная Площадь 7,5 кв. м., Адрес (местоположение): Москва, Варшавское шоссе, д. 150, корп. 2	171 367	145 226
372	Помещение. Назначение: уборная Площадь 5 кв. м., Адрес (местоположение): Москва, Варшавское шоссе, д. 150, корп. 2	114 244	96 817
373	Помещение. Назначение: умывальная Площадь 4,6 кв. м., Адрес (местоположение): Москва, Варшавское шоссе, д. 150, корп. 2	105 105	89 072
374	Помещение. Назначение: уборная Площадь 10,6 кв. м., Адрес (местоположение): Москва, Варшавское шоссе, д. 150, корп. 2	242 197	205 252
375	Помещение. Назначение: пом. подсобное Площадь 7,6 кв. м., Адрес (местоположение): Москва, Варшавское шоссе, д. 150, корп. 2	173 651	147 162
376	Помещение. Назначение: элетрощитовая Площадь 16,2 кв. м., Адрес (местоположение): Москва, Варшавское шоссе, д. 150, корп. 2	370 151	313 687
377	Помещение. Назначение: коридор Площадь 150,1 кв. м., Адрес (местоположение): Москва, Варшавское шоссе, д. 150, корп. 2	3 429 610	2 906 449
378	Помещение. Назначение: пом. подсобное Площадь 1 кв. м., Адрес (местоположение): Москва, Варшавское шоссе, д. 150, корп. 2	22 848	19 363
379	Помещение. Назначение: элетрощитовая Площадь 10,8 кв. м., Адрес (местоположение): Москва, Варшавское шоссе, д. 150, корп. 2	246 768	209 125
380	Помещение. Назначение: пом. подсобное Площадь 10,5 кв. м., Адрес (местоположение): Москва, Варшавское шоссе, д. 150, корп. 2	239 913	203 316
381	Помещение. Назначение: пом. подсобное Площадь 3,5 кв. м., Адрес (местоположение): Москва, Варшавское шоссе, д. 150, корп. 2	79 971	67 772
382	Помещение. Назначение: коридор Площадь 121,2 кв. м., Адрес (местоположение): Москва, Варшавское шоссе, д. 150, корп. 2	2 769 277	2 346 845
383	Помещение. Назначение: клетка лестнич Площадь 35 кв. м., Адрес (местоположение): Москва, Варшавское шоссе, д. 150, корп. 2	799 710	677 720
384	Помещение. Назначение: пункт тепловой Площадь 25 кв. м., Адрес (местоположение): Москва, Варшавское шоссе, д. 150, корп. 2	571 220	484 085
385	Помещение. Назначение: коридор Площадь 78,9 кв. м., Адрес (местоположение): Москва, Варшавское шоссе, д. 150, корп. 2	1 802 772	1 527 773
386	Помещение. Назначение: холл лифтовой Площадь 59,6 кв. м., Адрес (местоположение): Москва, Варшавское шоссе, д. 150, корп. 2	1 361 790	1 154 059
387	Помещение. Назначение: клетка лестнич Площадь 17,2 кв. м., Адрес (местоположение): Москва, Варшавское шоссе, д. 150, корп. 2	393 000	333 051
388	Помещение. Назначение: клетка лестнич Площадь 17,9 кв. м., Адрес (местоположение): Москва, Варшавское шоссе, д. 150, корп. 2	408 994	346 605
389	Помещение. Назначение: уборная Площадь 9,9 кв. м., Адрес (местоположение): Москва, Варшавское шоссе, д. 150, корп. 2	226 204	191 698
390	Помещение. Назначение: умывальная Площадь 5,4 кв. м., Адрес (местоположение): Москва, Варшавское шоссе, д. 150, корп. 2	123 383	104 562
391	Помещение. Назначение: уборная Площадь 5 кв. м., Адрес (местоположение): Москва, Варшавское шоссе, д. 150, корп. 2	114 244	96 817
392	Помещение. Назначение: уборная Площадь 8,4 кв. м., Адрес	191 931	162 653

№ п/п	Наименование	Ликвидационная стоимость, руб. с НДС	Ликвидационная стоимость, руб. без НДС
	(местоположение): Москва, Варшавское шоссе, д. 150, корп. 2		
393	Помещение. Назначение: умывальная Площадь 5,4 кв. м., Адрес (местоположение): Москва, Варшавское шоссе, д. 150, корп. 2	123 383	104 562
394	Помещение. Назначение: коридор Площадь 13,2 кв. м., Адрес (местоположение): Москва, Варшавское шоссе, д. 150, корп. 2	301 604	255 597
395	Помещение. Назначение: клетка лестнич Площадь 20,5кв. м., Адрес (местоположение): Москва, Варшавское шоссе, д. 150, корп. 2	468 401	396 950
396	Помещение. Назначение: клетка лестнич Площадь 21,8 кв. м., Адрес (местоположение): Москва, Варшавское шоссе, д. 150, корп. 2	498 105	422 123
397	Помещение. Назначение: клетка лестнич Площадь 20,4 кв. м., Адрес (местоположение): Москва, Варшавское шоссе, д. 150, корп. 2	466 117	395 014
398	Помещение. Назначение: клетка лестнич Площадь 21,2 кв. м., Адрес (местоположение): Москва, Варшавское шоссе, д. 150, корп. 2	484 395	410 504
399	Помещение. Назначение: клетка лестнич Площадь 21,1 кв. м., Адрес (местоположение): Москва, Варшавское шоссе, д. 150, корп. 2	482 110	408 568
400	Помещение. Назначение: холл лифтовой Площадь 40,7 кв. м., Адрес (местоположение): Москва, Варшавское шоссе, д. 150, корп. 2	929 947	788 091
401	Помещение. Назначение: клетка лестнич Площадь 36,1 кв. м., Адрес (местоположение): Москва, Варшавское шоссе, д. 150, корп. 2	824 842	699 019
402	Помещение. Назначение: электрощитовая Площадь 9,6 кв. м., Адрес (местоположение): Москва, Варшавское шоссе, д. 150, корп. 2	219 349	185 889
403	Помещение. Назначение: серверная Площадь 12,8 кв. м., Адрес (местоположение): Москва, Варшавское шоссе, д. 150, корп. 2	292 465	247 852
404	Помещение. Назначение: уборная Площадь 1,6 кв. м., Адрес (местоположение): Москва, Варшавское шоссе, д. 150, корп. 2	36 558	30 981
405	Помещение. Назначение: уборная Площадь 1,6 кв. м., Адрес (местоположение): Москва, Варшавское шоссе, д. 150, корп. 2	36 558	30 981
406	Помещение. Назначение: коридор Площадь 4,5 кв. м., Адрес (местоположение): Москва, Варшавское шоссе, д. 150, корп. 2	102 819	87 135
407	Помещение. Назначение: электрощитовая Площадь 7,2 кв. м., Адрес (местоположение): Москва, Варшавское шоссе, д. 150, корп. 2	164 512	139 417
408	Помещение. Назначение: коридор Площадь 40,2 кв. м., Адрес (местоположение): Москва, Варшавское шоссе, д. 150, корп. 2	918 523	778 409
409	Помещение. Назначение: холл лифтовой Площадь 7,8 кв. м., Адрес (местоположение): Москва, Варшавское шоссе, д. 150, корп. 2	178 221	151 035
410	Помещение. Назначение: пом. подсобное Площадь 3,7 кв. м., Адрес (местоположение): Москва, Варшавское шоссе, д. 150, корп. 2	84 540	71 644
411	Помещение. Назначение: электрощитовая Площадь 9,5 кв. м., Адрес (местоположение): Москва, Варшавское шоссе, д. 150, корп. 2	217 065	183 953
412	Помещение. Назначение: клетка лестнич Площадь 19,7 кв. м., Адрес (местоположение): Москва, Варшавское шоссе, д. 150, корп. 2	450 122	381 459
413	Помещение. Назначение: клетка лестнич Площадь 18,6 кв. м., Адрес (местоположение): Москва, Варшавское шоссе, д. 150, корп. 2	424 989	360 160
414	Помещение. Назначение: клетка лестнич Площадь 28,8 кв. м., Адрес (местоположение): Москва, Варшавское шоссе, д. 150,	658 046	557 666

№ п/п	Наименование	Ликвидационная стоимость, руб. с НДС	Ликвидационная стоимость, руб. без НДС
	корп. 2		
415	Помещение. Назначение: пом. техническое Площадь 4,8 кв. м., Адрес (местоположение): Москва, Варшавское шоссе, д. 150, корп. 2	109 674	92 944
416	Помещение. Назначение: пом. подсобное Площадь 6,6 кв. м., Адрес (местоположение): Москва, Варшавское шоссе, д. 150, корп. 2	150 803	127 799
417	Помещение. Назначение: серверная Площадь 1,5 кв. м., Адрес (местоположение): Москва, Варшавское шоссе, д. 150, корп. 2	34 273	29 045
418	Помещение. Назначение: холл лифтовой Площадь 7,6 кв. м., Адрес (местоположение): Москва, Варшавское шоссе, д. 150, корп. 2	173 651	147 162
419	Помещение. Назначение: венткамера Площадь 95,9 кв. м., Адрес (местоположение): Москва, Варшавское шоссе, д. 150, корп. 2	2 191 202	1 856 951
420	Помещение. Назначение: коридор Площадь 6,7 кв. м., Адрес (местоположение): Москва, Варшавское шоссе, д. 150, корп. 2	153 087	129 735
421	Помещение. Назначение: клетка лестнич Площадь 9,9 кв. м., Адрес (местоположение): Москва, Варшавское шоссе, д. 150, корп. 2	226 204	191 698
422	Помещение. Назначение: клетка лестнич Площадь 9,8 кв. м., Адрес (местоположение): Москва, Варшавское шоссе, д. 150, корп. 2	223 919	189 762
423	Кровля, помещение LXXIII, комната 1, Адрес (местоположение): Москва, Варшавское шоссе, д. 150, корп. 2	374 721	317 560
424	Кровля, помещение LXXV, комната 1, Адрес (местоположение): Москва, Варшавское шоссе, д. 150, корп.2	2 828 685	2 397 191
425	Кровля, помещение LXXVII, комната 1, Адрес (местоположение): Москва, Варшавское шоссе, д. 150, корп. 2	884 250	749 364

### 13. ЗАКЛЮЧЕНИЕ

Основываясь на доступной информации, опыте и профессиональных знаниях, в результате проведенного анализа и расчетов Оценщик пришел к следующему заключению:

Рыночная стоимость оцениваемого имущества и имущественных прав, представленных в п. 2.1 настоящего отчета, принадлежащих ООО «ТРК «Курский», по состоянию на 05 сентября 2017 года составляет с учетом округления:

1 339 200 000 руб. 00 коп.

Один миллиард триста тридцать девять миллионов двести тысяч рублей 00 коп\*

*\* Для сторон (стороны) сделки, являющихся плательщиками налога на добавленную стоимость (НДС), по операциям, подлежащим налогообложению, указанная выше рыночная стоимость оцениваемого имущества не включает в себя сумму НДС.*

Настоящая оценка рекомендуется для целей совершения сделки объектом оценки в течение периода не более 6 месяцев с даты составления отчета.

С уважением,

Специалист-оценщик, к.т.н.

Специалист-оценщик, к.э.н.



*(Handwritten signatures and initials)*

А.Н. Волчков

И.С. Рязанцев

#### **14. СПИСОК ИСПОЛЬЗОВАННЫХ ЛИТЕРАТУРНЫХ ИСТОЧНИКОВ И НОРМАТИВНО – МЕТОДИЧЕСКИХ МАТЕРИАЛОВ**

1. Федеральный Закон «Об оценочной деятельности в Российской Федерации» №135-ФЗ, Принят Государственной Думой 16 июля 1998 года, одобрен Советом Федерации 17 июля 1998 года.
2. Федеральный стандарт оценки «Общие понятия оценки, подходы к оценке и требования к проведению оценки» (ФСО № 1), утвержден приказом Минэкономразвития России от 20 мая 2015 г. № 297.
3. Федеральный стандарт оценки «Цель оценки и виды стоимости» (ФСО № 2), утвержден приказом Минэкономразвития России от 20 мая 2015 г. № 298,
4. Федеральный стандарт оценки «Требования к отчету об оценке» (ФСО № 3), утвержден приказом Минэкономразвития России от 20 мая 2015 г. № 299.
5. Федеральный Стандарт Оценки №7 «Оценка недвижимости», утвержден приказом Минэкономразвития России №611 от 25 сентября 2014 года.
6. – Федеральный стандарт оценки «Оценка стоимости машин и оборудования» (ФСО № 10), утвержденный приказом Минэкономразвития России от 01 июня 2015 г. № 328.
7. Федеральный стандарт оценки «Определение ликвидационной стоимости» (ФСО № 12), утвержден приказом Минэкономразвития России от 17 ноября 2016 г. № 721.
8. Свод стандартов и Правил Общероссийской общественной организации «Российское общество оценщиков» (ССО РОО 2015) (утверждены решением Совета РОО от «23» декабря 2015г., протокол №07-Р).
9. Кодекс этики – членов саморегулируемой организации оценщиков «Общероссийская общественная организация «Российское общество оценщиков». Утвержден Советом Общероссийской общественной организации «Российское общество оценщиков». Протокол № 139-Р от «20» ноября 2013 г.
10. Методические рекомендации по определению рыночной стоимости земельных участков (в ред. распоряжения Минимущества РФ от 31.07.2002 г. №2314-р).
11. Методические рекомендации по определению рыночной стоимости права аренды земельных участков, утвержденные распоряжением Минимущества России №1102-р от 10.04.2003 г.
12. Методические рекомендации «Оценка имущественных активов для целей залога». Рекомендовано к применению решением Комитета АРБ по оценочной деятельности (Протокол от 25 ноября 2011г.).
13. Ведомственные Строительные Нормы ВСН 53-86(р) «Правила оценки физического износа жилых зданий», дата введения: 01.07.1987г.
14. Ведомственные строительные нормы ВСН 58-88 (р) «Положение об организации и проведении реконструкции, ремонта и технического обслуживания зданий, объектов коммунального и социально-культурного назначения» (утверждены приказом Госкомархитектуры РФ при Госстрое СССР от 23 ноября 1988 г. №312).
15. Сборники укрупненных показателей восстановительной стоимости (УПВС) (по состоянию на 1 января 1972г.). Электронная версия сборников УПВС. Автор: Самойлов А.Г.
16. Артеменков И.Л. Оценка недвижимости. – 11-е изд. / Пер. с англ. Под общ. Ред. И.Л. Артеменкова. – 2-е изд., испр. и доп. – М. ОО «РОО», 2007. – 944 с.
17. Грибовский С.В. Математические методы оценки стоимости недвижимого имущества: учеб. Пособие / С.В. Грибовский, С.А. Сивец; под ред. С.В. Грибовского, М.А. Федотовой. – М.: Финансы и статистика, 2008. – 368 с.
18. Грибовский С.В. Оценка доходной недвижимости: учебное пособие для вузов / С.В. Грибовский. – СПб.: Питер, 2001. – 334с.
19. Грибовский С.В. Оценка стоимости недвижимости / С.В. Грибовский, Е.Н. Иванова, Д.С. Львов, О.Е. Медведева. – М.: ИНТЕРРЕКЛАМА, 2003. – 704 с.
20. Грязнова А.Г. Оценка бизнеса: учебник / под ред. А.Г. Грязновой, М.А. Федотовой. –



2-е изд., перераб. и доп. – М.: Финансы и статистика, 2009. – 736 с.

21. Грязнова А.Г., Федотова М.А. Оценка недвижимости Учебник – 2-е изд., переработанное и доп. – М.: 2008. – 560 с.

22. Драпиковский А.И. Оценка недвижимости: Учебник. Второе издание / Драпиковский А.И., Игнатенко Н.С., Исаев Н.Б., Лукашова И.В., Мокроусов Н.В., Романенко Л.В. / под ред. Драпиковского, И.Б. Ивановой – изд. 2-е – Б.: «Ега-Басма», 2007. – 480 с.

23. Касьяненко Т.Г. Оценка недвижимости: учеб. Пособие / Т.Г. Касьяненко, Г.А. Маховикова, В.Е. Есипов, С.К. Мирзажанов. – М.: КНОРУС, 2010. – 752 с.

24. Лейфер. Л.А. Справочник оценщика недвижимости. Том 1. Корректирующие коэффициенты для сравнительного подхода. Изд. 3-е, актуализированное и дополненное. – Н. Новгород, 2014. – 257 с.

25. Лейфер. Л.А. Справочник оценщика недвижимости. Том 2. Текущие и прогнозные характеристики рынка для доходного подхода. Изд. 3-е, актуализированное и дополненное. – Н. Новгород, 2014. – 190 с.

26. Лейфер. Л.А. Справочник оценщика недвижимости. Том 3. Корректирующие коэффициенты для оценки земельных участков. Изд. 3-е, актуализированное и дополненное. – Н. Новгород, 2014. – 205 с.

27. Петров В.И. Оценка земельных участков: учебное пособие / В.И. Петров, под ред. доктора экономических наук профессора М.А. Федотовой. – М.: КНОРУС, 2007. – 208 с.

28. Табакова С.А., Дидковская А.В. Индексы цен в строительстве. Выпуск 76. Июль 2011. – М.: ООО «КО-ИНВЕСТ», 2011. – 172 с.

29. Табакова С.А., Дидковская А.В. ОБЩЕСТВЕННЫЕ ЗДАНИЯ. Укрупненные показатели стоимости строительства. В уровне цен на 01.01.2011г. для условий строительства в Московской области. Серия «Справочник оценщика». – М.: ООО «КО-ИНВЕСТ», 2011. – 464 с.

30. Табакова С.А., Дидковская А.В. ПРОМЫШЛЕННЫЕ ЗДАНИЯ. Укрупненные показатели стоимости строительства. В уровне цен на 01.01.2011г. для условий строительства в Московской области. Серия «Справочник оценщика». – М.: ООО «КО-ИНВЕСТ», 2011. – 736 с.

31. Табакова С.А., Дидковская А.В. СКЛАДСКИЕ ЗДАНИЯ И СООРУЖЕНИЯ. Укрупненные показатели стоимости строительства. В уровне цен на 01.01.2011г. для условий строительства в Московской области. Серия «Справочник оценщика». – М.: ООО «КО-ИНВЕСТ», 2011. – 400 с.

32. Федотова М.А., Рослов В.Ю. «Оценка для целей залога. Теория, практика, рекомендации». – М.: Финансы и статистика, 2008. – 384 с.

33. Щербакова Н.А. Оценка недвижимости: теория и практика: учебное пособие / Н.А. Щербакова. – М.: Изд-во «Омега-Л», 2011. – 269 с.

34. Яскевич Е.Е. Практика оценки недвижимости. – М.: Техносфера, 2011. – 504 с.

## 15. ПРИЛОЖЕНИЯ

**1. Фотографии объекта оценки.**

**2. Копии необходимых для оценки документов, предоставленные Заказчиком.**

**3. Копии документов, позволяющих заниматься оценочной деятельностью.**