

АВТОЦЕНТР АВТОСПЕЦЦЕНТР

АРХИТЕКТУРНО-ПЛАНИРОВОЧНОЕ РЕШЕНИЕ,
ДИЗАЙН ИНТЕРЬЕРА ДЕМОНСТРАЦИОННОГО ЗАЛА
И КОРПОРАТИВНАЯ ИДЕНТИФИКАЦИЯ

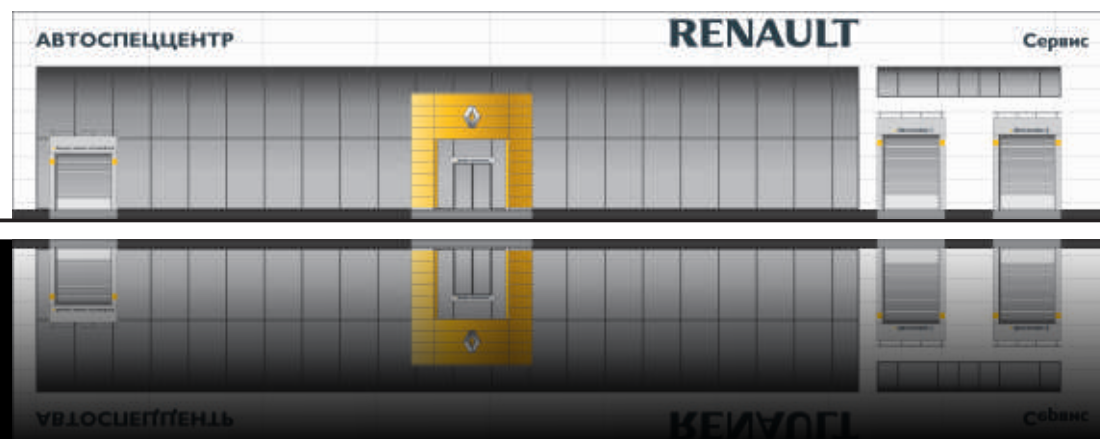

ОРГАНИЗАЦИЯ	ДОЛЖНОСТЬ	ПОДПИСЬ	МП	Ф.И.О.	ДАТА



■ **ОСНОВНЫЕ ПОЛОЖЕНИЯ**

Титульный лист.....	2
Состав проекта.....	3
Технико - экономические показатели.....	4
Пояснительная записка.....	5

■ **МЕСТОПОЛОЖЕНИЕ И ТЕРРИТОРИЯ**

Месторасположение объекта в городе МОСКВА.....	6
Ситуационный план.....	7
Спутниковая съемка.....	8
Генплан.....	9
Фотофиксация территории и объекта.....	10
План здания до реконструкции. цокольный этаж.....	11
План здания до реконструкции. первый этаж.....	12

■ **АРХИТЕКТУРНО-ПЛАНИРОВОЧНОЕ РЕШЕНИЕ**

План размещения а/м мебели и оборудования. цокольный этаж.....	13
План размещения а/м мебели и оборудования. первый этаж.....	14
План размещения а/м мебели и оборудования. второй этаж.....	15
Фасад в осях Б-М.....	13
Визуализации экстерьера.....	17-20

■ **ИНТЕРЬЕР ШОУ-РУМА**

План внутренней навигации и размещения постеров в шоу-руме.....	21
План внутренней навигации и размещения постеров на антресоли.....	22
Схема размещения разрезов.....	23
Разрез 1-1.....	24
Разрез 2-2.....	25
Разрез 3-3.....	26
Разрез 4-4.....	27
Схема размещения камер визуализации. первый этаж.....	28
Схема размещения камер визуализации. второй этаж.....	29
Визуализация интерьера.....	30-40

■ **ВИЗУАЛЬНАЯ ИДЕНТИФИКАЦИЯ**

Тотем RENAULT.....	41
Флаги.....	42
Панель направлений.....	43
Пилон Добро пожаловать / Счастливого пути.....	44
Пилон Пробная поездка.....	45
Флаги Пробная поездка.....	46
Стоянка Пробная поездка.....	47
Арка RENAULT с пробегом.....	48
Входная группа.....	49
Табличка над входом в шоу-рум.....	50
Вывески RENAULT АВТОСПЕЦЦЕНТР.....	51
Вывеска Сервис.....	52
Обрамление ворот.....	53
Табличка на дверь с режимом работы.....	54
BRAND WALL.....	55
Стена в зоне ожидания.....	56
Стена в зоне выдачи автомобиля.....	57
Внутренняя навигация.....	58-59
Указатель направлений.....	60
Наклейка на дверь в сервис.....	61
Имиджевый стенд Триптих.....	62
Имиджевый стенд ЕСО.....	63
Стойка для брошюр.....	64
Фрески.....	65
Фирменный имидж в зоне кафе-бара.....	66
Подвесной флаг.....	67
Постеры.....	68
Стенд вариантов окраски автомобиля.....	69
Стенд RENAULT с пробегом.....	70

■ **МЕБЕЛЬ**

Стойка приветственной зоны.....	71
Рабочее место мастера-приемщика сервисной станции.....	72
Рабочее место продавца-консультанта.....	73
Переговорная.....	74
Стойка для прайсов.....	75
Фирменная витрина доп. оборудования и аксессуаров Бутик RENAULT.....	76
Стулья для посетителей, продавцов, мастеров-приемщиков Зона отдыха.....	77

■ **ВЕДОМОСТЬ ОТДЕЛКИ**

Ведомость отделки.....	78
Материалы.....	79
Контакты.....	80
Таблица регистрации изменений.....	81

- 1. Общая площадь участка.....1,9 ГА
- 2. Площадь застройки.....3 587,6 кв.м
- 3. Площадь благоустраиваемой территории.....1,5 ГА

Автоцентр RENAULT - АВТОСПЕЦЦЕНТР

- 4. Общая площадь автоцентра5 359,6 кв. м
- 5. Строительный объем автоцентра.....52 663,1 куб. м
- 6. Максимальная высота автоцентра (основного объема до парапета).....10,5 м
- 7. Минимальная высота (в технических помещениях)2,7 м
- 8. Цокольный этаж.....3 437,2 кв. м

Функциональное назначение:
склад автозапчастей;
технические помещения автосалона;
техническое обслуживание и ремонт а/м Renault;
кузовной ремонт а/м Renault;

- 9. Первый этаж.....1 469,5 кв. м

Функциональное назначение:
демонстрация и продажа а/м Renault;
приемка а/м на сервисное обслуживание;
мойка;
доп. оборудование;
продажа зап. частей;
административно-бытовой комплекс;
клиентская зона;

- 10. Второй этаж.....452,9 кв. м

Функциональное назначение:
клиентская зона, кафе-бар;
офисные помещения;
учебный класс;

- 11. Вместимость автостоянок.....338 м/м



Основной целью данной проектной работы является реконструкция архитектурно-планировочного решения и создание дизайна интерьера демонстрационного зала автотехнического комплекса, а также разработка проекта оформления и облицовки фасадов в соответствии с требованиями корпоративной идентификации ОАО Автофрамос RENAULT на заданной территории. Этот документ даст возможность дилеру проникнуться философией легендарной марки, почувствовать корпоративный дух и почетную ответственность за то, какой предстанет марка RENAULT перед клиентом. Будет ли она соответствовать, даже превосходить его ожидания. В свою очередь, от этого зависит успех RENAULT в России. Сильная марка всегда пользуется широкой популярностью и ее легко узнают по характерному фирменному стилю, цветовому решению, логотипу. Она внушает доверие благодаря уже проверенному, высокому качеству продукции и услуг. Наконец, она может дать клиентам нечто отличное от того, что предлагают конкуренты. Это выражается в особых ценностях, носителями которых являются продукция и услуги фирмы. Наличие этих трех характеристик сильной марки необходимо для рентабельного роста.

Концепция данного автоцентра - это коммерческое предприятие, занимающееся продвижением на рынок автомобилей марки RENAULT - имеет несколько видов активности:

- Продажа новых автомобилей (VN);
- механический ремонт;
- кузовной ремонт;
- продажа запасных частей;
- продажа поддержанных автомобилей (VO) различных марок;
- обеспечение Пробной поездки;
- продажа дополнительного оборудования;

Для проектирования автоцентра были предоставлены: генплан территории с топосъемкой по адресу: г. Москва, ул. Плеханова д.9, корп.2; чертежи проектируемого здания, фотофиксация территории. Общая площадь шоу-рума составляет 563,2 кв. м. Шоу-рум входит в единый автокомплекс RENAULT - АВТОСПЕЦЦЕНТР с административно-техническими помещениями общей площадью 5 359,6 кв. м.

Концепция динамичного футуристического объемно-пространственного решения архитектуры обусловлена, в первую очередь, профилем предприятия, продвигающего продукт прогрессивных научно-технических разработок. Развитая инфраструктура современной скоростной автомагистрали предполагает использование прогрессивных, качественных технологий в строительстве и отделке данных предприятий. Внешние стены облицовываются панелями 6000x1200 мм RAL 9010. Витражи витрин собираются из усиленного алюминиевого профиля с вмонтированными стеклопакетами. Для идентификации объекта и организации подъездов и внутренних разъездов предусматривается комплекс внешней навигации: пилон, предварительный указатель, флаги.

Пол салона настиляется темно-серой керамогранитной плиткой, размером и фактурой соответствующей корпоративным требованиям автопроизводителя. В зоне ожидания, офисах на первом и втором этажах настиляется износостойкое, грязеотталкивающее ковровое покрытие RAL7042. Стены и колонны выравниваются плитами ГКЛ и окрашиваются в цвет RAL 9010, колонны вдоль витражей окрашиваются в цвет RAL 9006. По периметру всего салона устанавливается цоколь-плинтус RAL 9006. Ограждения лестницы выполняются из хромированного металла. В демонстрационном зале на первом этаже, в офисах на втором этаже используется потолок типа Армстронг 600x600 мм со светильниками общего света. В шоу-руме на втором уровне - потолок Грильято RAL 9006 с ячейкой 100x100 мм. Акцентное освещение демонстрационных автомобилей выполняется с помощью ориентированных светильников. В зоне ожидания, над рабочими местами продавцов-консультантов и приемщиков сервиса, над барной стойкой применяется дополнительное освещение. Фирменная идентификация и навигация выполняются и монтируются уполномоченным производителем в соответствии с корпоративными требованиями. Оригинальная фирменная мебель выполняется на заказ. Остальная мебель подбирается из ассортимента готовой продукции соответствующего цвета.

Весь комплекс работ по отделке, изготовлению и монтажу требует высококачественного исполнения и строгого соответствия корпоративным требованиям автопроизводителя. В готовых интерьерах возможно дополнение фитодизайном, постерами и другими рекламными продуктами для проведения промо-акций и корпоративных мероприятий.

Предварительное профессиональное проектирование с соблюдением СНиП, ГСН, НПБ, ГОСТ и др., корпоративных требований и эргономических норм поможет заранее оценить возможности исходного коммерческого проекта, составить план развития и предоставить на согласование в представительство, грамотно проработанное проектное предложение. Что позволит потенциальному заказчику сократить сроки запуска Объекта, оптимально спланировать и упорядочить взаимодействие всех субподрядных организаций, упростить составление графика сдачи строительных работ и поставки строительных материалов, оборудования, и впоследствии с большей производительностью и эффективностью организовать дальнейшую работу Объекта. Также это застрахует от незапланированного превышения строительной сметы и отделочно-планировочных ошибок с нарушением архитектоники объемно-пространственных решений. Возможность адаптации данного проекта под определенные условия и к отработанным производственным процессам будет грамотно вносить индивидуальность в рамках строгих правил, и, как следствие, давать дополнительные источники для исследовательской работы по совершенствованию и развитию новых технологий.

Готовые архитектурно-планировочно-технологические решения с подробным описанием используемых материалов и оборудования, контактами всех производителей и поставщиков необходимы для дальнейшей разработки конструкторской документации предприятиями, осуществляющими ввод Объекта в строй. Материалы проекта используются для согласования в местных органах управления и регистрации, а также необходимы для заказа Акта разрешенного использования участка территории градостроительного объекта для осуществления строительства.

RENAULT

АВТОСПЕЦЦЕНТР

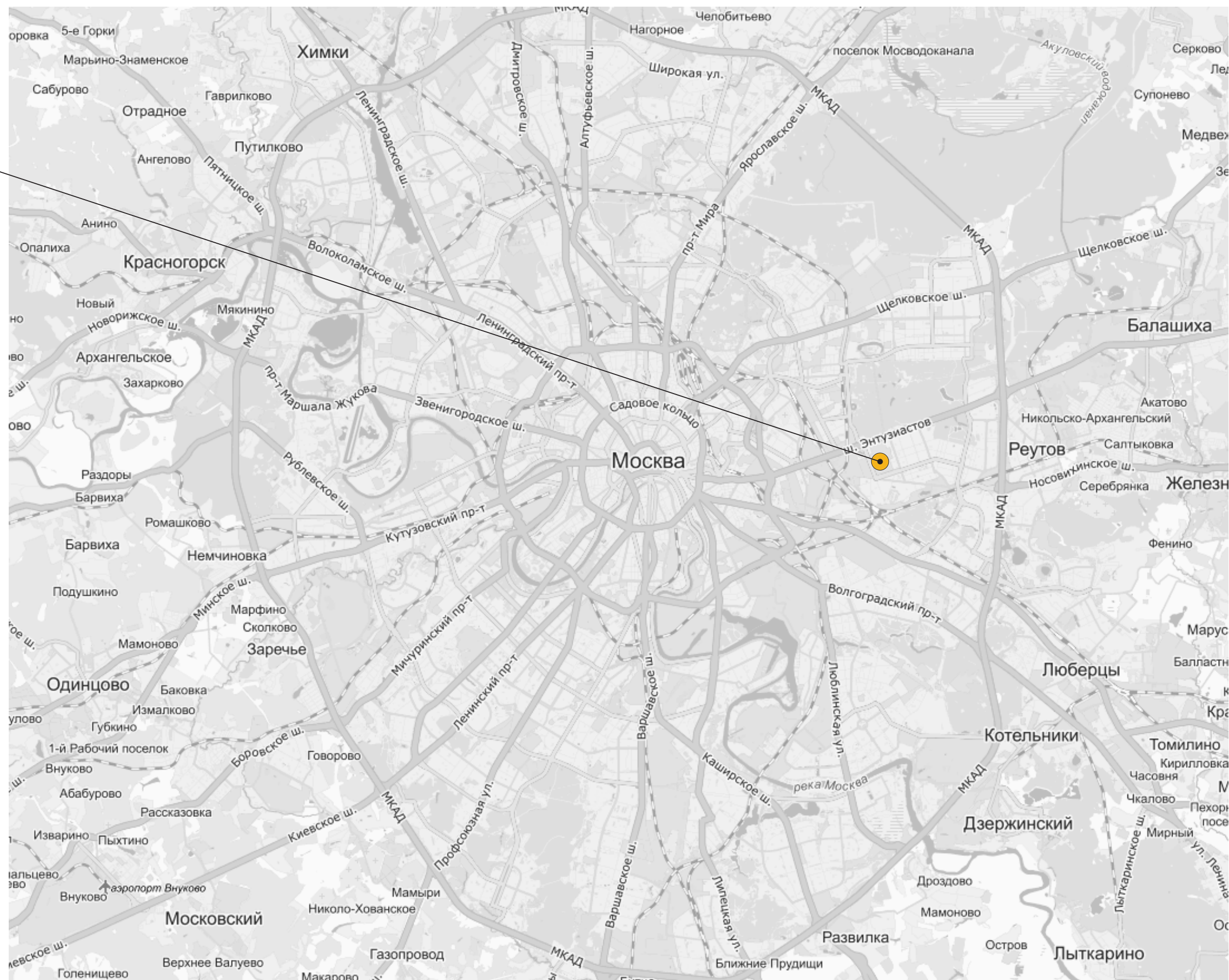



RENAULT

АВТОСПЕЦЦЕНТР

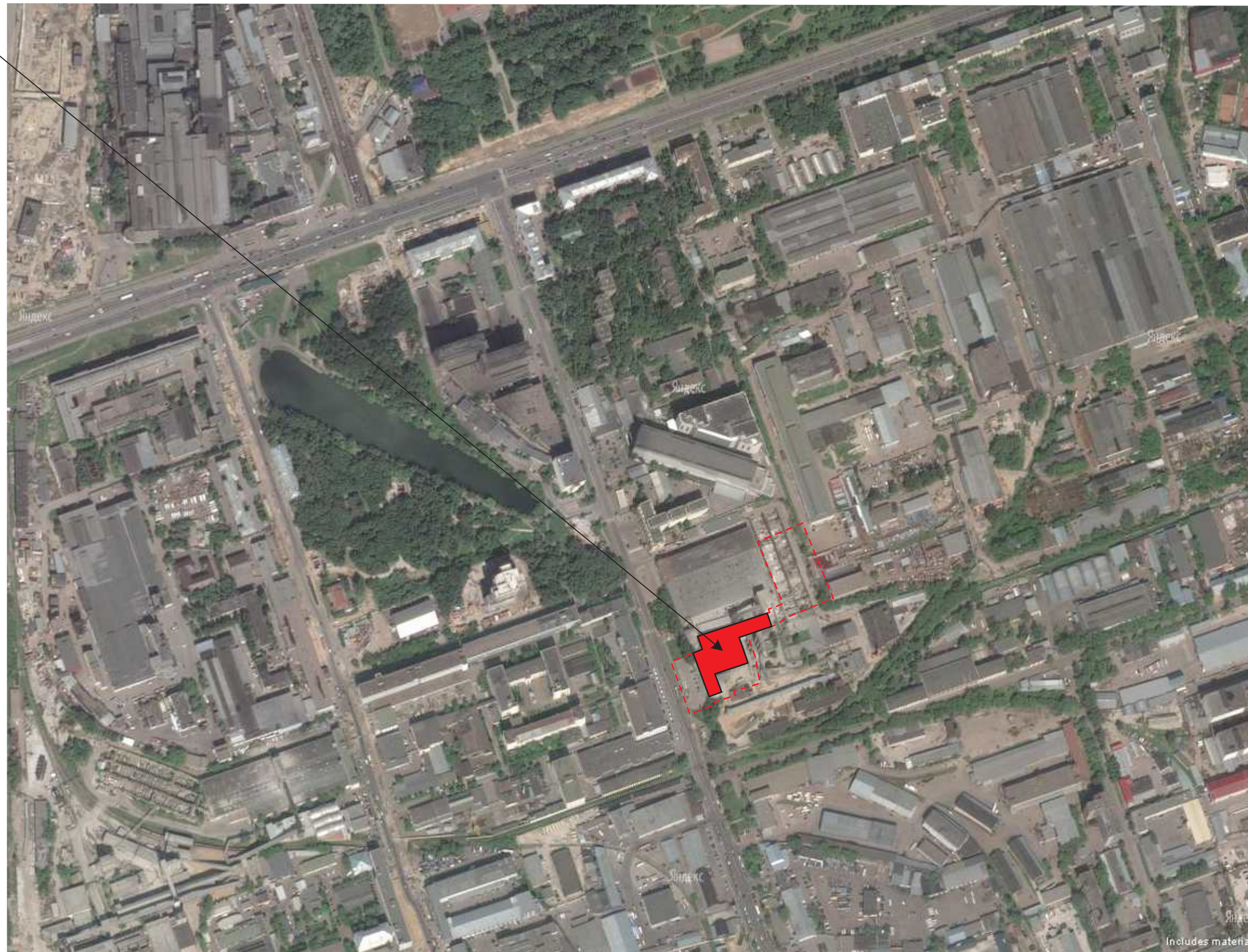

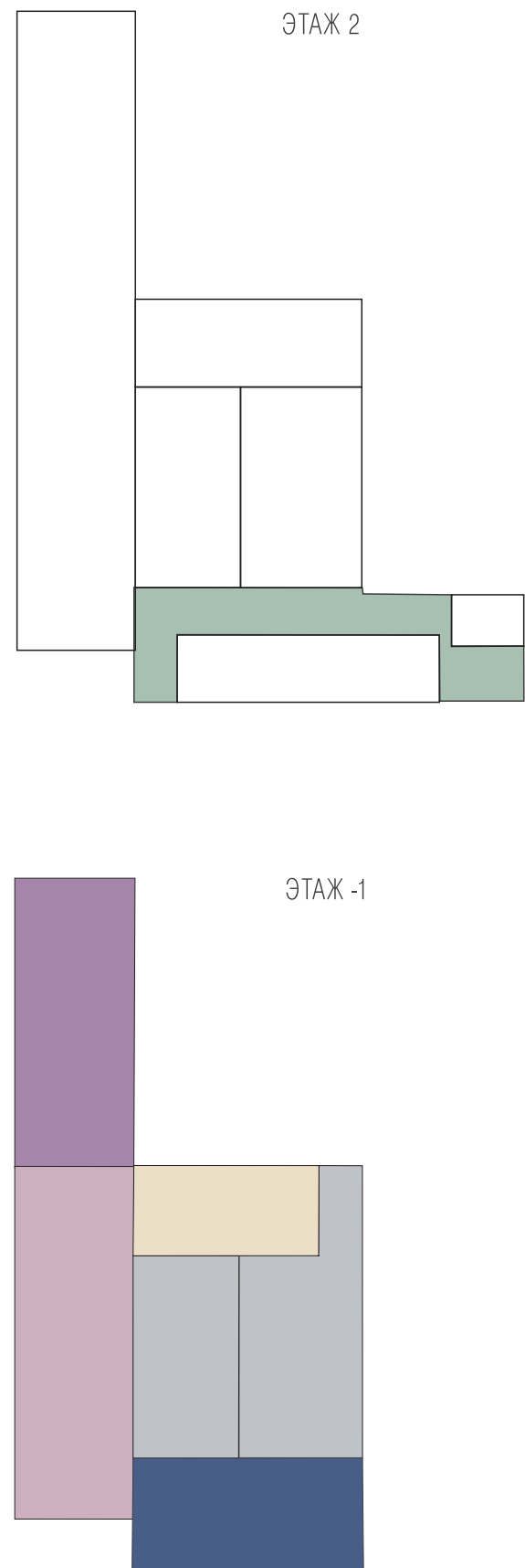
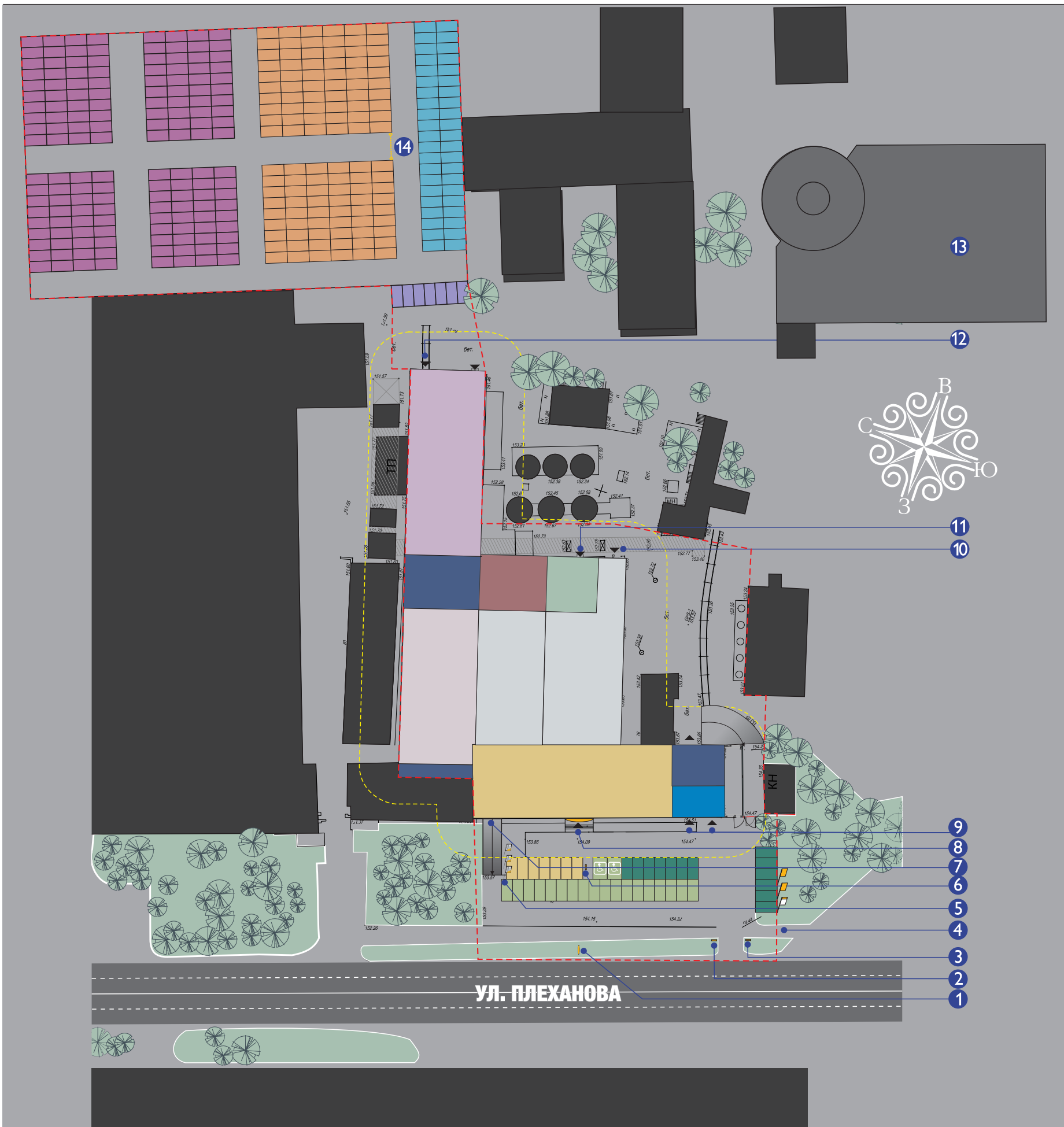

ЭКСПЛИКАЦИЯ

1. Корпоративный знак - тотем RENAULT
2. Предварительный указатель направлений
3. Пилон "Счастливого пути"/"Добро пожаловать"
4. Флаги
5. Флаги "Пробная поездка"
6. Пилон "Пробная поездка"
7. Выдача нового а/м
8. Вход в автосалон
9. Въезд в мойку, на приемку сервиса
10. Въезд в цех ТО и ТР
11. Загрузка склада
12. Въезд в малярный цех
13. Трехуровневая автостоянка
14. Арка RENAULT с пробегом

- Граница территории - 1,9 ГА
- - - Ограждение
- Пандус

ЗДАНИЕ АВТОЦЕНТРА

- Шоурум
- Склад
- Технические и подсобные помещения
- Цех ТО и ТР
- Мойка
- Арматурно-жестяной цех
- Малярный цех
- Офисы
- АБК

СТОЯНКИ

- а/м Пробная поездка - 7 м/м
- а/м клиентов - 18/2 м/м
- а/м персонала - 7 м/м
- а/м клиентов сервиса - 13 м/м
- а/м сервиса - 42 м/м
- новые а/м - 152 м/м
- а/м с пробегом - 96 м/м

Общее количество - 338 м/м

М 1:1000





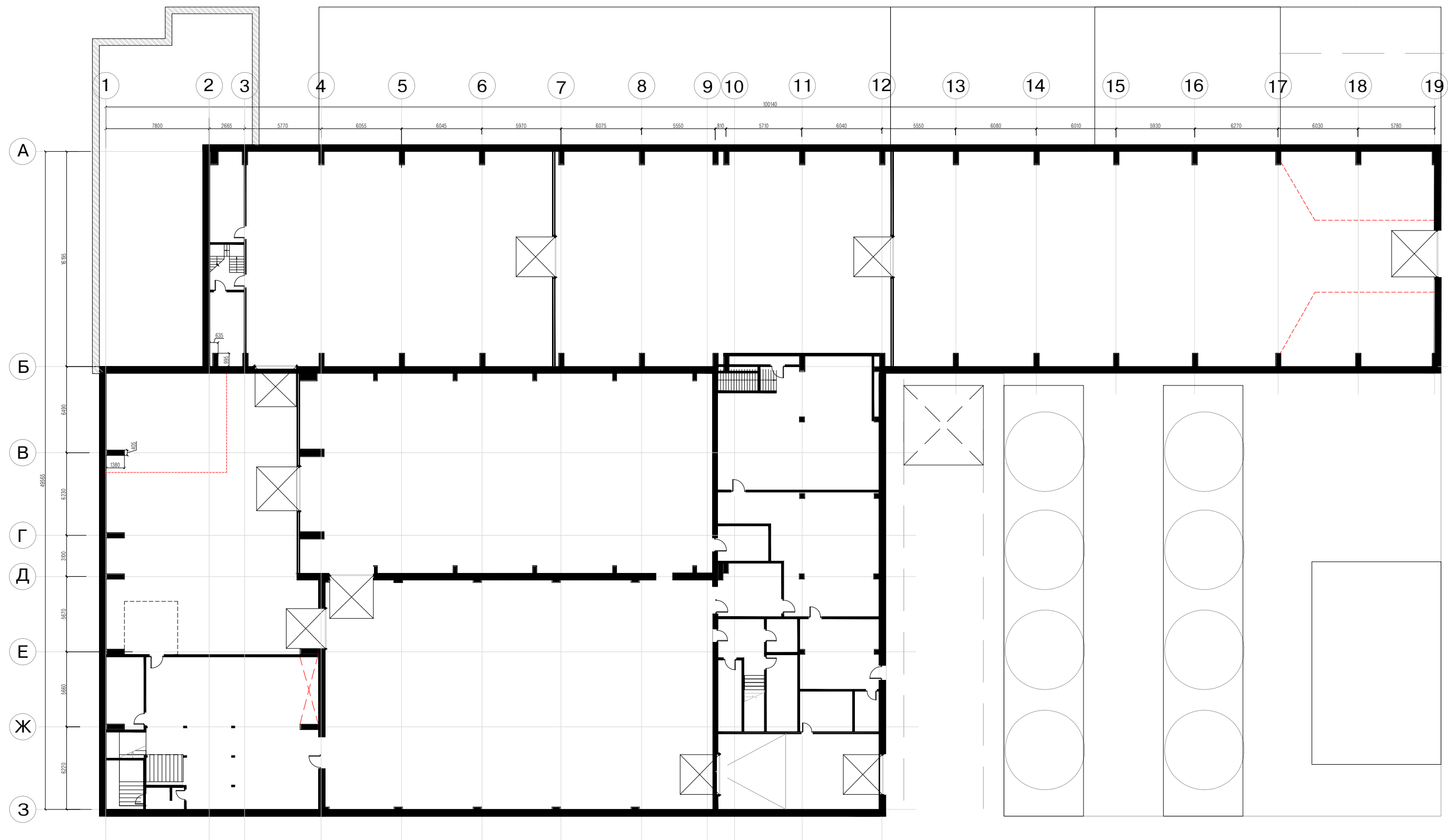

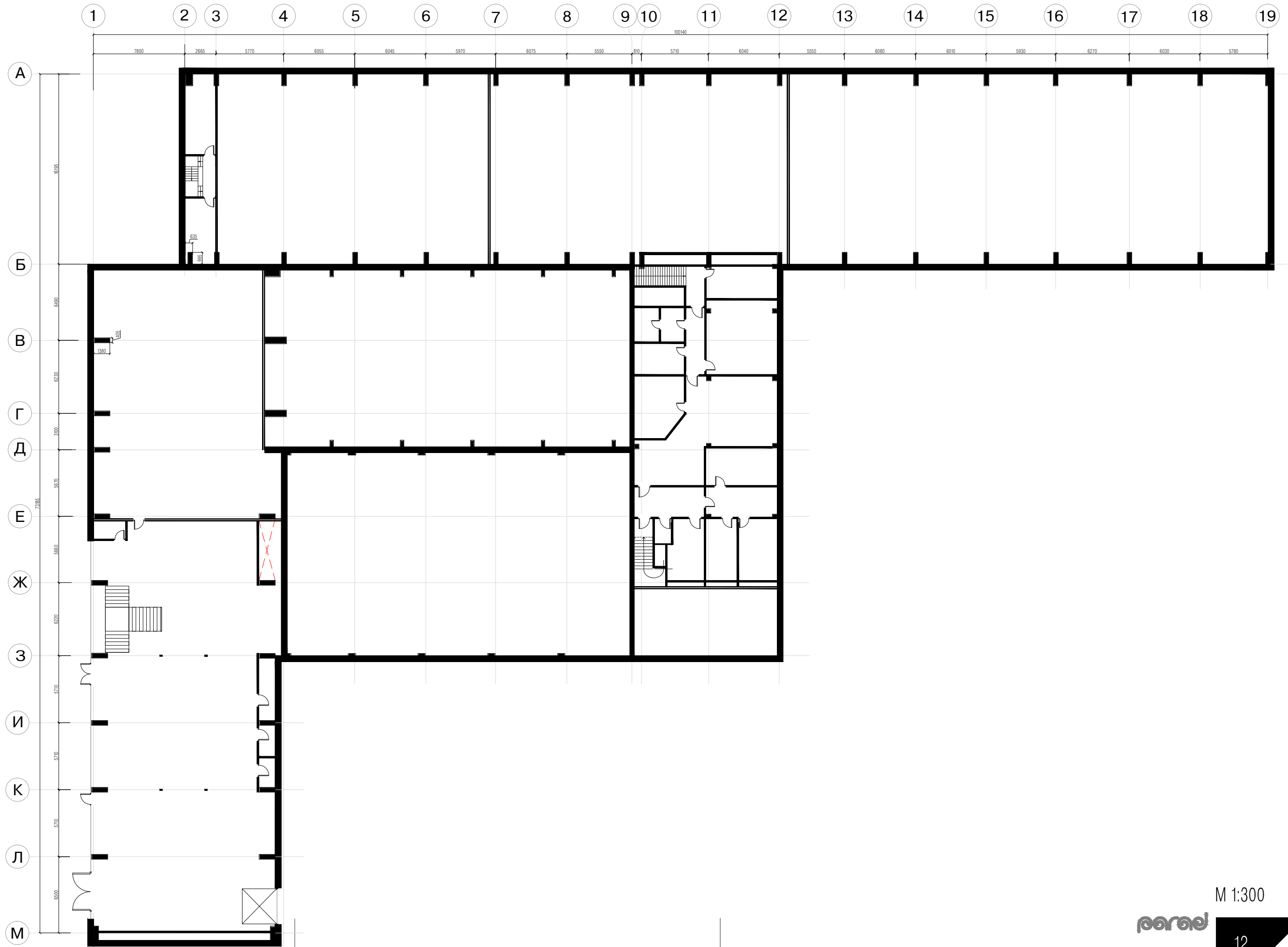

RENAULT АВТОСПЕЦЦЕНТР
г. Москва, ул. Плеханова, д.9, корп.2

МЕСТОРАСПОЛОЖЕНИЕ И ТЕРРИТОРИЯ

ПЛАН ЗДАНИЯ ДО РЕКОНСТРУКЦИИ. первый этаж

parad

М 1:300

12

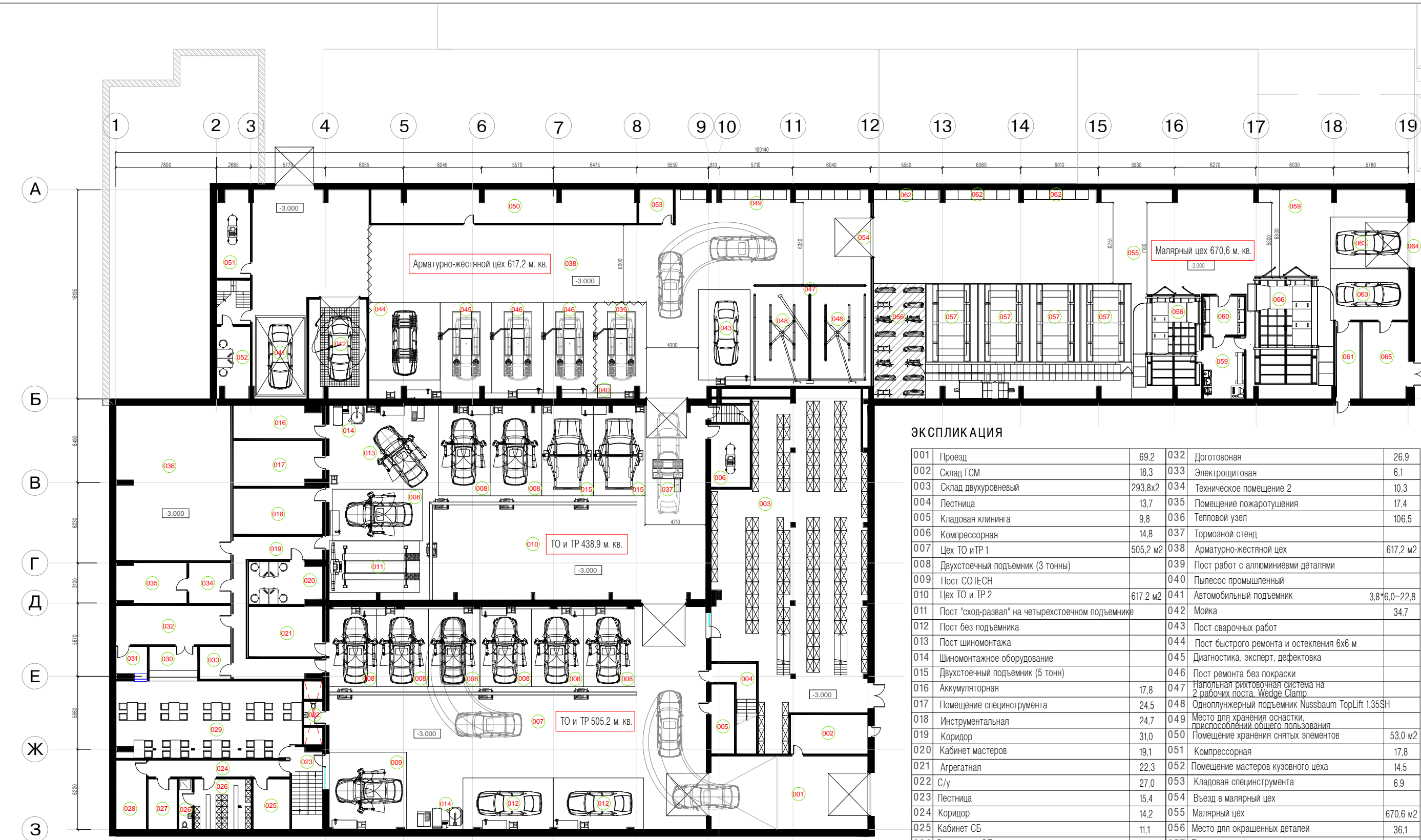

ЭКСПЛИКАЦИЯ

001	Проезд	69,2	032	Договорная	26,9
002	Склад ГСМ	18,3	033	Электрощитовая	6,1
003	Склад двухуровневый	293,8х2	034	Техническое помещение 2	10,3
004	Лестница	13,7	035	Помещение пожаротушения	17,4
005	Кладовая клининга	9,8	036	Тепловой узел	106,5
006	Компрессорная	14,8	037	Тормозной стенд	
007	Цех ТО и ТР 1	505,2 м2	038	Арматурно-жестяной цех	617,2 м2
008	Двухстоечный подъемник (3 тонны)		039	Пост работ с алюминиевыми деталями	
009	Пост СОТЕСН		040	Пылесос промышленный	
010	Цех ТО и ТР 2	617,2 м2	041	Автомобильный подъемник	3,8*6,0=22,8
011	Пост "сход-развал" на четырехстоечном подъемнике		042	Мойка	34,7
012	Пост без подъемника		043	Пост сварочных работ	
013	Пост шиномонтажа		044	Пост быстрого ремонта и остекления 6х6 м	
014	Шиномонтажное оборудование		045	Диагностика, эксперт, дефектовка	
015	Двухстоечный подъемник (5 тонн)		046	Пост ремонта без покраски	
016	Аккумуляторная	17,8	047	Напольная рихтовочная система на 2 рабочих поста. Wedge Clamp	
017	Помещение специнструмента	24,5	048	Одноплунжерный подъемник Nussbaum TopLift 1.35SH	
018	Инструментальная	24,7	049	Место для хранения оснастки, приспособлений общего пользования	
019	Коридор	31,0	050	Помещение хранения снятых элементов	53,0 м2
020	Кабинет мастеров	19,1	051	Компрессорная	17,8
021	Агрегатная	22,3	052	Помещение мастеров кузовного цеха	14,5
022	С/у	27,0	053	Кладовая специнструмента	6,9
023	Лестница	15,4	054	Въезд в малярный цех	
024	Коридор	14,2	055	Малярный цех	670,6 м2
025	Кабинет СБ	11,1	056	Место для окрашенных деталей	36,1
026	Раздевалка ОП, санузел совмещенный	21,4	057	Пост подготовки к окраске	
027	Бытовка ОП	8,8	058	Окрасочно-сушильная камера	
028	Техническое помещение 1	12,5	059	Лаборатория по цветоподбору	15,1
029	Столовая	85,1	060	Оперативный склад лако-красочных материалов	9,4
030	Раздаточная	10,1	061	Склад лако-красочных материалов	10,7
031	Моечная кухонной и столовой посуды	5,0	062	Место для хранения оснастки, приспособлений общего пользования	
			063	Финишный пост	
			064	Пожарный выезд	
			065	Склад горюче-смазочных материалов	21,0
			066	Окрасочно-сушильная камера для коммерческих а/м	

Общая площадь цокольного этажа - 3 437,2 м2
Общая площадь автоцентра - 5 359,6 м2

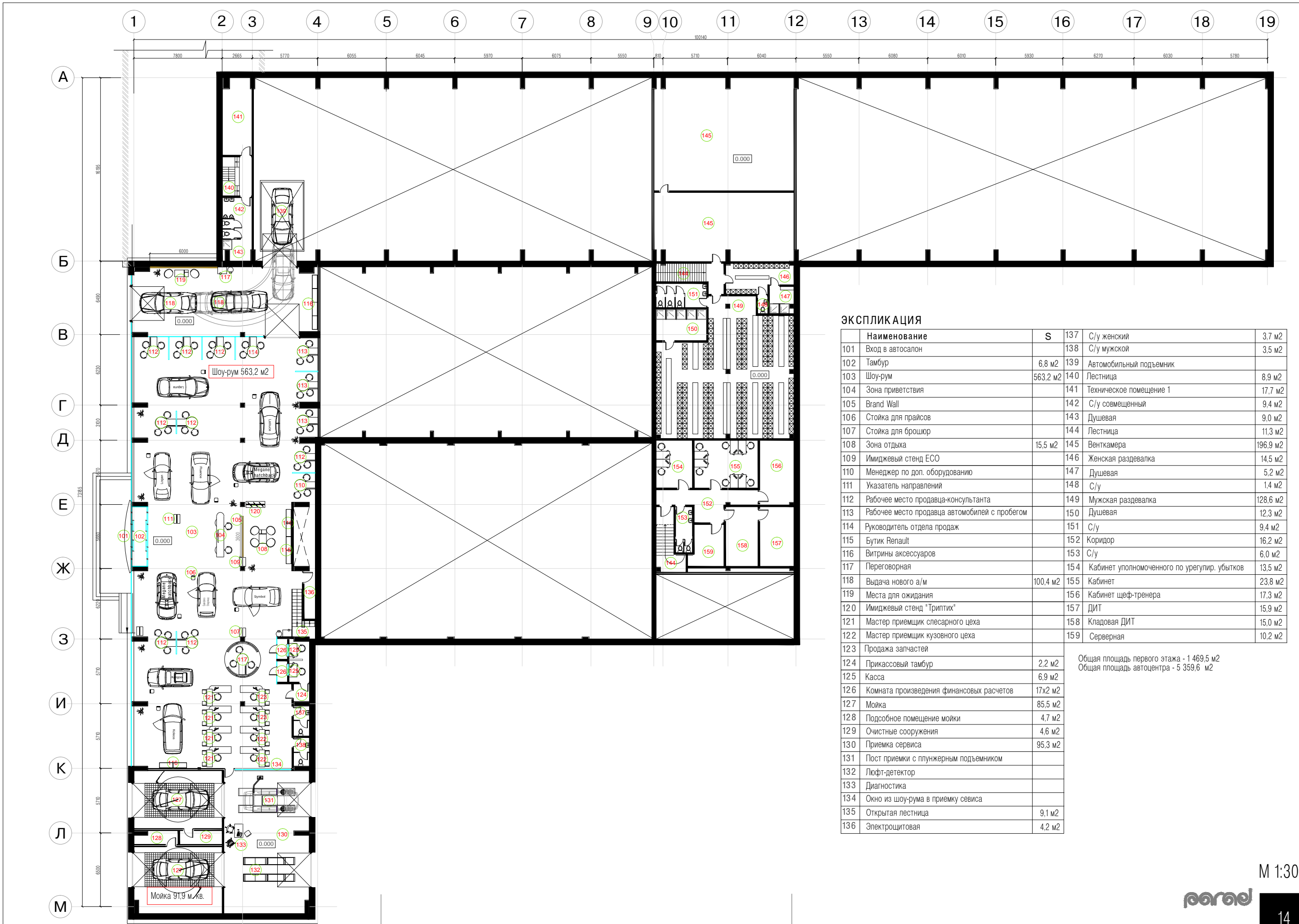

ЭКСПЛИКАЦИЯ

№	Наименование	S	№	Наименование	S
101	Вход в автосалон		137	С/у женский	3,7 м2
102	Тамбур	6,8 м2	138	С/у мужской	3,5 м2
103	Шоу-рум	563,2 м2	139	Автомобильный подъемник	
104	Зона приветствия		140	Лестница	8,9 м2
105	Brand Wall		141	Техническое помещение 1	17,7 м2
106	Стойка для прайсов		142	С/у совмещенный	9,4 м2
107	Стойка для брошюр		143	Душевая	9,0 м2
108	Зона отдыха	15,5 м2	144	Лестница	11,3 м2
109	Имиджевый стенд ЕСО		145	Венткамера	196,9 м2
110	Менеджер по доп. оборудованию		146	Женская раздевалка	14,5 м2
111	Указатель направлений		147	Душевая	5,2 м2
112	Рабочее место продавца-консультанта		148	С/у	1,4 м2
113	Рабочее место продавца автомобилей с пробегом		149	Мужская раздевалка	128,6 м2
114	Руководитель отдела продаж		150	Душевая	12,3 м2
115	Бутик Renault		151	С/у	9,4 м2
116	Витрины аксессуаров		152	Коридор	16,2 м2
117	Переговорная		153	С/у	6,0 м2
118	Выдача нового а/м	100,4 м2	154	Кабинет уполномоченного по урегулир. убытков	13,5 м2
119	Места для ожидания		155	Кабинет	23,8 м2
120	Имиджевый стенд "Триптих"		156	Кабинет шеф-тренера	17,3 м2
121	Мастер приемщик слесарного цеха		157	ДИТ	15,9 м2
122	Мастер приемщик кузовного цеха		158	Кладовая ДИТ	15,0 м2
123	Продажа запчастей		159	Серверная	10,2 м2
124	Прикассовый тамбур	2,2 м2			
125	Касса	6,9 м2			
126	Комната произведения финансовых расчетов	17х2 м2			
127	Мойка	85,5 м2			
128	Подсобное помещение мойки	4,7 м2			
129	Очистные сооружения	4,6 м2			
130	Приемка сервиса	95,3 м2			
131	Пост приемки с плунжерным подъемником				
132	Люфт-детектор				
133	Диагностика				
134	Окно из шоу-рума в приемку сервиса				
135	Открытая лестница	9,1 м2			
136	Электрощитовая	4,2 м2			

Общая площадь первого этажа - 1 469,5 м2
Общая площадь автоцентра - 5 359,6 м2

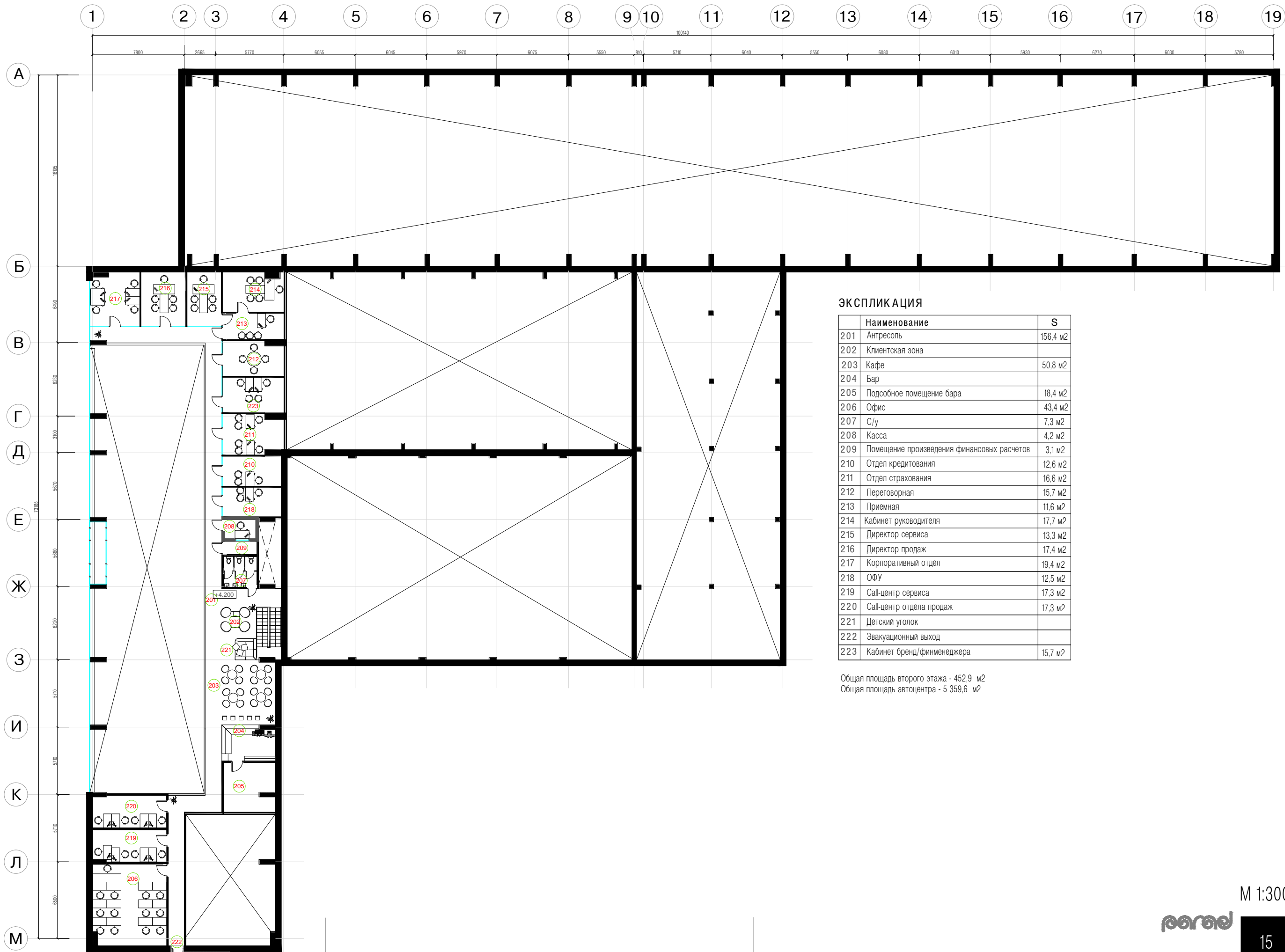

ЭКСПЛИКАЦИЯ

№	Наименование	S
201	Антресоль	156,4 м2
202	Клиентская зона	
203	Кафе	50,8 м2
204	Бар	
205	Подсобное помещение бара	18,4 м2
206	Офис	43,4 м2
207	С/у	7,3 м2
208	Касса	4,2 м2
209	Помещение произведения финансовых расчетов	3,1 м2
210	Отдел кредитования	12,6 м2
211	Отдел страхования	16,6 м2
212	Переговорная	15,7 м2
213	Приемная	11,6 м2
214	Кабинет руководителя	17,7 м2
215	Директор сервиса	13,3 м2
216	Директор продаж	17,4 м2
217	Корпоративный отдел	19,4 м2
218	ОФУ	12,5 м2
219	Салл-центр сервиса	17,3 м2
220	Салл-центр отдела продаж	17,3 м2
221	Детский уголок	
222	Эвакуационный выход	
223	Кабинет бренд/финменеджера	15,7 м2

Общая площадь второго этажа - 452,9 м2
Общая площадь автоцентра - 5 359,6 м2





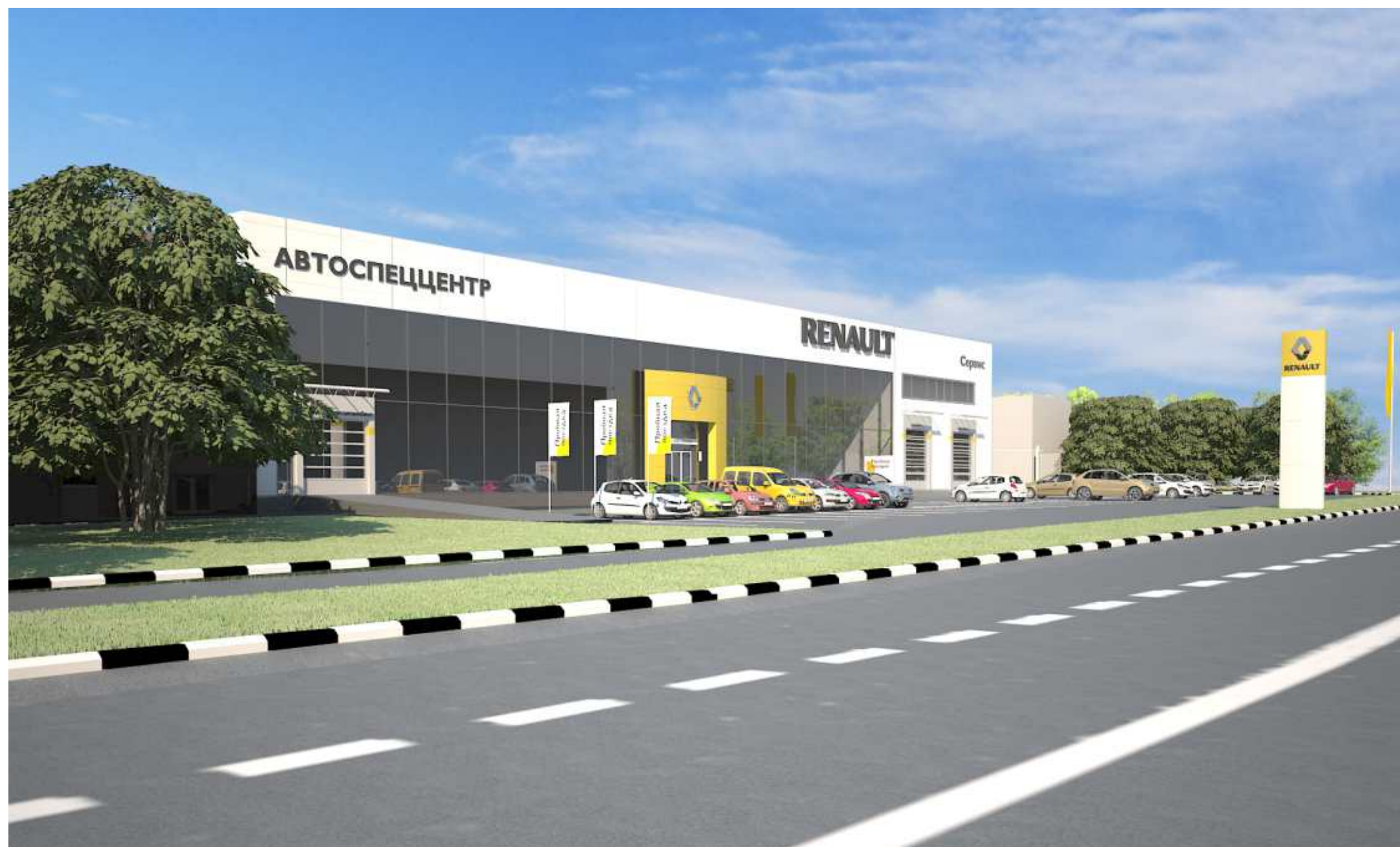



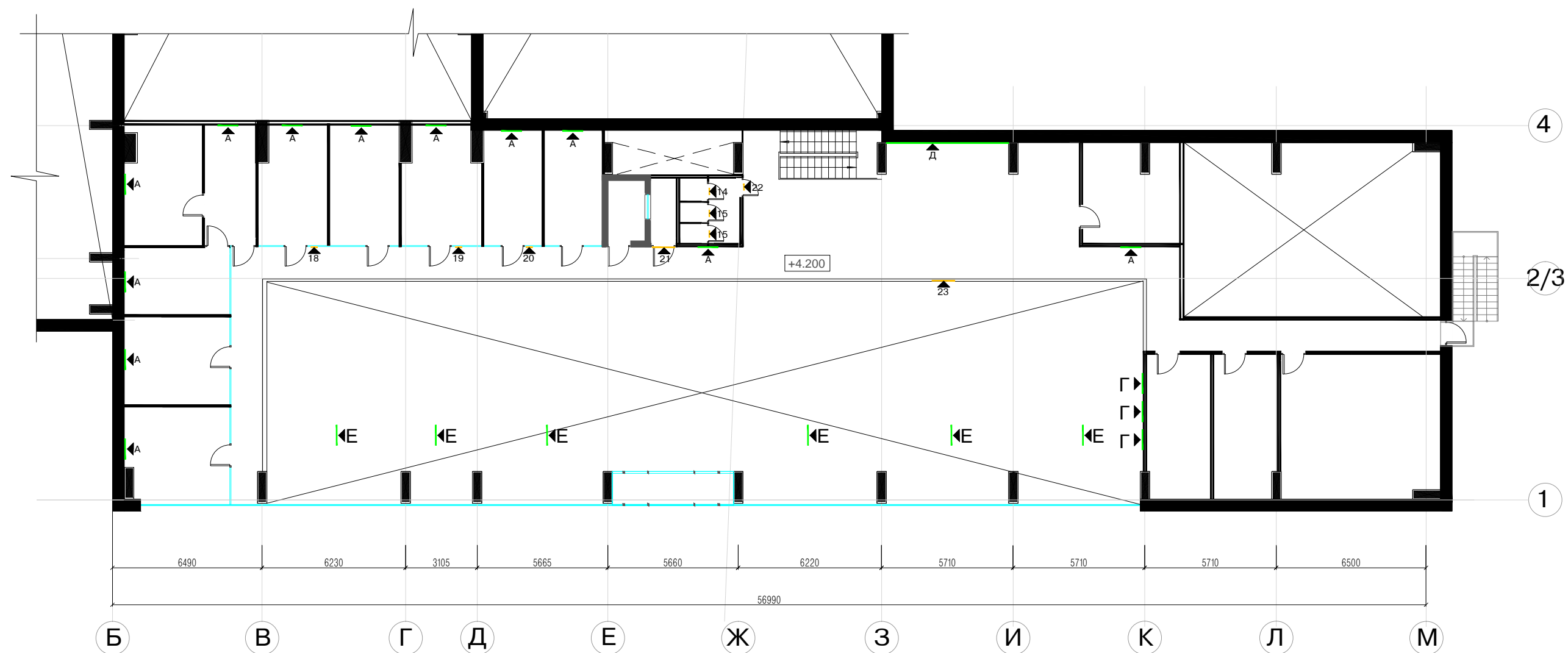

А. Постер 900*600 мм - 12 шт.
Г. Фреска 1000*1500 мм - 3 шт.
Д. Фирменный имидж "Осока" 5300*3300
Е. Подвесной флаг 800*2000 мм - 6 шт.

14. табличка на дверь "мужской туалет" (100*100мм)
15. табличка на дверь "женский туалет" (100*100мм)
18. табличка на стекло "ПЕРЕГОВОРНАЯ" (280*100мм)
19. табличка на стекло "СТРАХОВАНИЕ" (280*100мм)
20. табличка на стекло "КРЕДИТОВАНИЕ" (280*100мм)
21. настенная табличка "КАССА 3" (1000*330мм)
22. табличка на дверь "туалет" (100*100мм)
23. двусторонняя подвесная табличка "БАР" (1000*330мм)

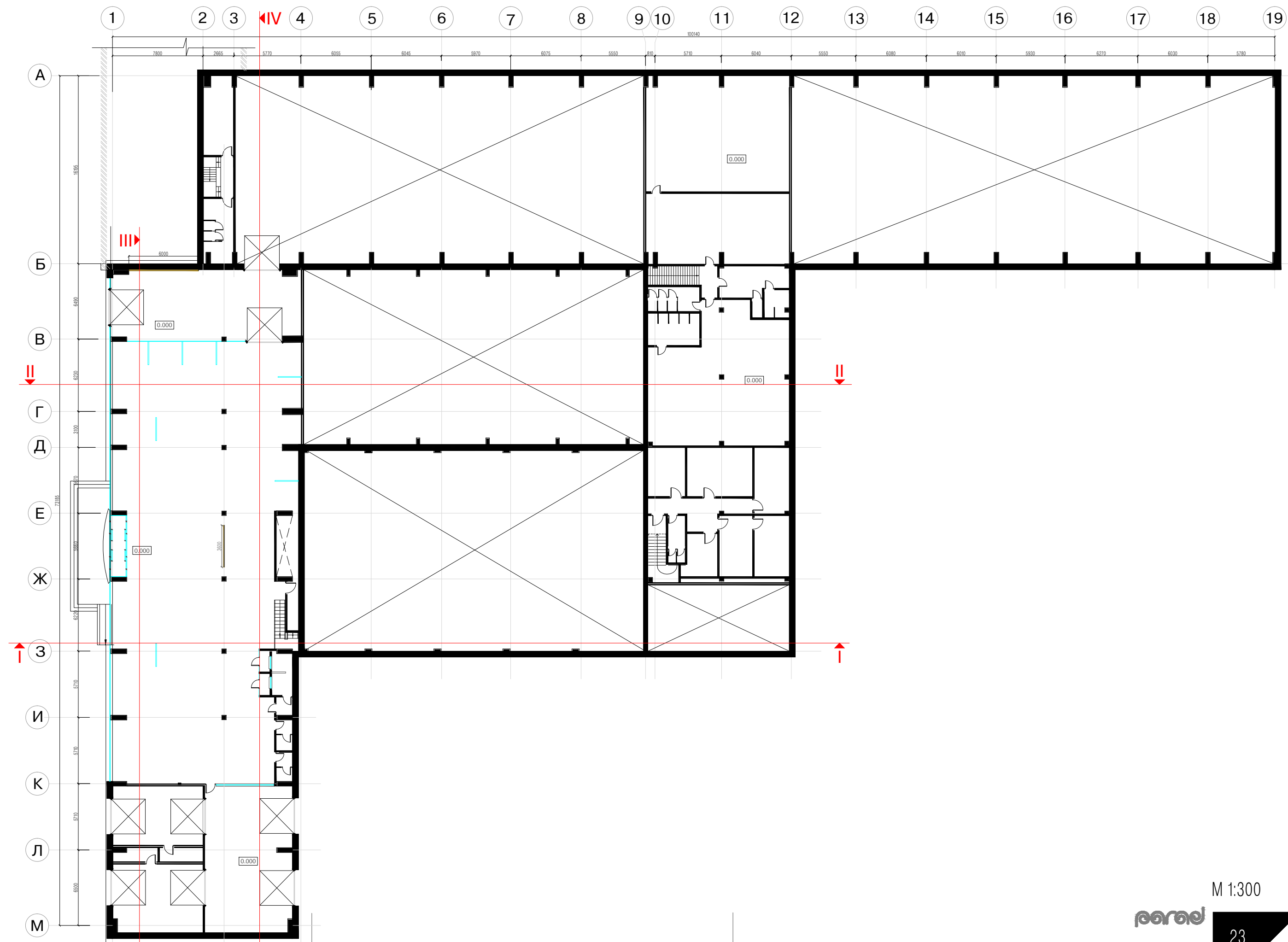

RENAULT АВТОСПЕЦЦЕНТР
г. Москва, ул. Плеханова, д.9, корп.2

АРХИТЕКТУРНО-ПЛАНИРОВОЧНОЕ РЕШЕНИЕ

СХЕМА РАСПОЛОЖЕНИЯ РАЗРЕЗОВ. первый этаж

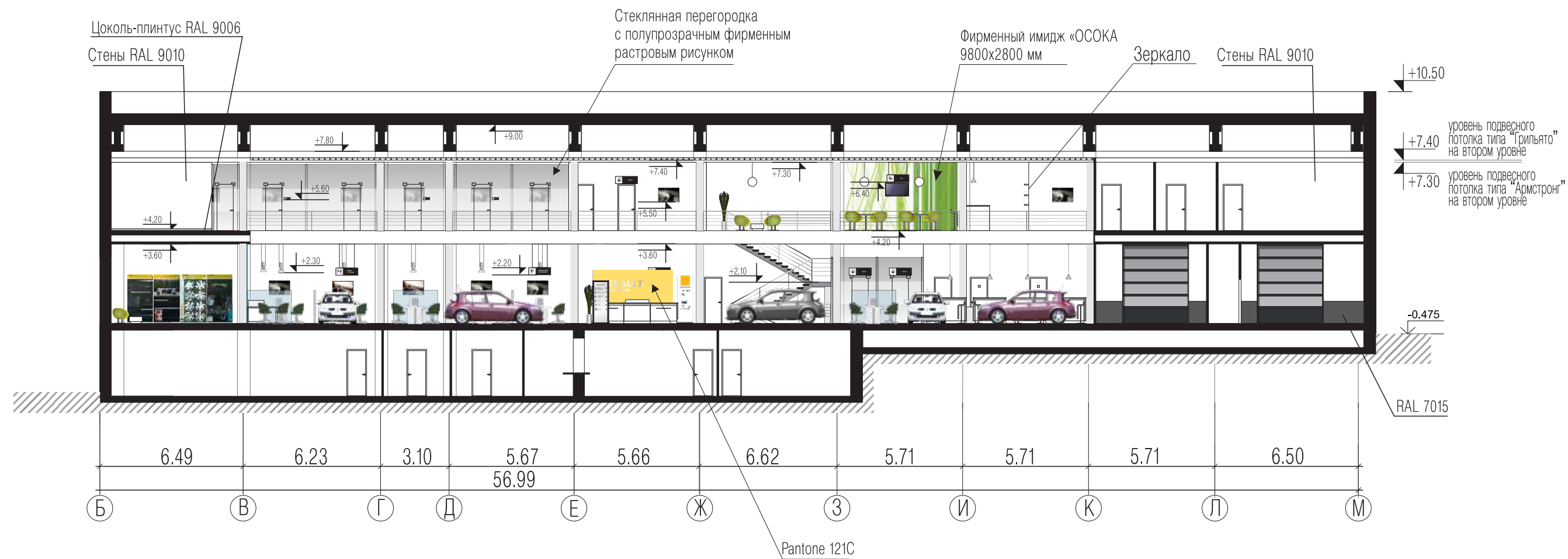

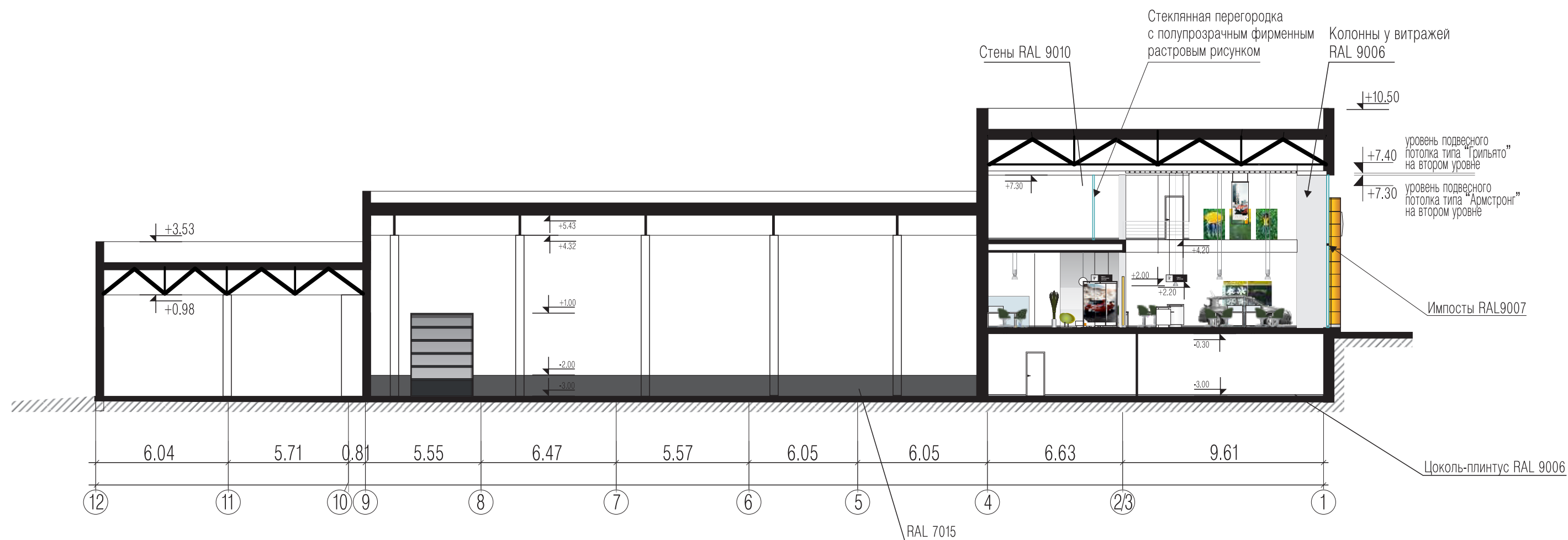

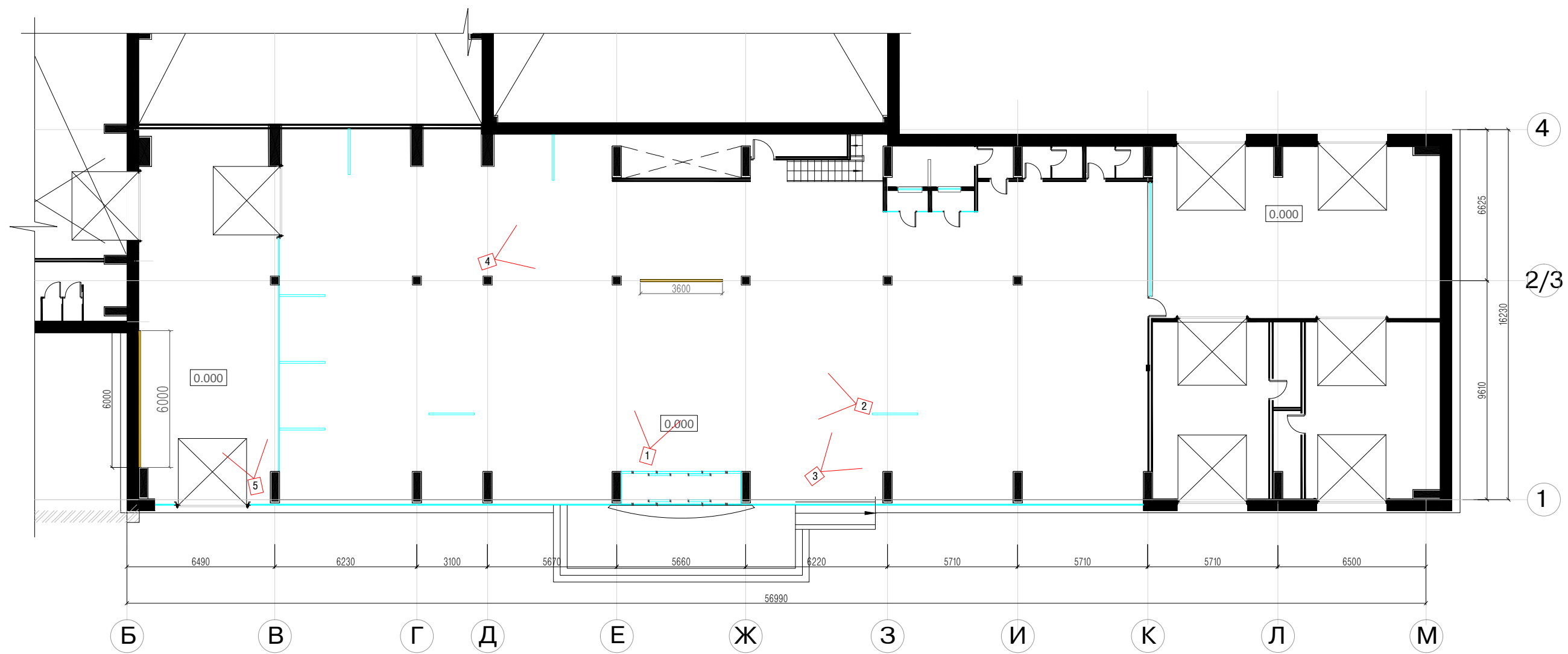

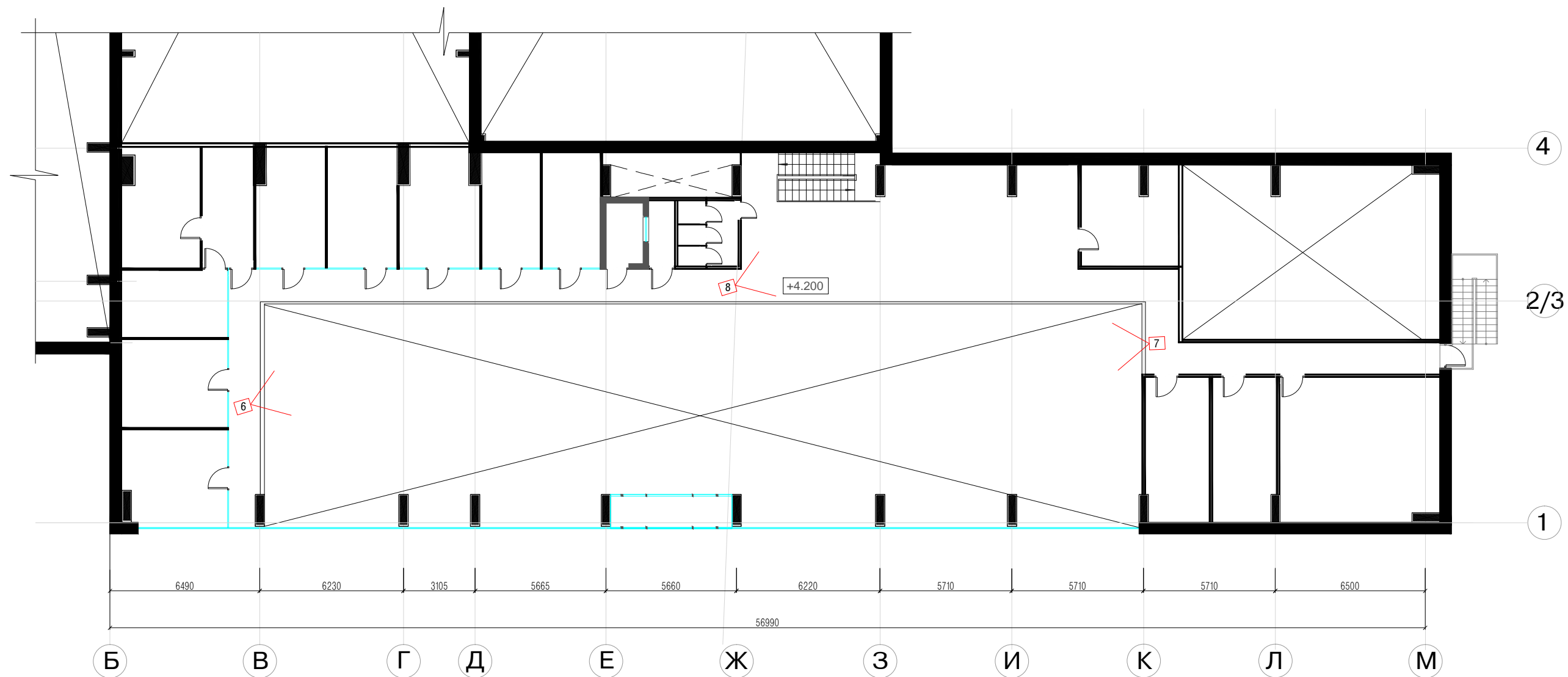



















Покраска RAL 9006
оборудование, и металлические конструкции
в зоне ТО и ТР

Стены RAL7015
стены и колонны в зоне ТО и ТР, мойке,
приемке сервиса до отм. +1.00 м.

Штукатурка RAL 9010
Стены и колонны в зоне ТО и ТР
выше отметки +1.00 м.



Покраска RAL7016
рабочие места в зоне ТО и ТР

RAL 9010
сепаратная линия в зоне ТО и ТР

Покраска RAL7042
Пол в зоне ТО и ТР



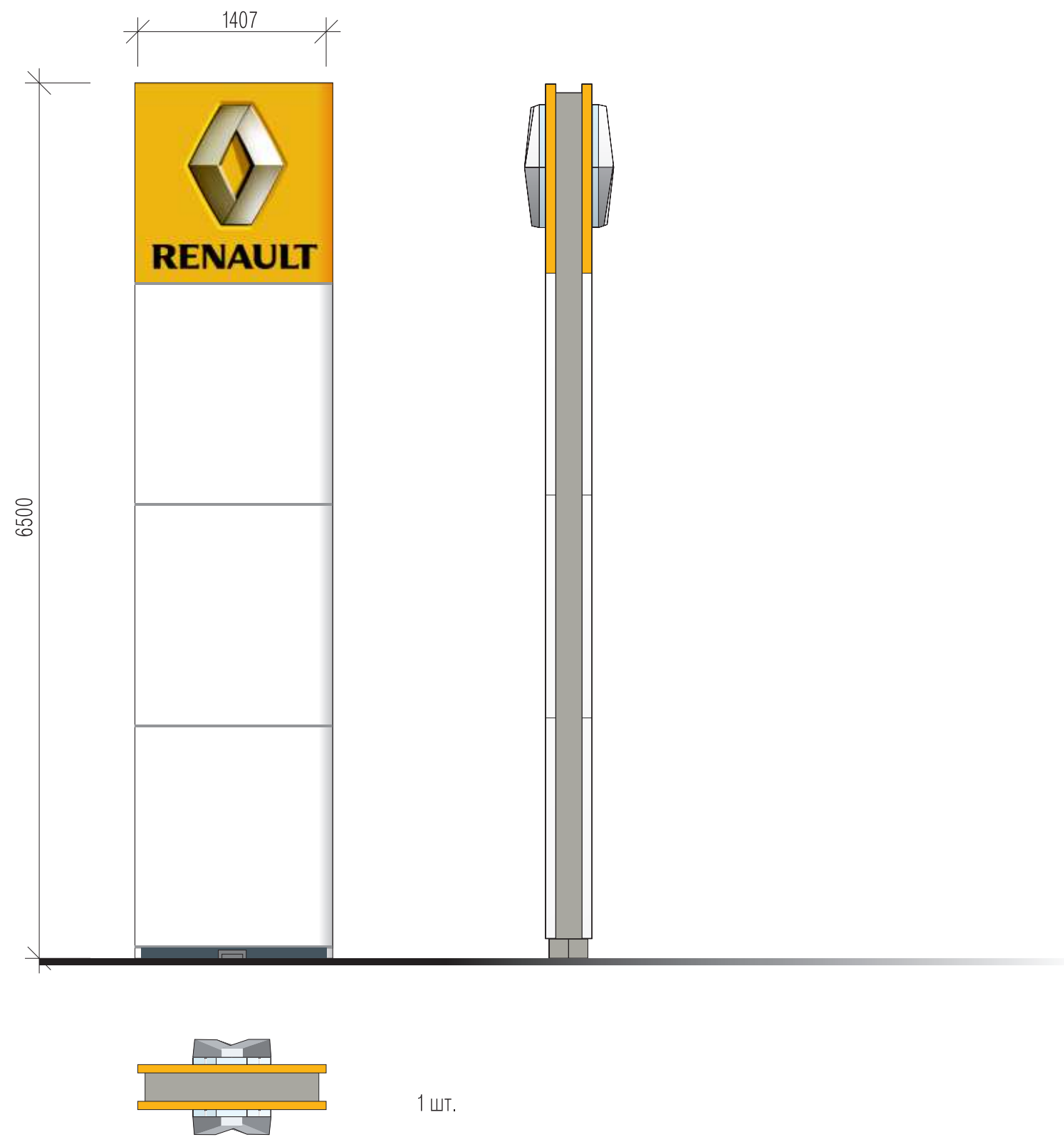

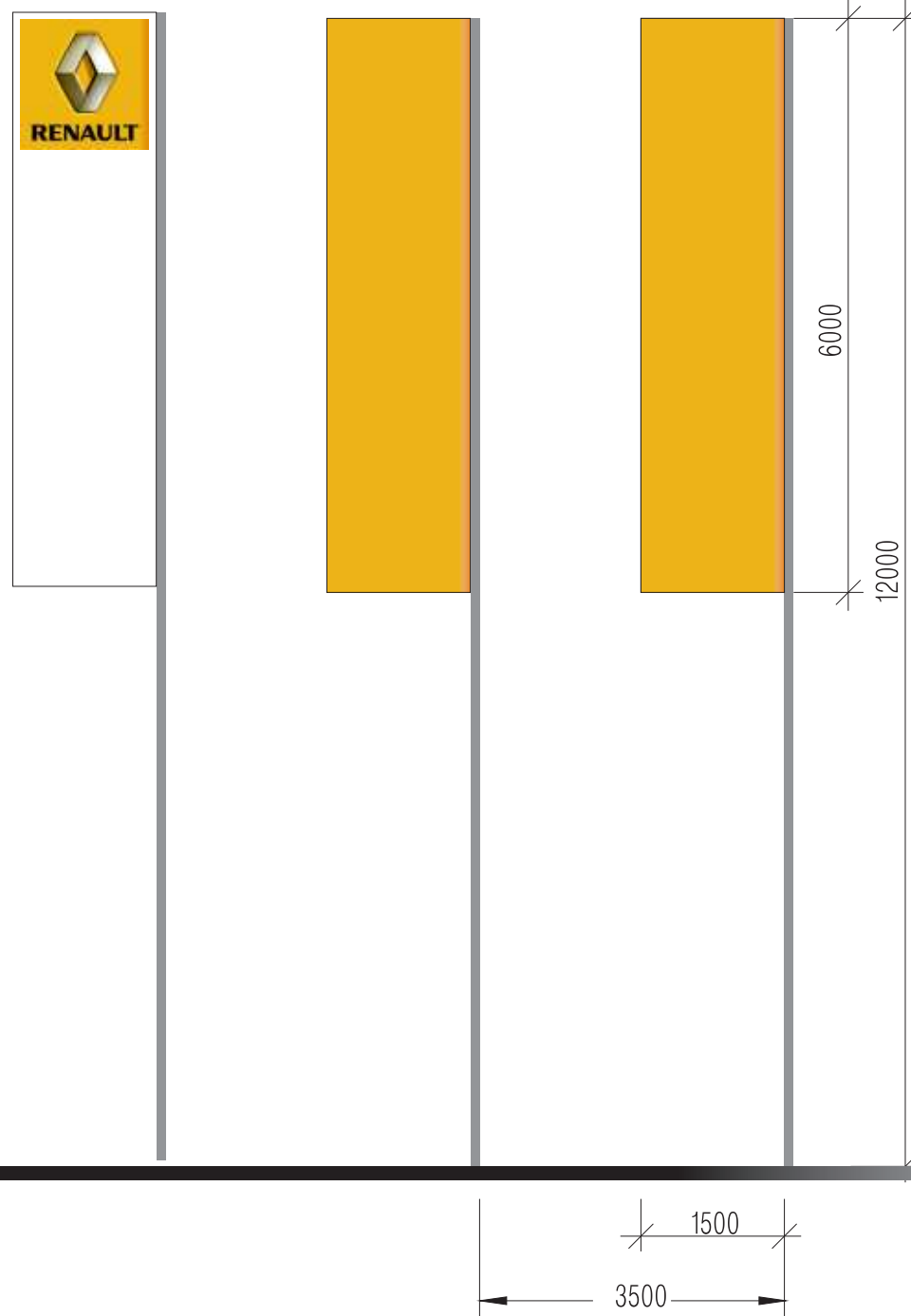

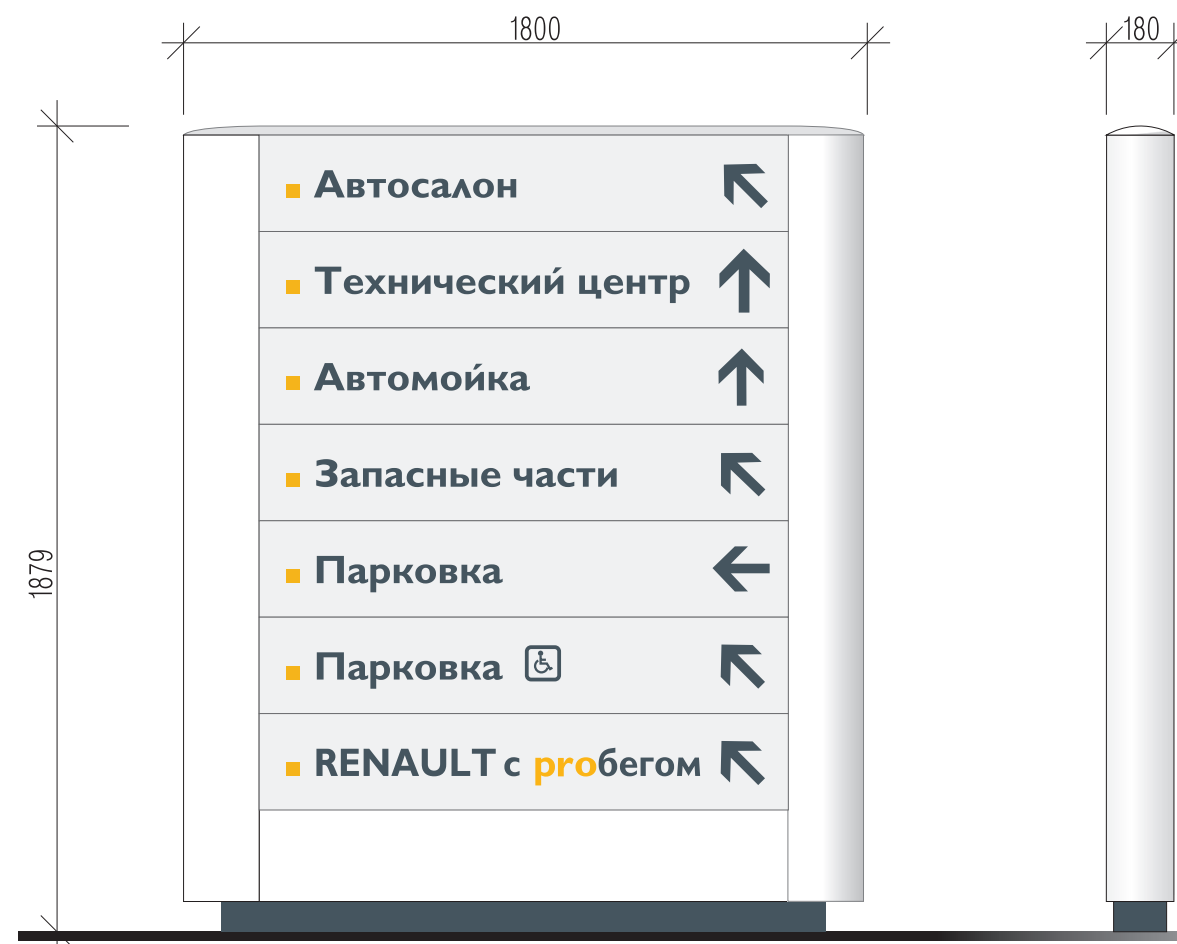

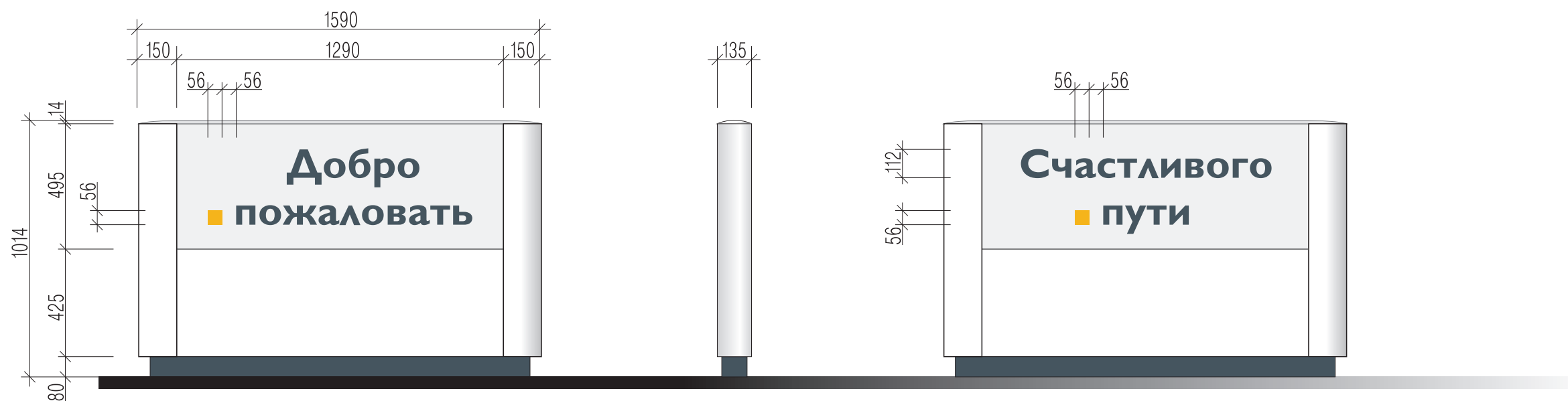

Двусторонний пилон

1 шт.

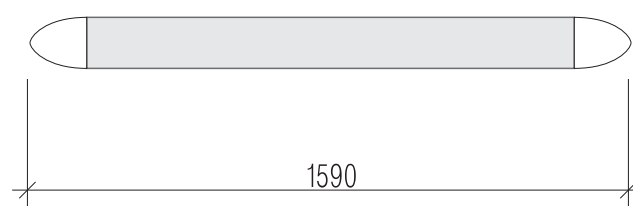

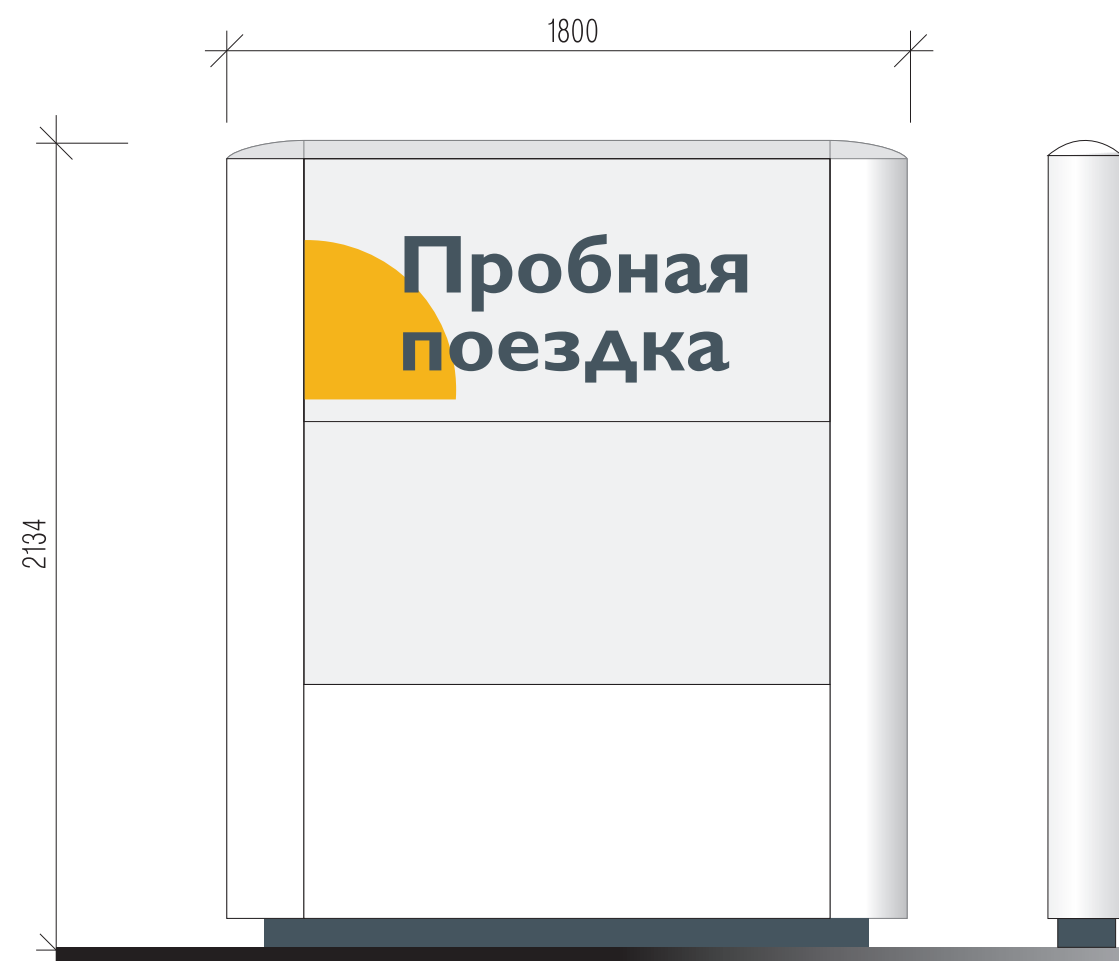



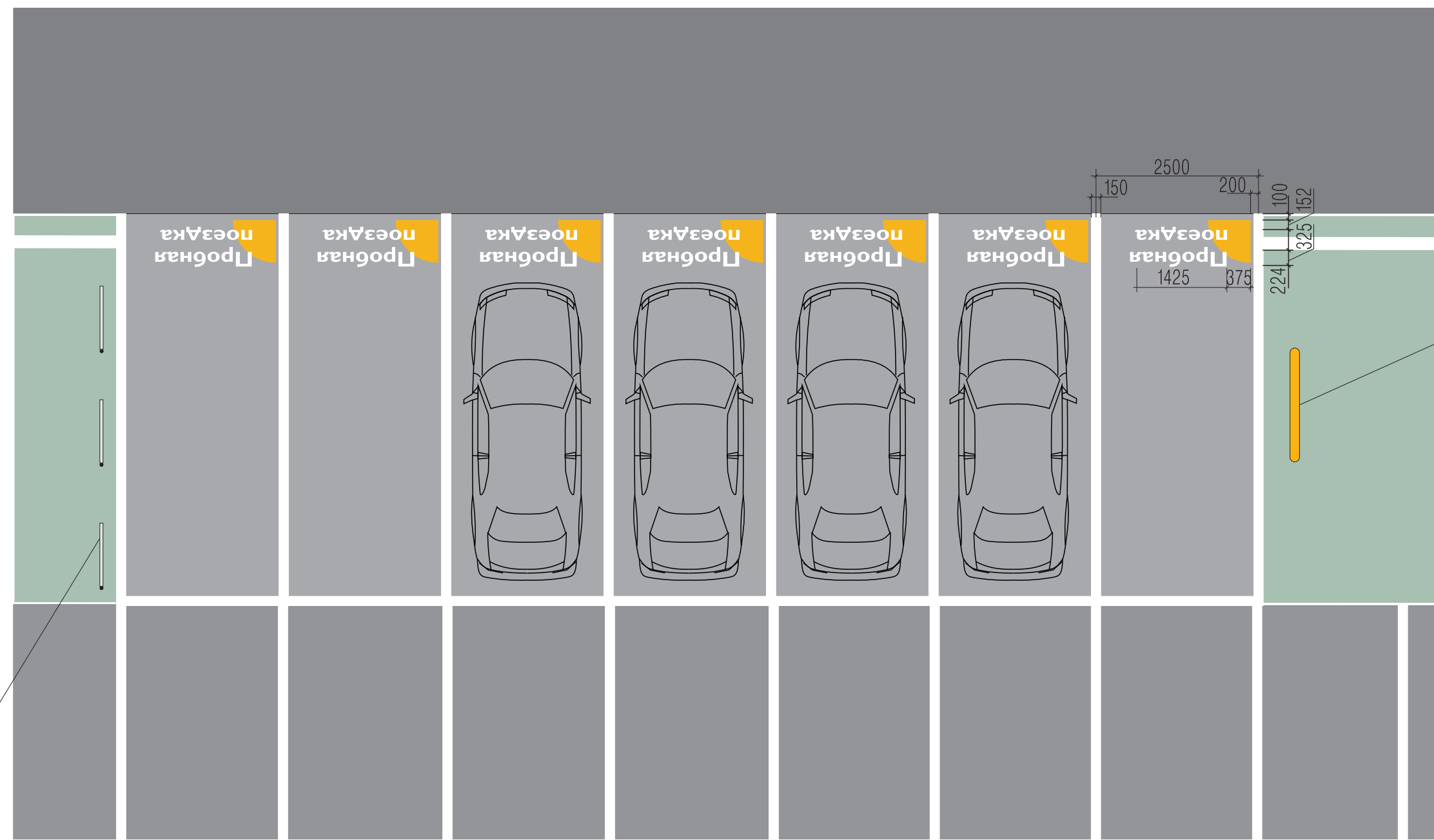

ФЛАГИ ПРОБНАЯ ПОЕЗДКА

ПИЛОН ПРОБНАЯ ПОЕЗДКА

М 1:75

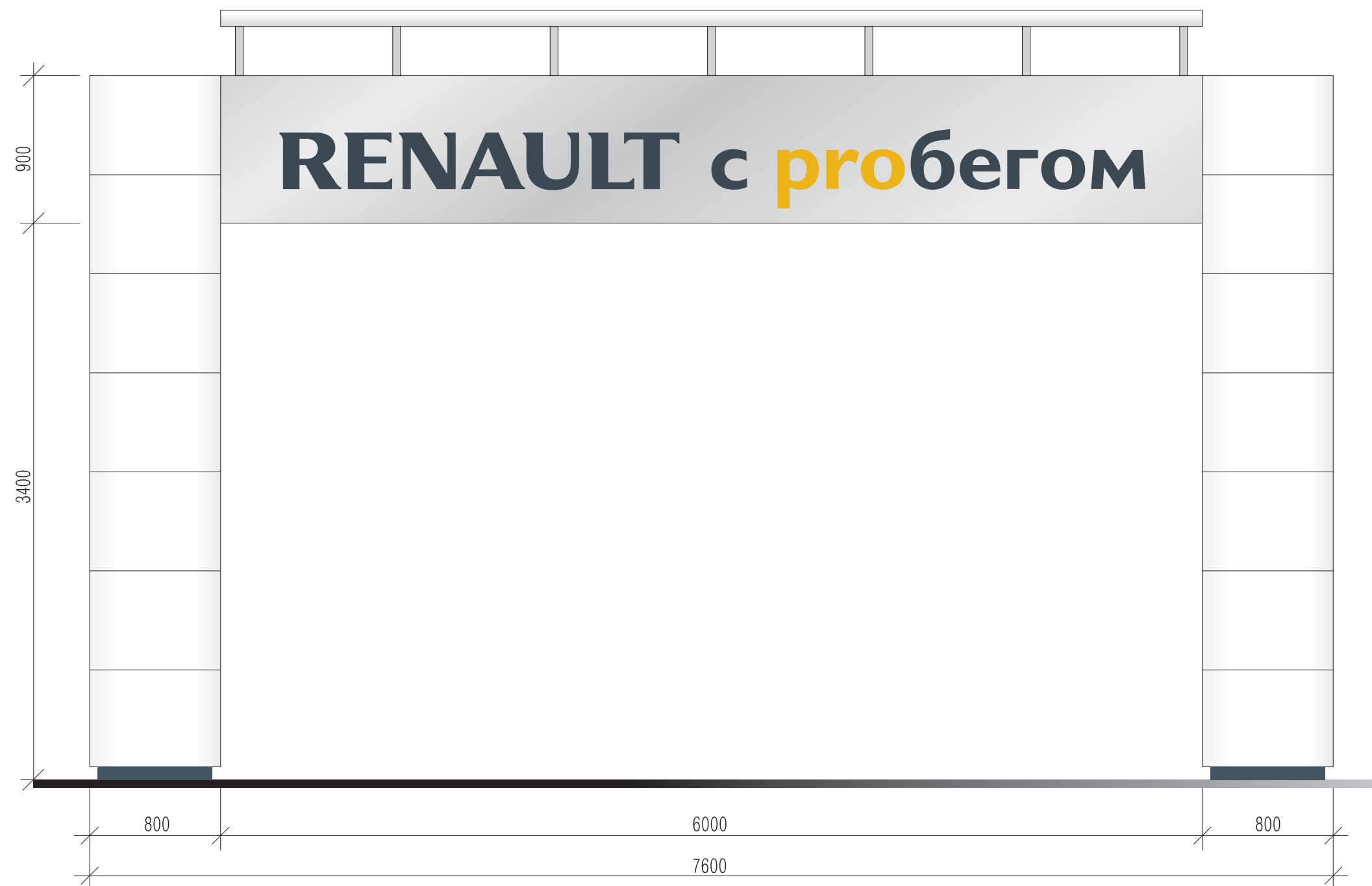

М 1:30

parade

48

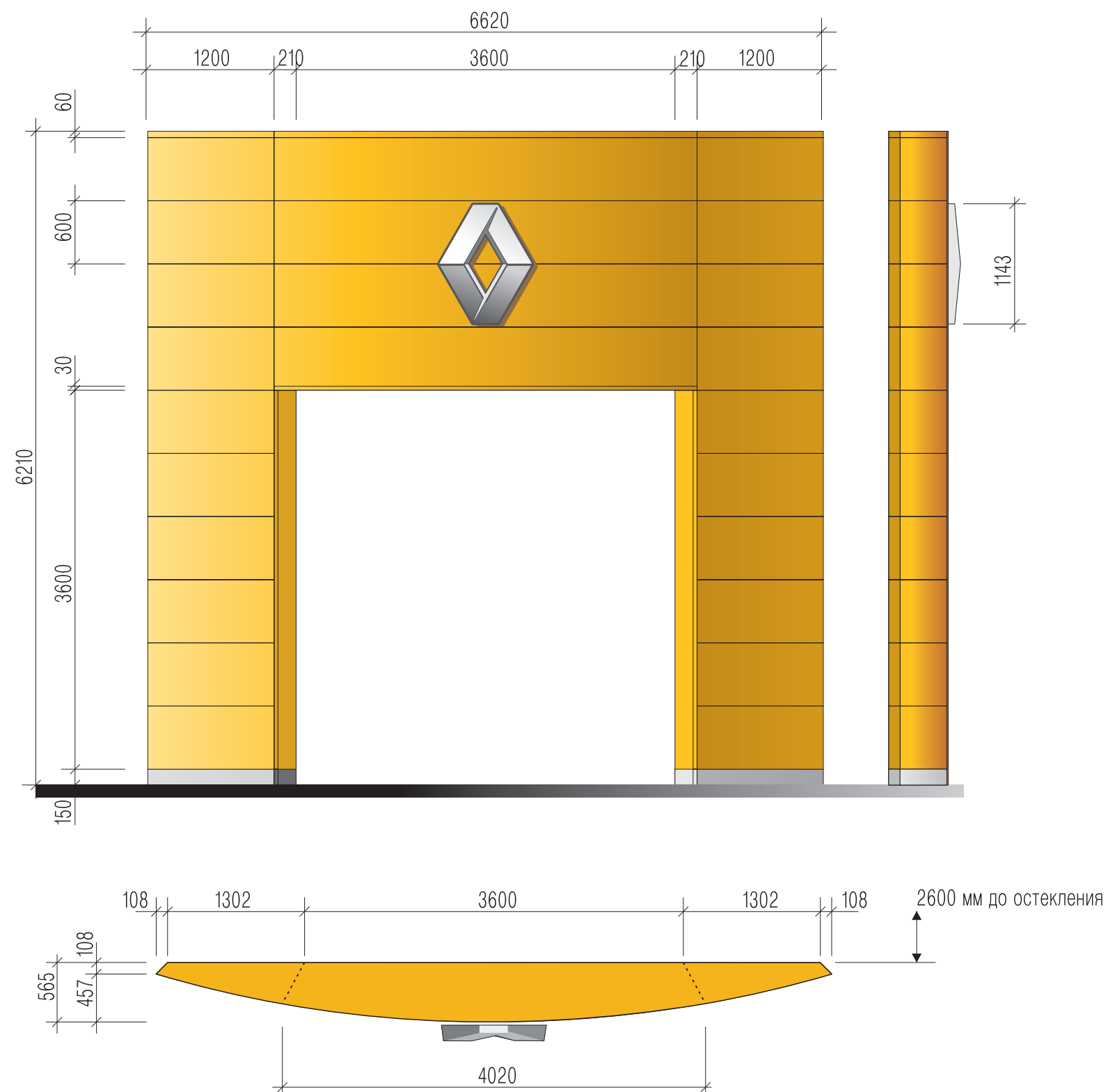

М 1:50

parade

49

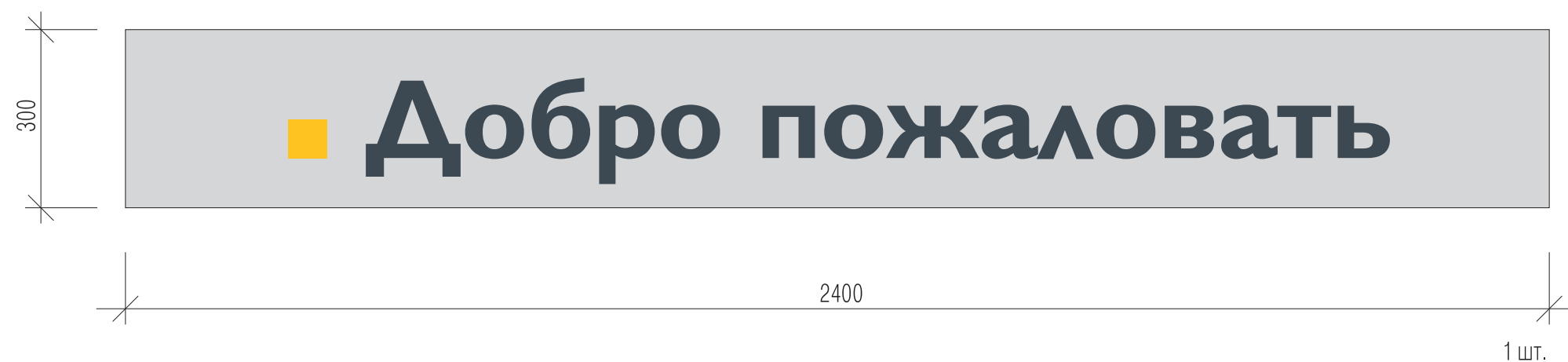



Выравнивается по нижнему
краю букв RENAULT



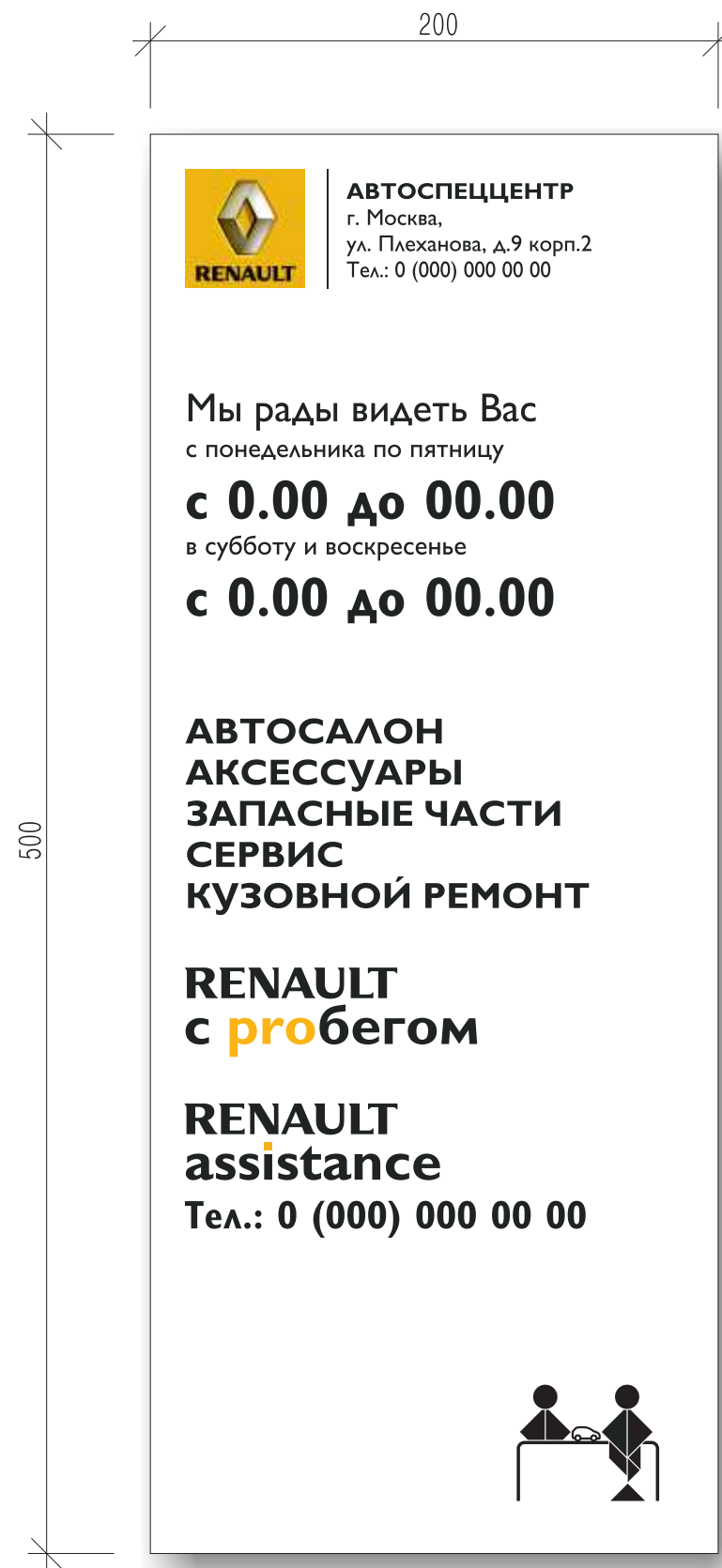

*Информацию уточнить с дилером

2

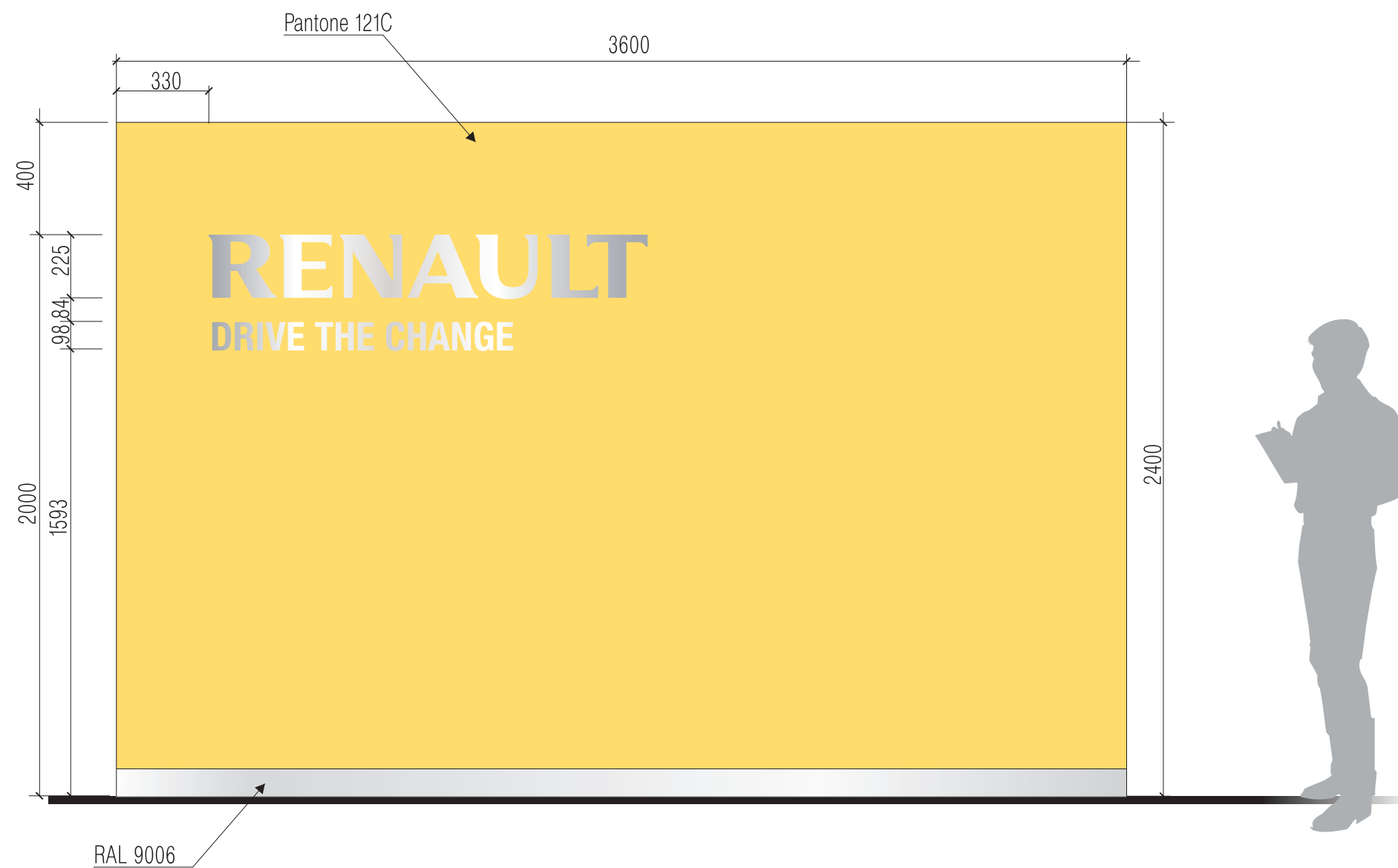

M 1:20

parade

55

3



M 1:20

parade

56

4

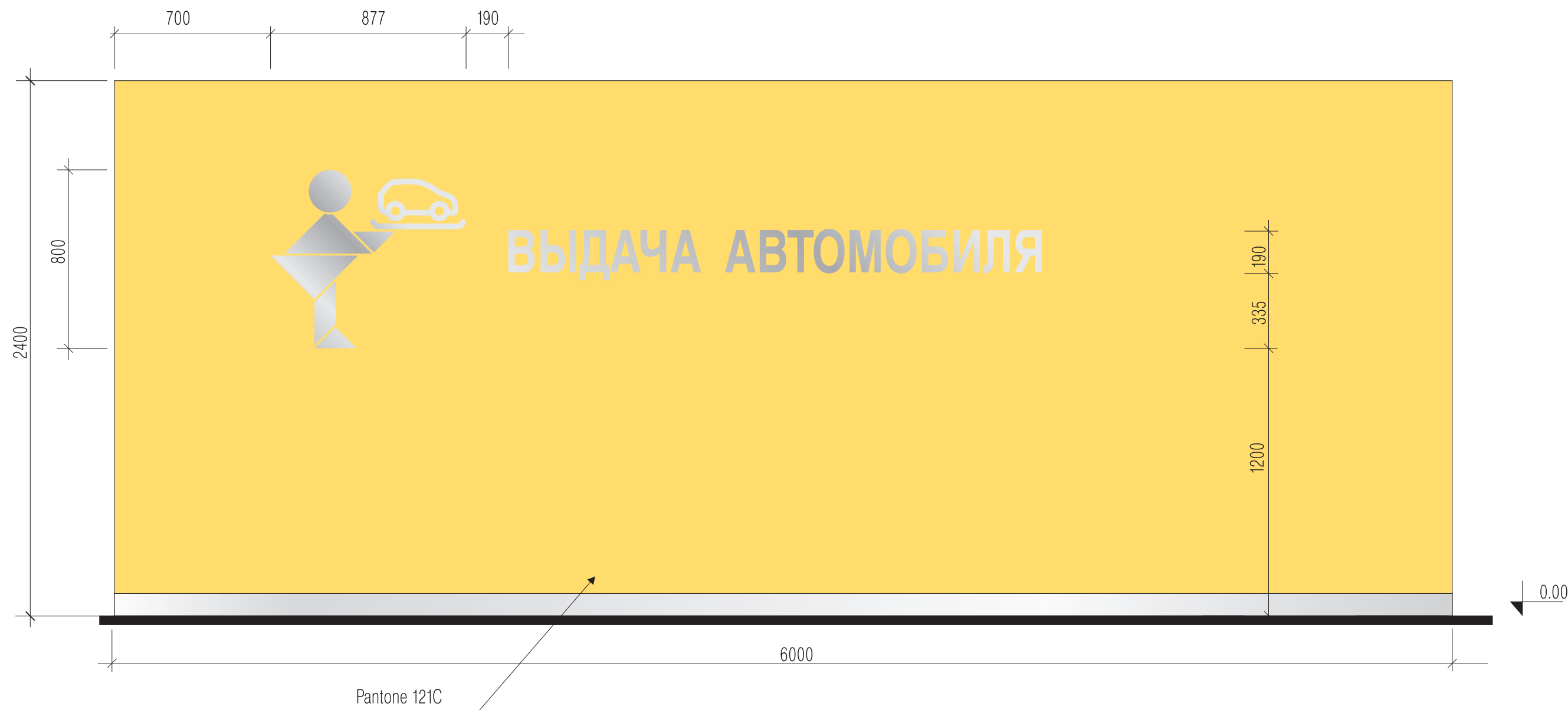

5

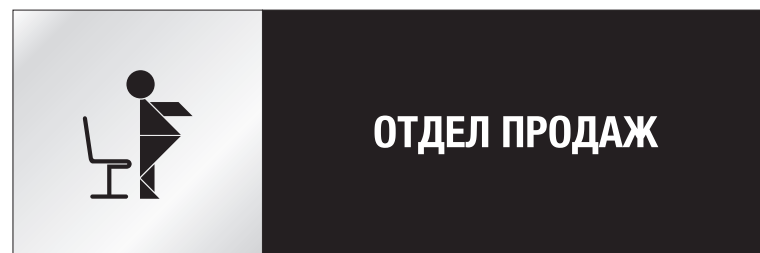

Табличка на стекло 1000x330 мм

9

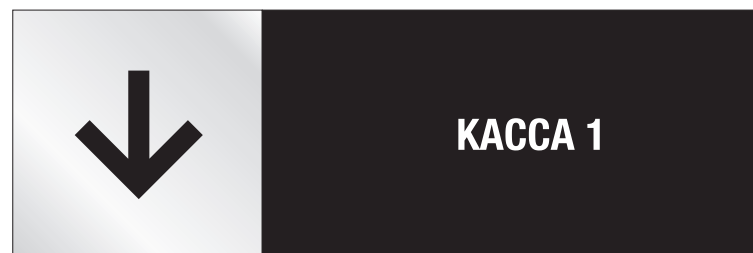

Табличка над дверью 1000x330 мм

13



Подвесная табличка 1000x330 мм

6



Подвесная табличка 1000x330 мм

10

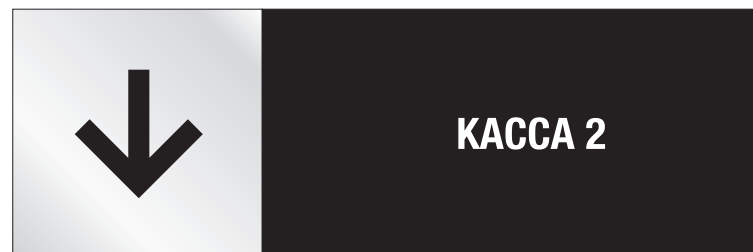

Табличка над дверью 1000x330 мм

17

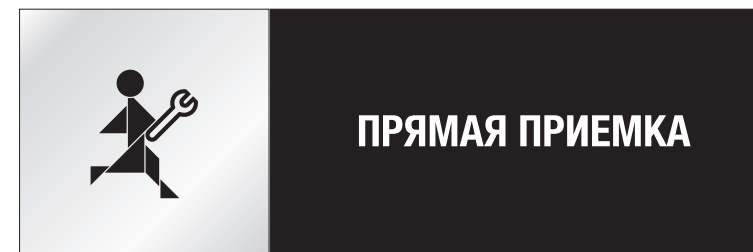

Подвесная табличка 1000x330 мм

7

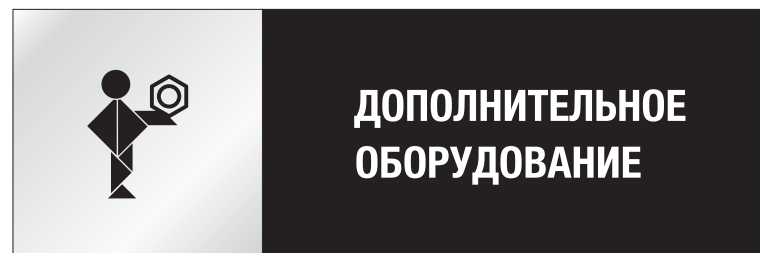

Подвесная табличка 1000x330 мм

11



Подвесная табличка 1000x330 мм

21

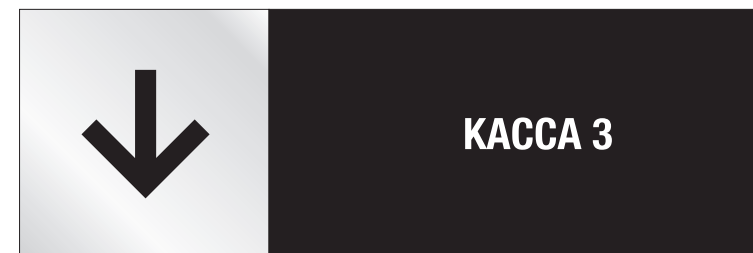

Табличка над дверью 1000x330 мм

8

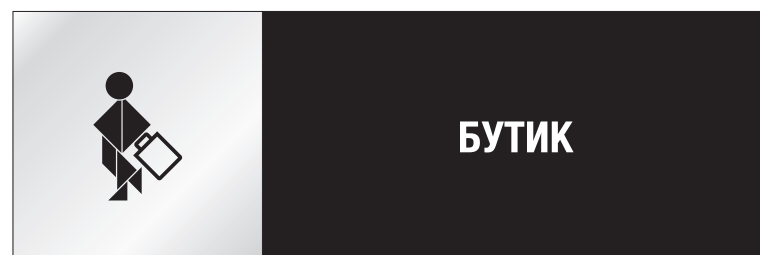

+2.20

Табличка на стену 1000x330 мм

12

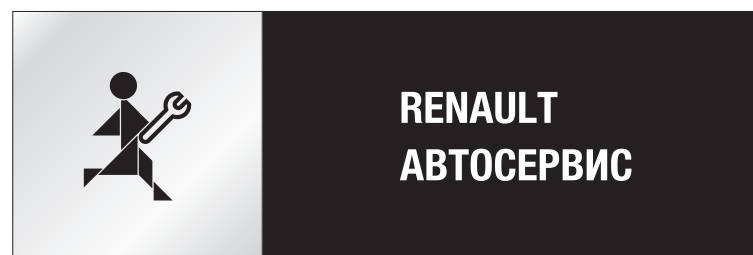

Подвесная табличка 1000x330 мм

23

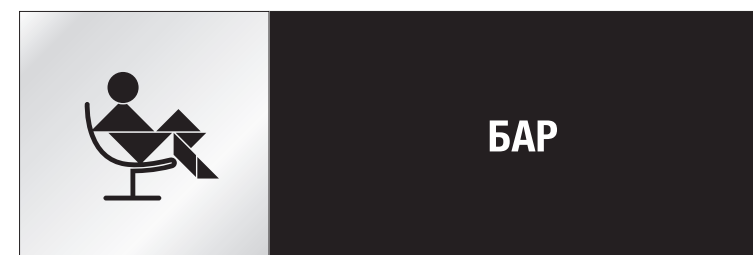

Двухсторонняя подвесная табличка 1000x330 мм

22



14



2 шт.

15



2 шт.

Таблички на двери 100x100 мм

М 1:10

parade

58

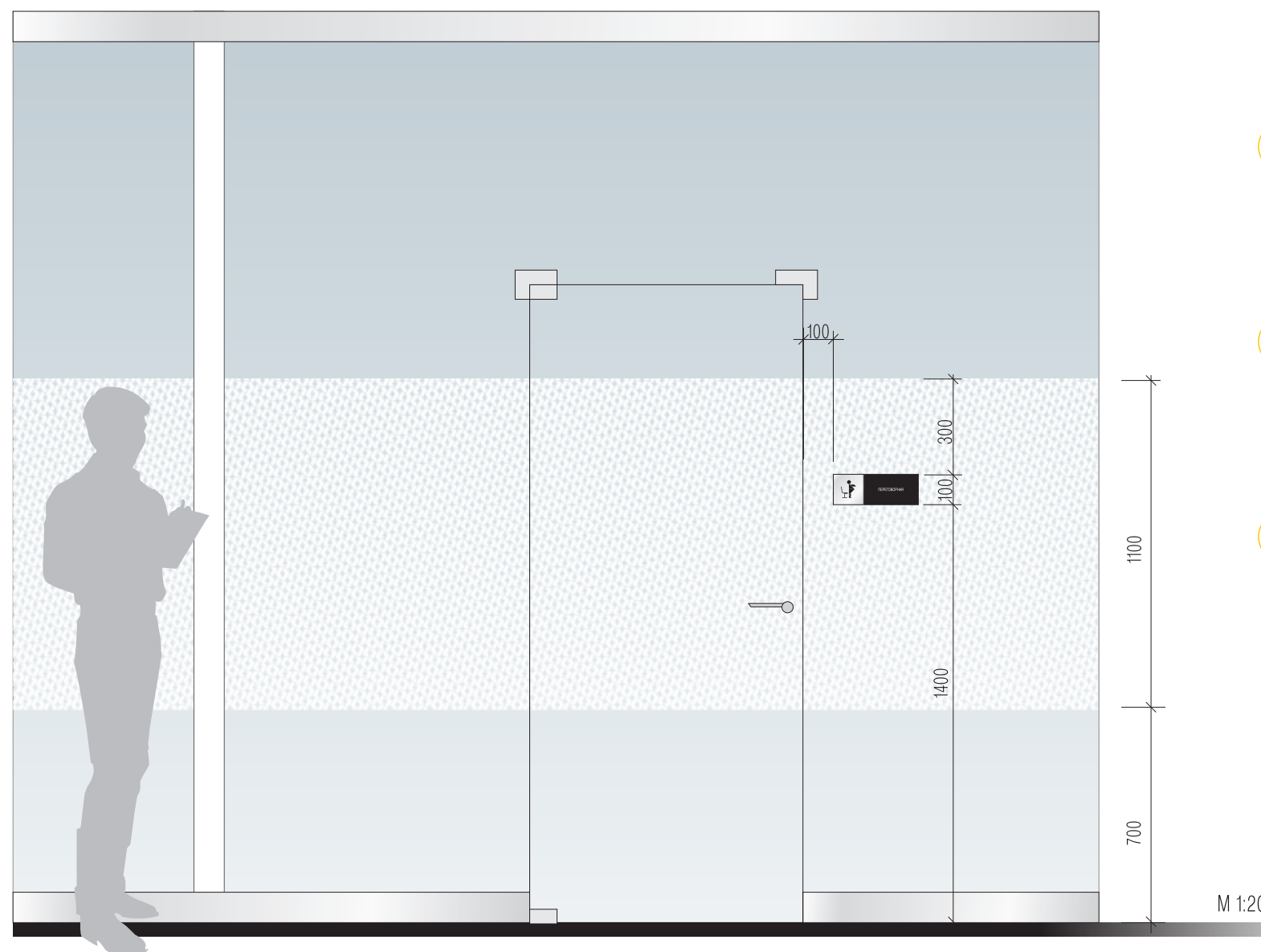

18  ПЕРЕГОВОРНАЯ М 1:5
280x100 мм.

19  СТРАХОВАНИЕ М 1:5
280x100 мм.

20  КРЕДИТОВАНИЕ М 1:5
280x100 мм.

1



RAL 9006

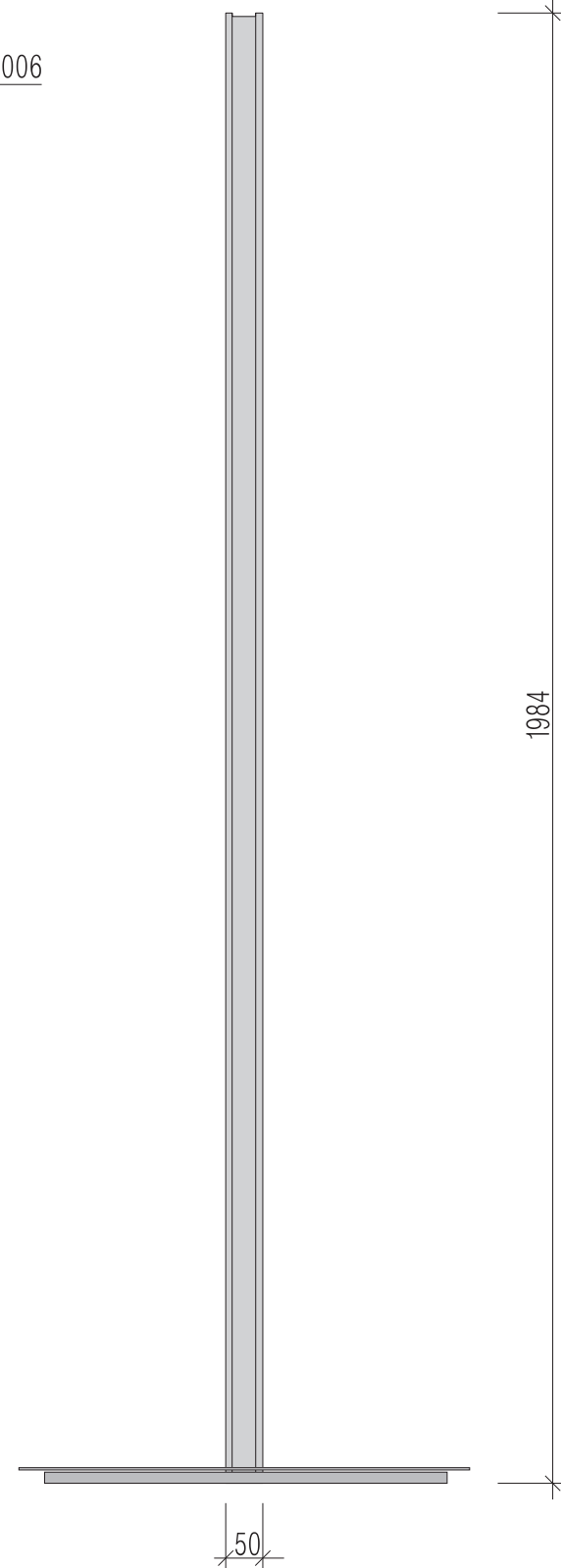

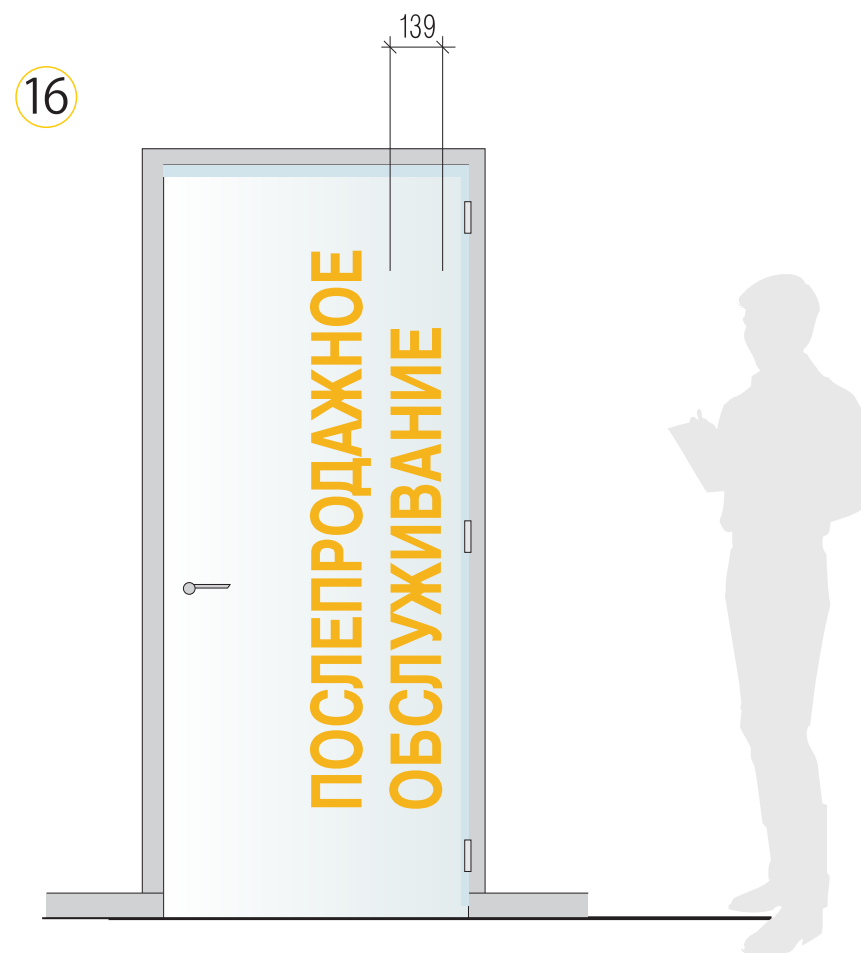



М 1:10

parade



RAL 9006

2200



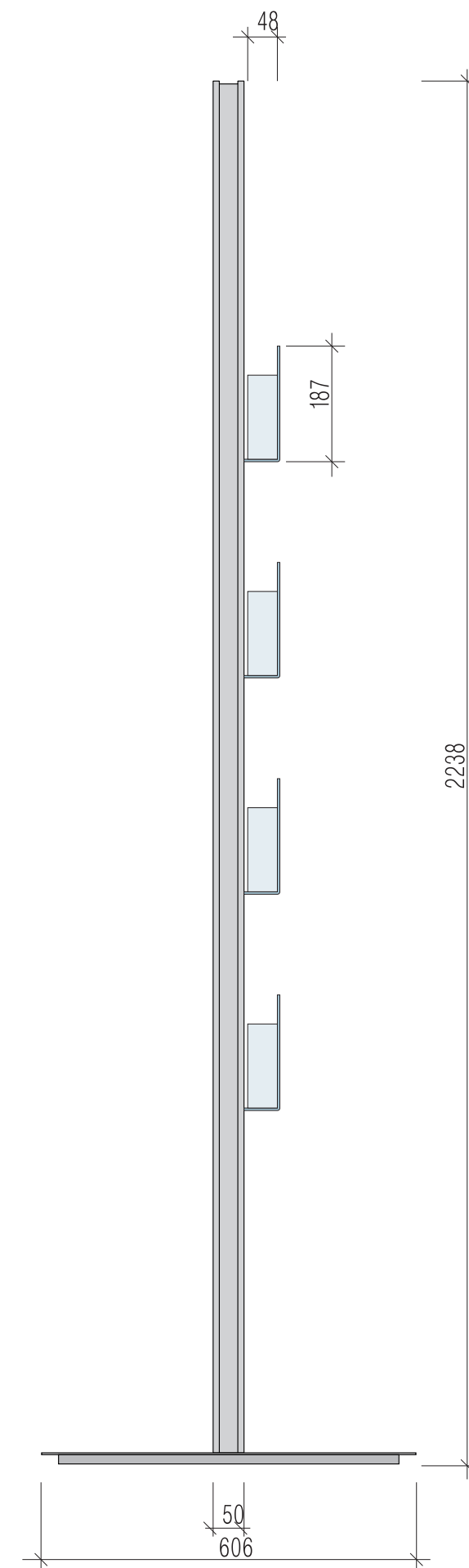
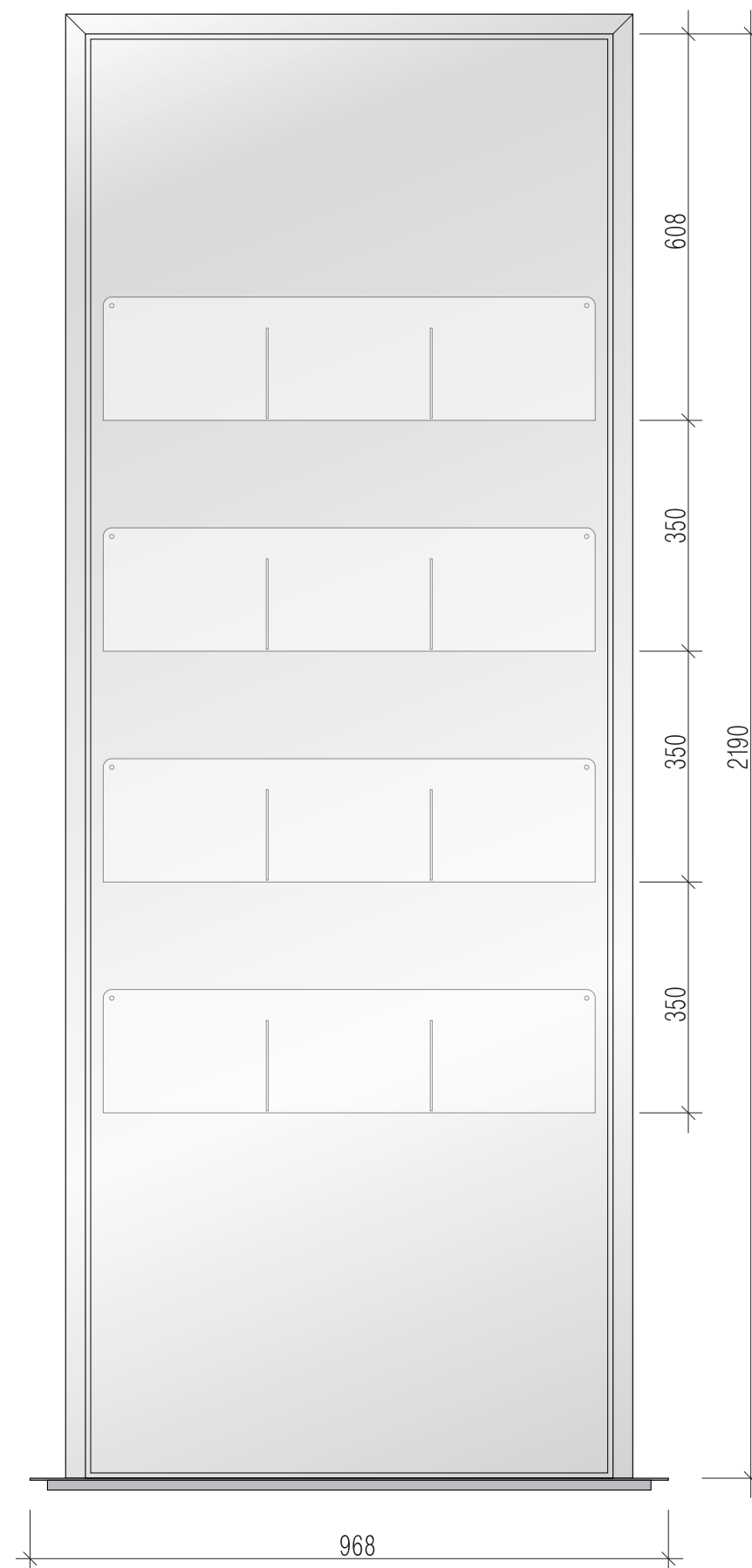



1500

1000

250

1000

250

1000

* Нижний край фресок выравнивается по верхней отметке пола антресольного этажа



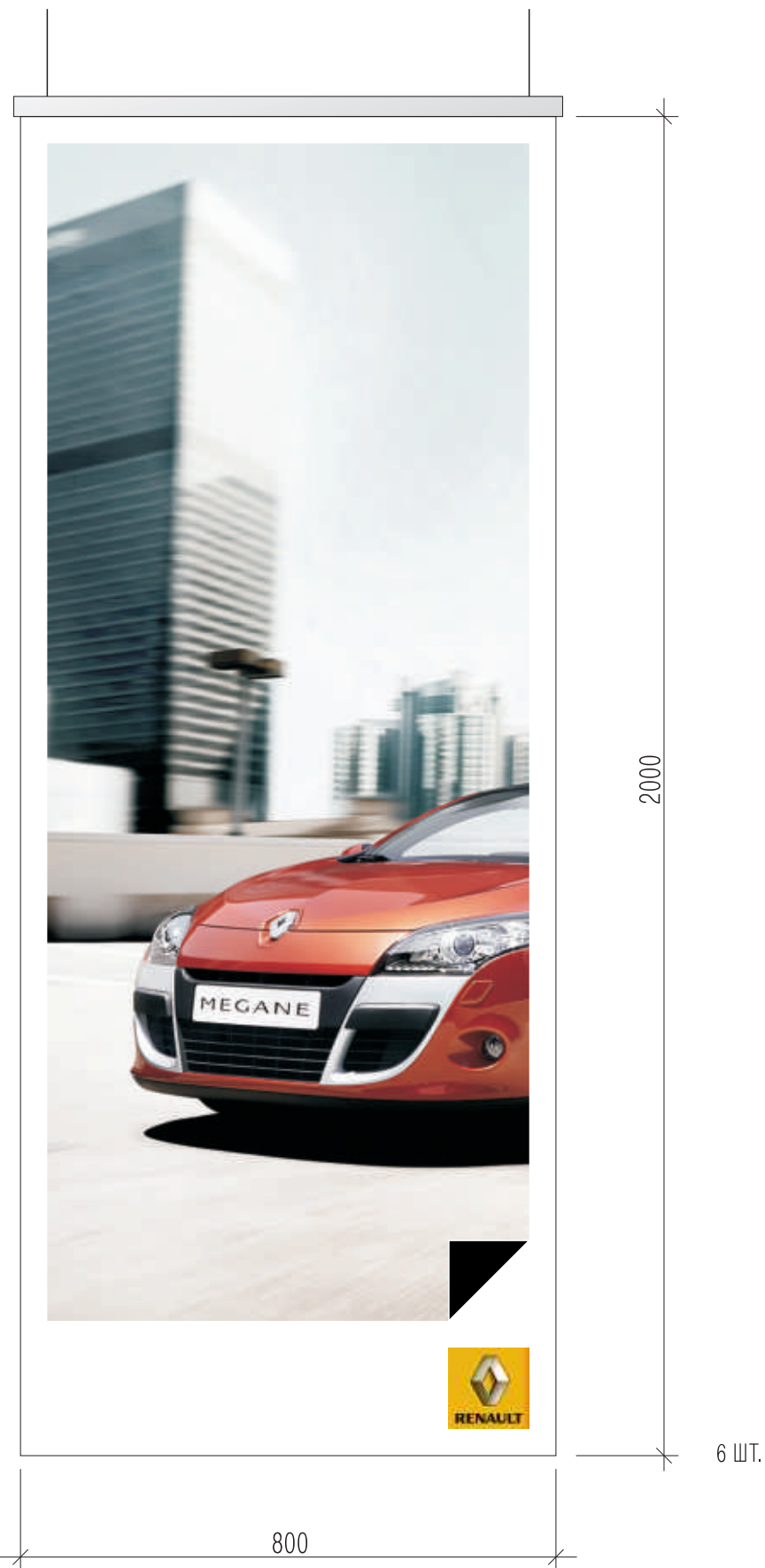

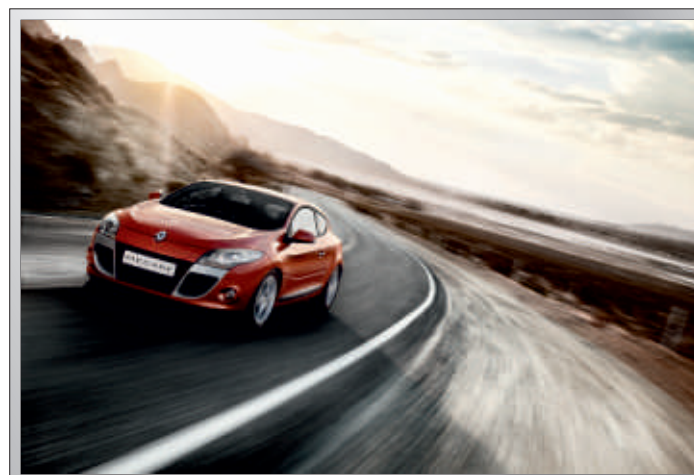

900x600 мм
19 шт.

ВЫСОТА ОТ ЧИСТОГО ПОЛА +1.30м

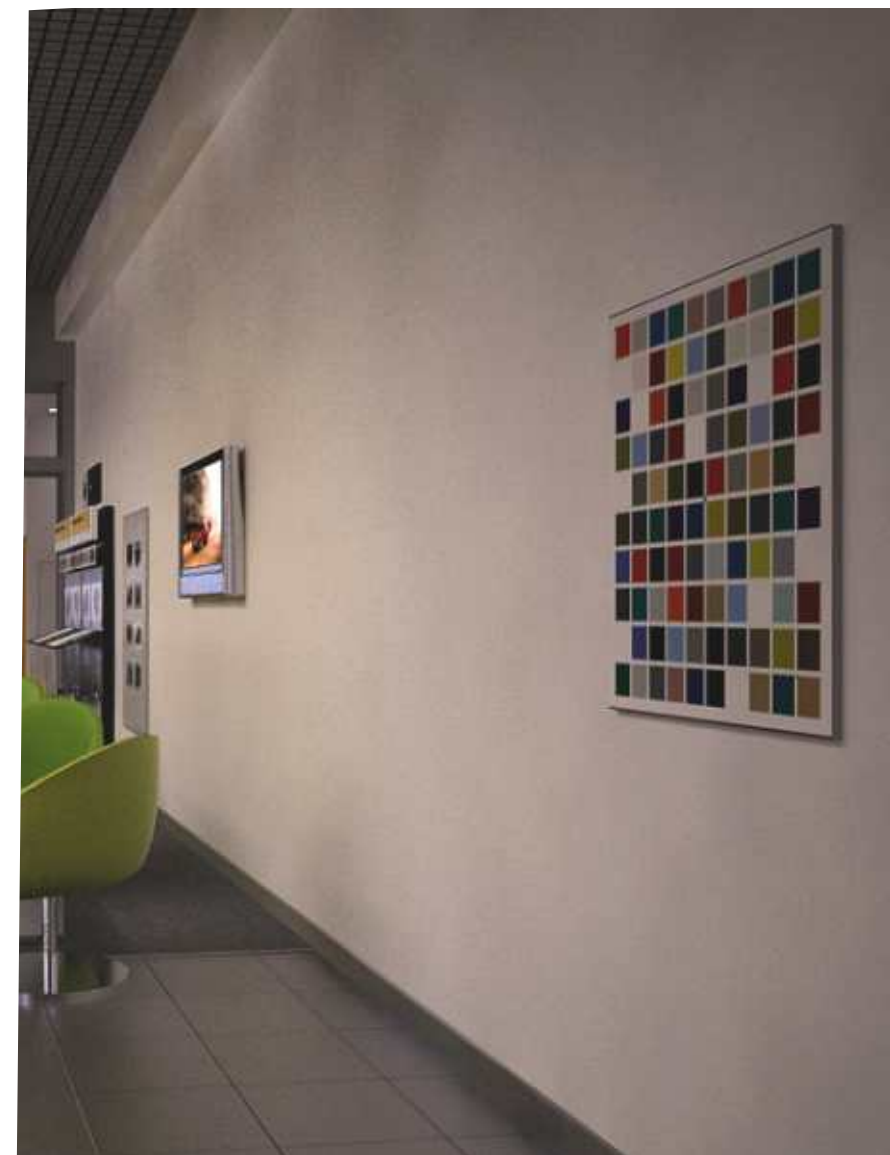
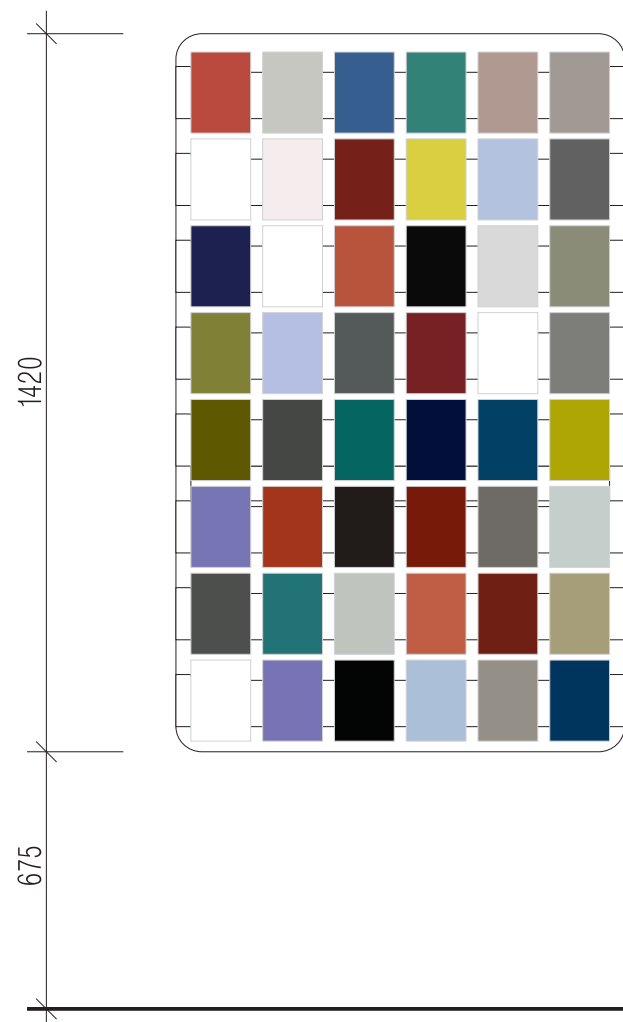



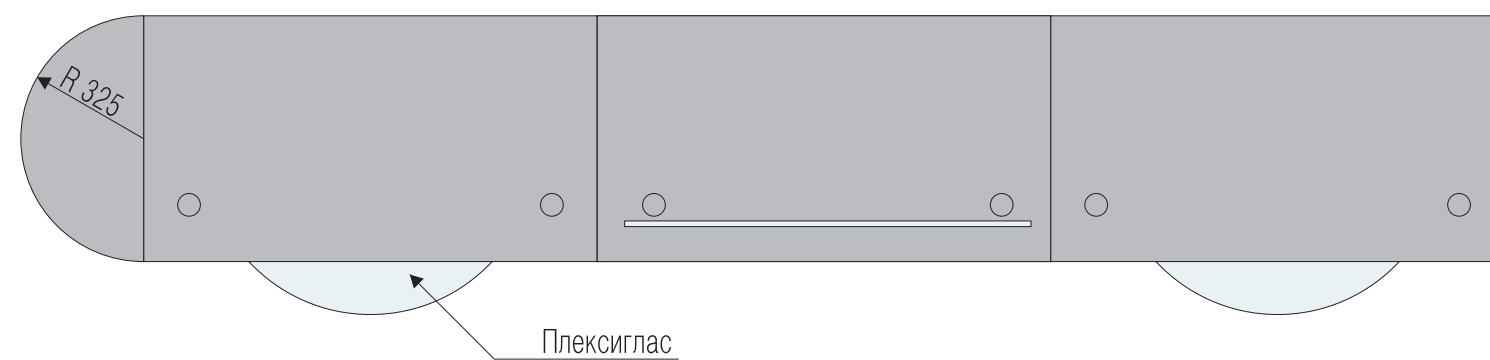
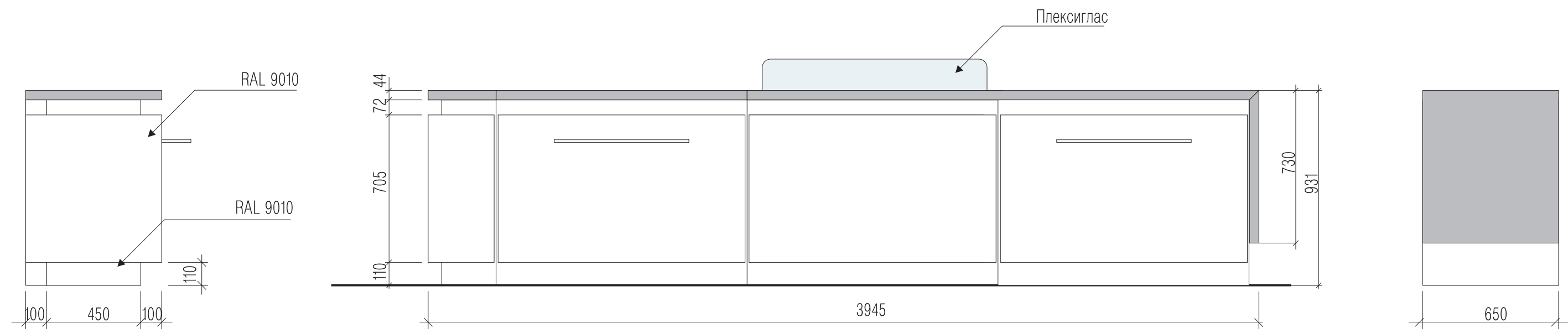

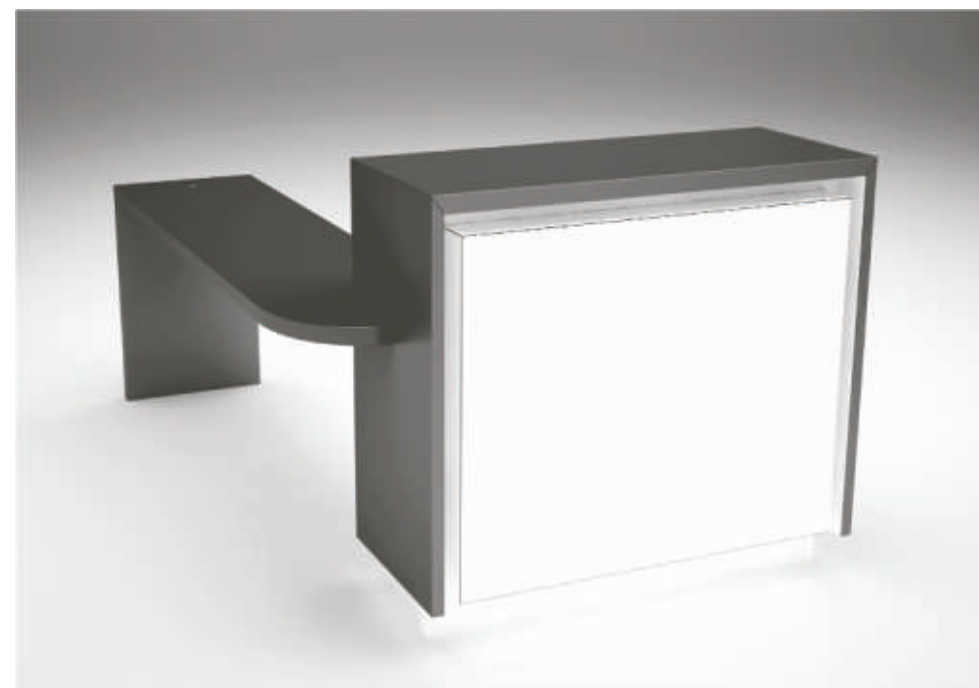
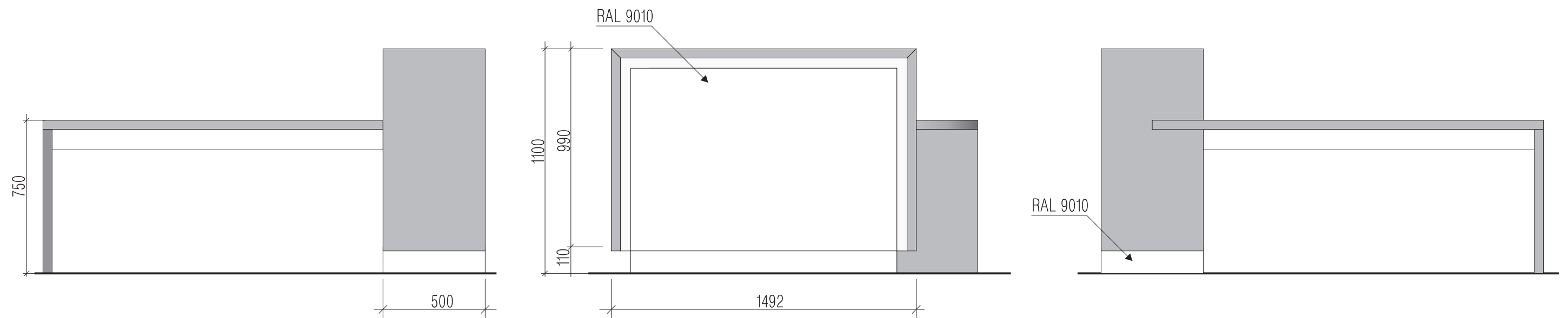

Левосторонняя стойка (с рабочим местом слева) - 4 шт.
Правосторонняя стойка (с рабочим местом справа) - 4 шт.

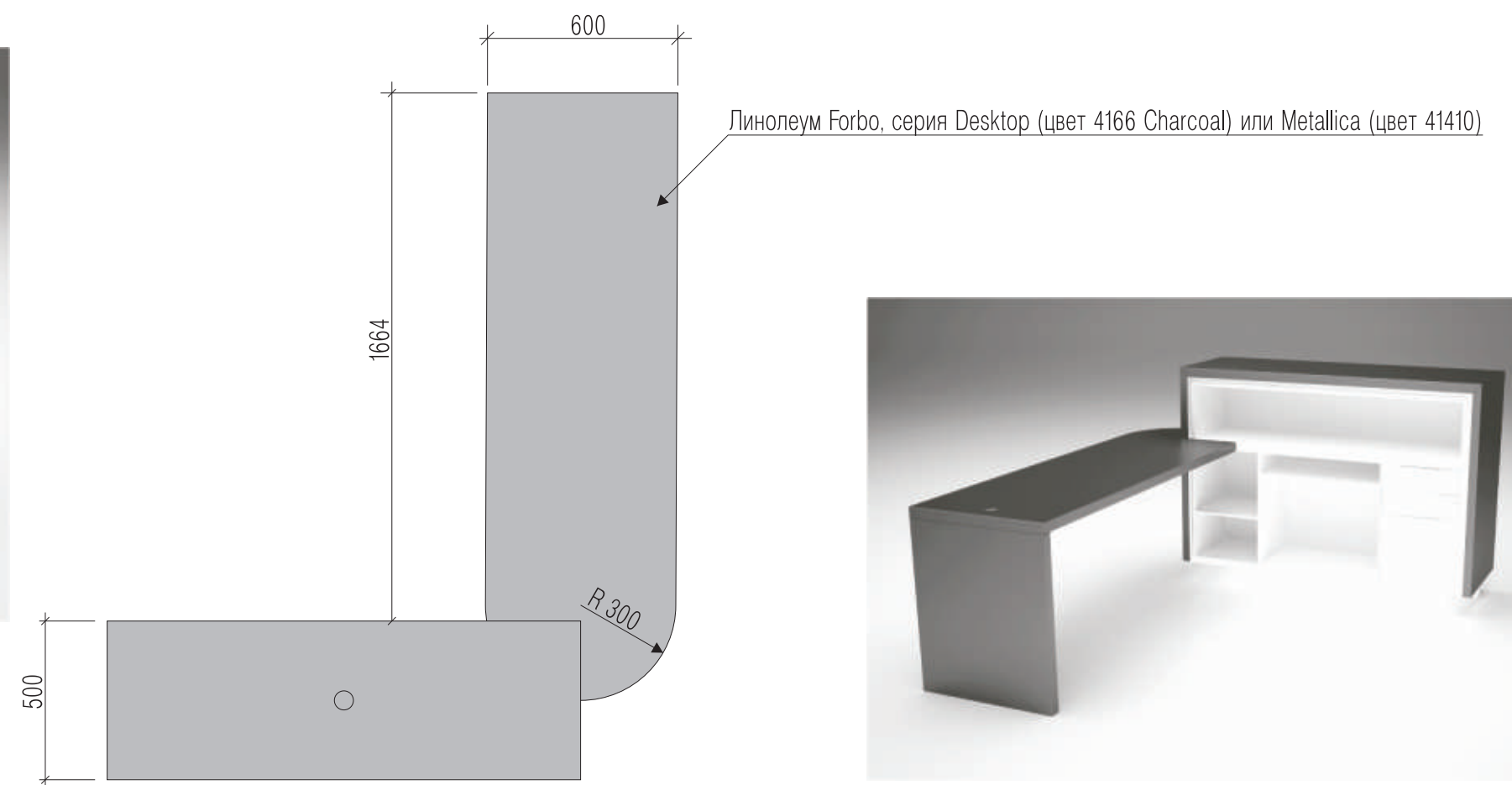

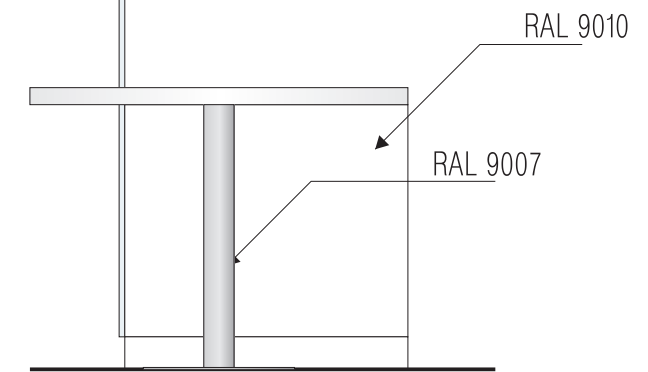
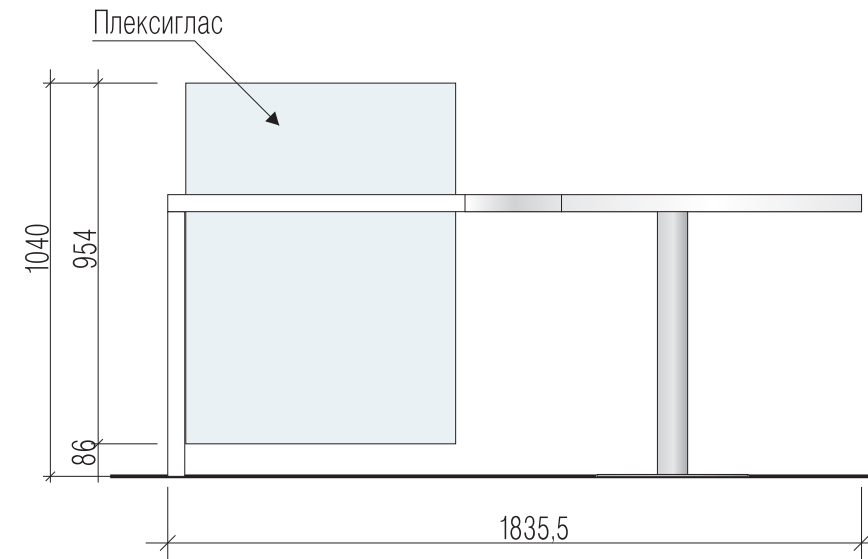
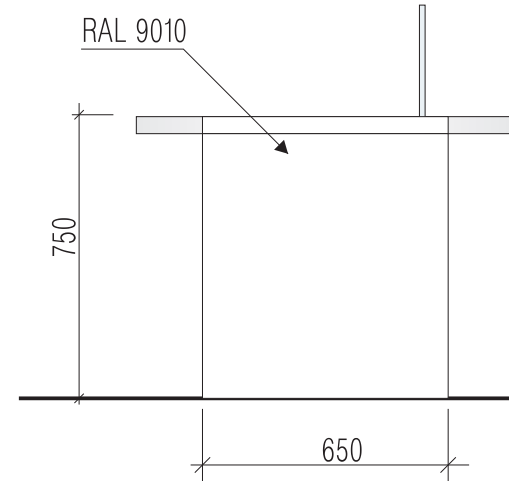

Мебельная перегородка из стекла с фирменным растровым рисунком.
2000 x 1500 мм - 7 шт.

Количество рабочих мест в шоу-руме:
левосторонних (тумба слева) - 8 шт.
правосторонних (тумба справа) - 6 шт.

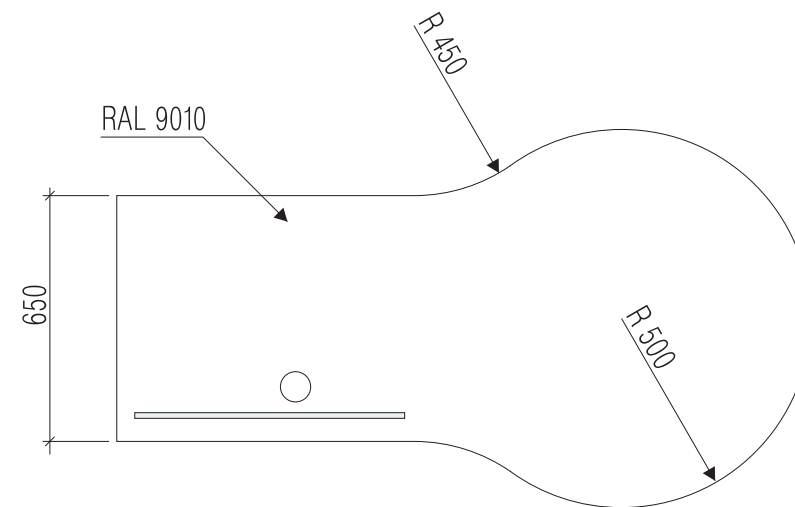

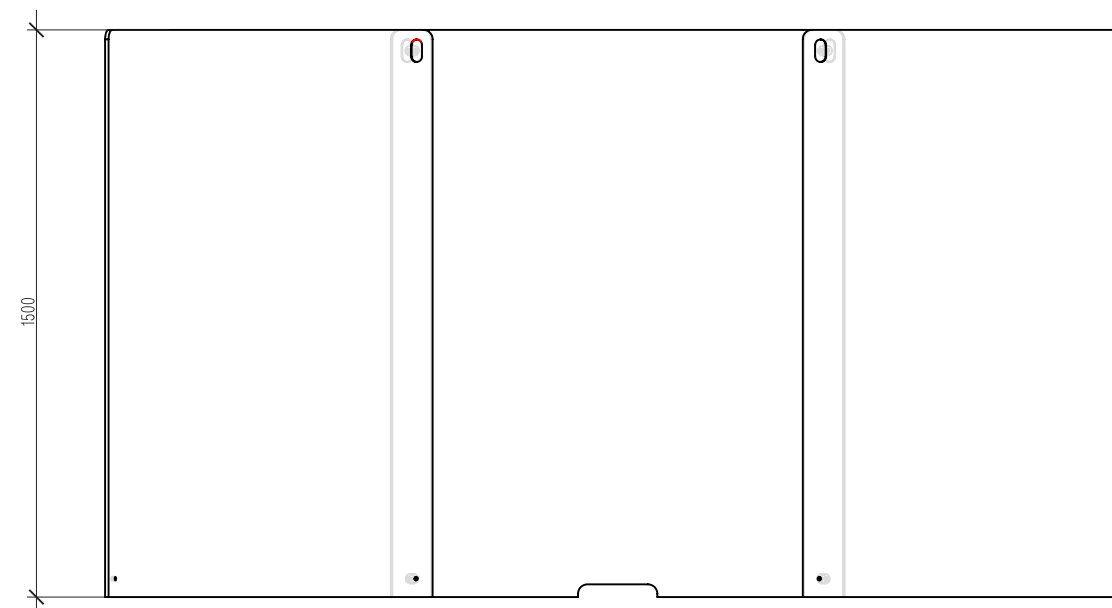
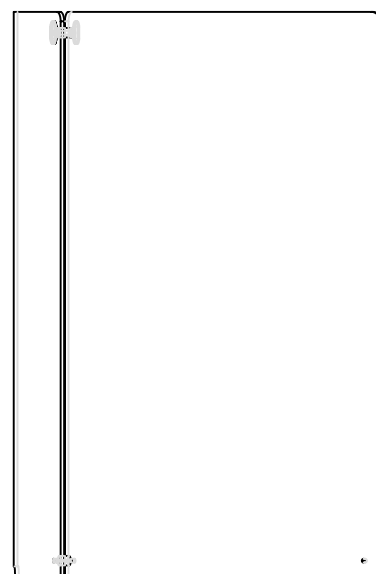

Количество рабочих мест:
левосторонних (тумба слева) - 1 шт

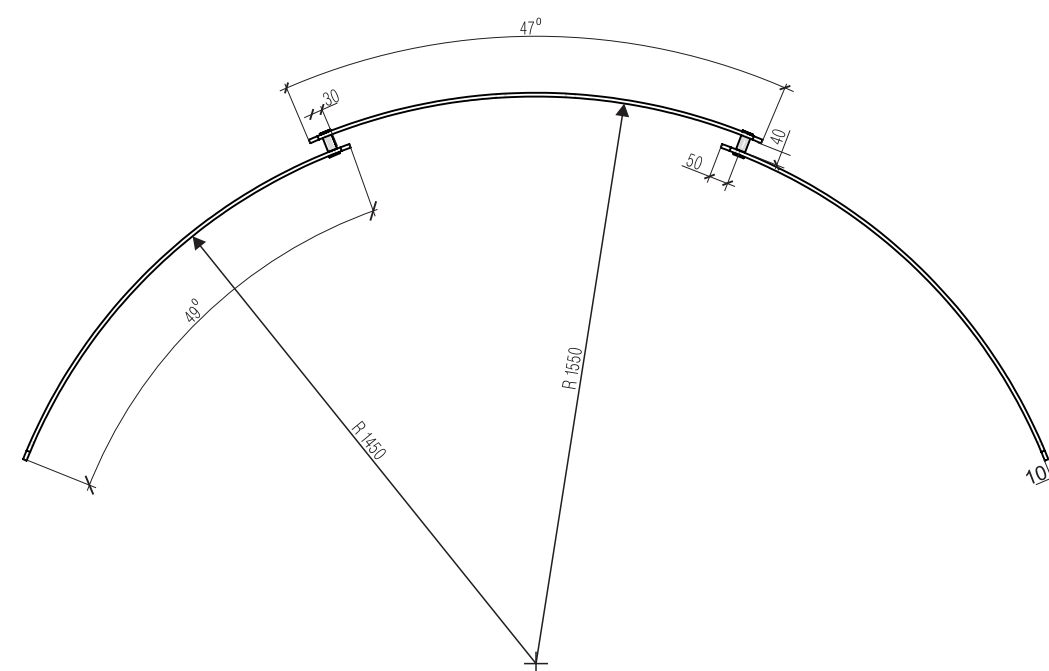
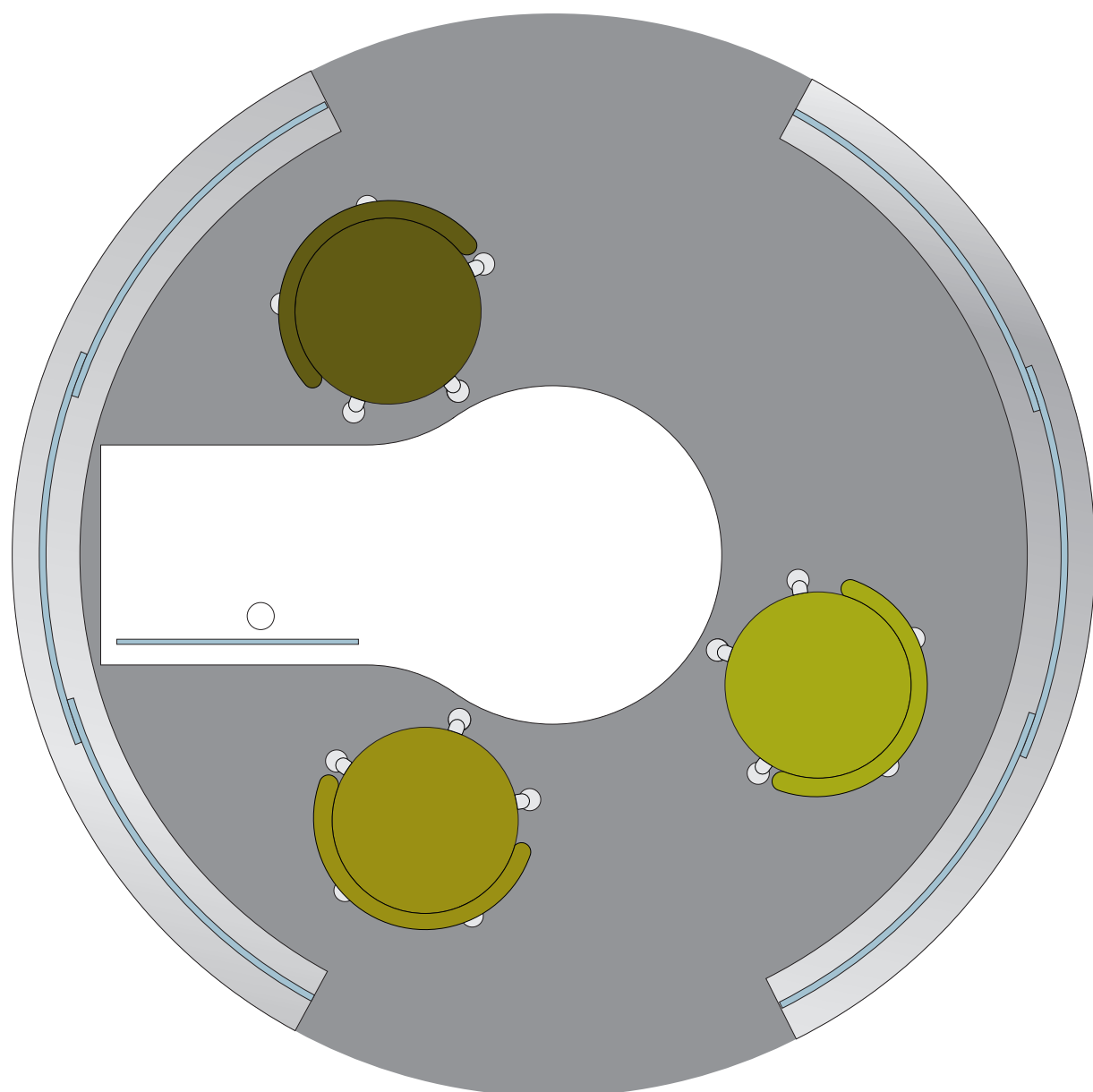



Количество - 10 шт.



2200x1200x500 мм
Количество - 8 шт.



Количество - 2 шт.

ОБОРУДОВАНИЕ ЗАКАЗЫВАЕТСЯ В ОАО АВТОФРАМОС



Стул для продавцов с 5-ю ножками
(в том числе в открытой переговорной)
цвет - Хаки Pantone 581C. 14 шт.



Высокий стул для диспетчера в зоне приветствия с 5-ю ножками
цвет - Хаки Pantone 581C. 2 шт.



Стул для посетителей с 5-ю ножками
(в том числе в открытой переговорной)
цвет - Оливковый Pantone 391C. 14 шт.



Стул для посетителей с 5-ю ножками
(в том числе в открытой переговорной)
цвет - Зеленое яблоко Pantone 383C. 14 шт.



Стул мастера-приемщика с 5-ю ножками
цвет - темно-серый. 8 шт.

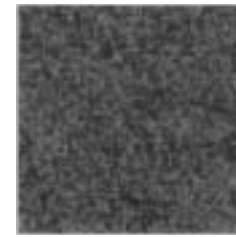

Плоский телевизор. 1 шт.



Высокий стул для посетителей
в зоне приемки сервиса и баре
цвет - RAL 9010. 21 шт.



Аппарат с горячими напитками,
аквадиспенсер

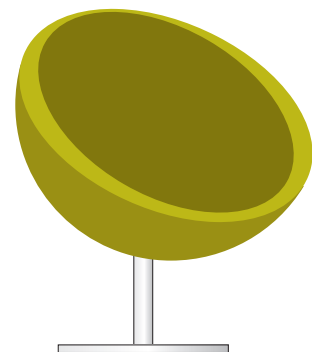

Кресло для посетителей
цвет - Оливковый Pantone 391C. 4 шт.

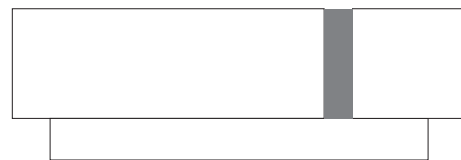

Журнальный столик для посетителей 1200x600x400 мм
в зоне ожидания. цвет - RAL 9010. 2 шт.

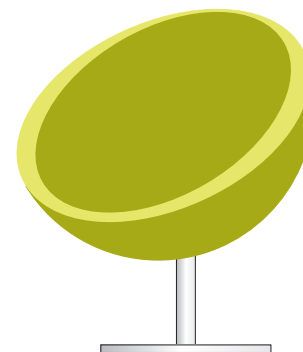

Кресло для посетителей
цвет - Зеленое яблоко Pantone 383C. 4 шт.



	Помещение	Пол	Потолок	Стены
1	Демонстрационный зал, выдача автомобиля	Керамогранит матовый RAL7016 (серый антрацит) 450х450х9,5 мм Производитель: "Novoceram", Серия No Name: Elegance REF: C828 полосы структуры должны быть направлены перпендикулярно главному фасаду. Затирка черная "Ультра Колор"	Подвесной потолок Грильято RAL 9006 размер ячеек 100х100 мм Потолок типа Armstrong RAL9010, Orcal Гладкая плита 1200х1200 мм, подвесная система MicroLook Гипсокартон;	Белые матовые RAL9010. Площадь 288,7 кв.м Витражи: прозрачное стекло, рамы RAL7021, Вертикальная направленность. Двери - стекло/белые RAL9010, фурнитура - хром/серая RAL9006. Стекланные перегородки - прозрачные с фирменным растровым рисунком. профиль RAL9006. Pantone 121C
2	Зона ожидания	Ковровое покрытие RAL7042 (износостойкое, грязеотталкивающее) Производитель: "Vorwerk", Серия Corona REF: 5D57 Поставщик в России: компания Carpet House	Подвесной потолок типа Armstrong RAL9010, Orcal Гладкая плита 1200х1200 мм, подвесная система MicroLook Гипсокартон	Pantone 121C
3	Офисы первого / второго уровня, помещение произведения финансовых расчетов	Ковровое покрытие RAL7042 (износостойкое, грязеотталкивающее) Производитель: "Vorwerk", Серия Corona REF: 5D57 Поставщик в России: компания Carpet House Керамогранит матовый RAL7016 (серый антрацит) 450х450х9,5 мм Производитель: "Novoceram", Серия No Name: Elegance REF: C828 полосы структуры должны быть направлены перпендикулярно главному фасаду. Затирка черная "Ультра Колор"	Подвесной потолок Armstrong RAL9010, Orcal Гладкая плита 600х600 мм, подвесная система MicroLook	Белые матовые RAL9010.
4	Открытая лестница в шоу-руме	Керамическая плитка черная RAL 9005: Затирка черная "Ультра Колор"	Подвесной потолок Armstrong RAL9010, Orcal Гладкая плита 600х600 мм, подвесная система MicroLook	Ограждения металлические, хромированные
5	С/у для клиентов	Керамическая плитка RAL7021	Подвесной потолок Armstrong RAL9010, Orcal Гладкая плита 600х600 мм, подвесная система MicroLook	Керамическая плитка RAL1015
6	Сервисная зона	Керамическая плитка/наливной пол. RAL7042 - проезды в зоне ТО и TP; RAL7016 - рабочие места в зоне ТО и TP, кузовном цехе; RAL7043 - платформы подъемников RAL9010 - сепаратные линии	Закрывать конструкции потолка необязательно, возможно использование системы Грильято. Цвет RAL9006	RAL7015 до отм. +1.00 м RAL9010 выше отм. +1.00. Двери RAL7042. Ворота RAL9006 или RAL7024



Штукатурка PANTONE 121C
Область применения:
BrandWall; стены в зонах ожидания, приветствия, выдачи автомобиля.

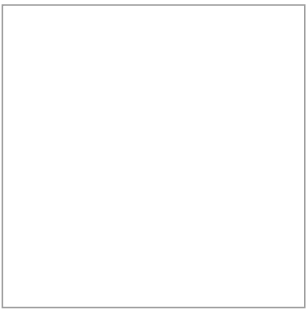

Штукатурка RAL9010
Область применения:
стены и колонна в шоу-руме, офисах первого и второго этажей.

Стены и колонны в зоне ТО и ТР выше отметки +1.00 м.



Покраска RAL9006
Область применения:
металлический профиль стеклянных перегородок в шоу-руме, оборудование, и металлические конструкции в зоне ТО и ТР.



Стены RAL7015
Область применения: стены в зоне ТО и ТР, мойке, приемке сервиса до отм. +1.00 м.

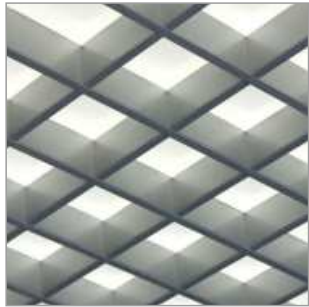

Потолок Грильято RAL 9006
размер ячеек 100x100 мм
Область применения:
потолок на втором уровне демонстрационного зала

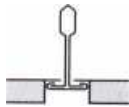

Подвесная система MicroLook.

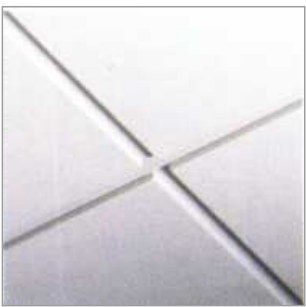

Потолок Armstrong RAL9010, Orca! Гладкая плита 600x600 мм, подвесная система MicroLook.
Поставщик: фирма "Армстронг Европа ГмБХ", тел: +7(495) 9565101
Область применения:
потолок в шоу-руме под/над антресолю, зона выдачи нового а/м, офисы, с/у

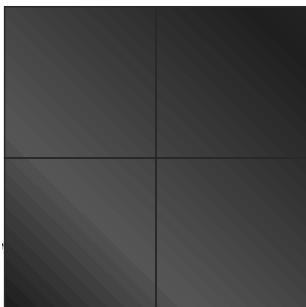

Глянцевая керамическая плитка RAL7021
Область применения:
цоколь здания.

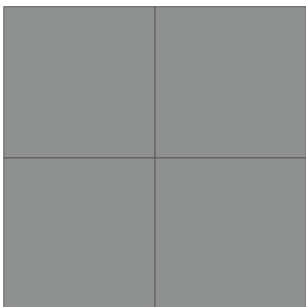

Покрытие RAL7042
Область применения: пол в зоне ТО и ТР, сепаратная линия - RAL9010



Керамогранит матовый RAL7016 (серый антрацит) 450x450x9.5 мм
Производитель: "Novoceram", Серия No Name: Elegance REF: C828
полосы структуры должны быть направлены перпендикулярно главному фасаду. Затирка черная "Ультра Колор"
Область применения:
демонстрационный зал, зона выдачи автомобиля, клиентская зона на антресоли

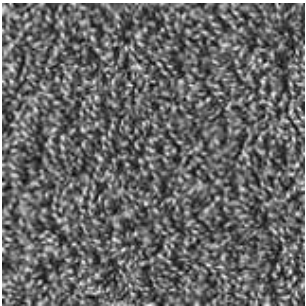

Ковровое покрытие RAL7042 (износостойкое, грязеотталкивающее)
Производитель: "Vorwerk", Серия Corona REF: 5D57
Поставщик в России: компания Carpet House
Область применения:
зона ожидания, офисы на первом и антресольном этажах

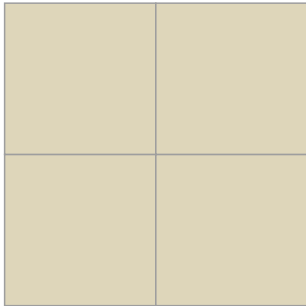

Керамическая плитка RAL1015
Область применения:
стены в с/у.



Покраска RAL7043
Область применения:
платформы подъемников в зоне ТО и ТР

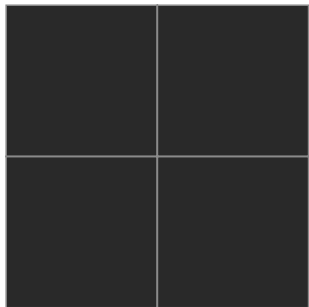

Керамическая плитка черная RAL 9005:
Область применения: лестница в шоу-руме.
Затирка черная "Ультра Колор"

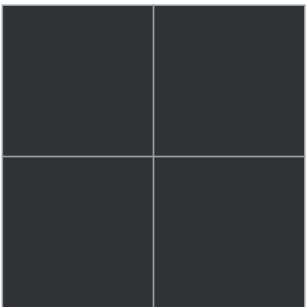

Керамическая плитка RAL7021
Область применения:
пол в с/у



Покрытие RAL 7016:
Область применения: рабочие места в зоне ТО и ТР

АРХИТЕКТУРА

ПАРАД

Федор Непряхин
+7 (985) 998-1689, +7 (495) 603-3801/05/06/07
feodor@pa-rad.ru
www.pa-rad.ru

ПЛИТКА

В-IMPORT

+7 (495) 686-0817,
info@b-import.ru
Никита Гребенщиков
моб.: +7 (906) 685-7135
Алла
моб.: +7 (926) 555-4548

СВЕТ

TARGETTI - офиц. свет
Региональный представитель Ян Бигацци
+7 (926) 523-3003
j.bigazzi@targetti.com

Точка Опоры

Сергей Лукин
+7 (812) 335-0406 (120), моб.: +7 (921) 941-8718
s.lukin@spb.k-to.ru

ВИЗУАЛЬНАЯ ИДЕНТИФИКАЦИЯ

РЕМ-Н

Дмитрий Ханов
моб.: +7 (903) 772-4002
rem@rem-n.ru
www.rem-n.ru

ИКСТРИМ

Елена Сапелкина
+7 (495) 797-8070 (109), моб.: +7 (903) 756-3620
skype: xstream-company, www.xstream.ru
все элементы визуальной идентификации

ФЛАГИ

ГК «Мегафлаг»

+7 (495) 995-9966 (111)
artemyeva@megafag-n.ru
(флагштоки, полотнища)

МЕБЕЛЬ

ORGSPACE

Владимир Лебедев
+7 (495) 786-9910 (129)
lebedev@orgspace.ru

