

здания

(вид объекта недвижимого имущества)

Дата 26 февраля 2010 г.

Кадастровый номер _____
 Инвентарный номер (ранее присвоенный учетный номер) 46:286:004:000003980

1. Описание объекта недвижимого имущества

1.1. Наименование Здание

1.2. Адрес (местоположение):

Субъект Российской Федерации	город Москва	
Район	Центральный административный округ	
Муниципальное образование	тип	внутригородская территория города федерального значения
	наименование	Таганское
Населенный пункт	тип	город
	наименование	Москва
Улица (проспект, переулок и т.д.)	тип	переулок
	наименование	Гжельский
Номер дома	20	
Номер корпуса	-	
Номер строения	-	
Литера	-	
Иное описание местоположения	-	

1.3. Основная характеристика: общая площадь 897,5 кв.м.
(тип) (значение) (единица измерений)

степень готовности объекта незавершенного строительства _____

1.4. Назначение: нежилое здание

1.5. Этажность: количество этажей 2 количество подземных этажей 1

1.6. Год ввода в эксплуатацию (завершения строительства) до 1917

1.7. Кадастровый номер земельного участка (участков), в пределах которого расположен объект недвижимого имущества _____

1.8. Предыдущие кадастровые (условные) номера объекта недвижимого имущества: _____

1.9. Примечание: Дата последней инвентаризации - 26.02.2010 г

Дополнительные характеристики здания -

Наименование и литеры надворных построек -

Сведения о перепланировке (реконструкции) здания, выполненной без разрешения -

произведена перепланировка.

Иная информация -

1.10. ФГУП «Ростехинвентаризация – Федеральное БТИ» (свидетельство об аккредитации на осуществление технического учета и технической инвентаризации объектов капитального строительства на территории города Москвы от 21.10.2007 № 00041()

(наименование органа или организации)

начальник производственного управления

(полное наименование должности)

А.Г. Андримов
 (подпись)

А.Г. Андримов
 (инициалы, фамилия)

М.П.

Кадастровый номер

Инвентарный номер (ранее присвоенный учетный номер)

45:286:004:000003980

2. Ситуационный план объекта недвижимого имущества:



Масштаб 1:3000

Начальник производственного управления

(полное наименование должности)

(подпись)

М.П.

А.Г. АРСЕНОВ

(инициалы, фамилия)

ПРИЛОЖЕНИЕ К КАДАСТРОВОМУ ПАСПОРТУ

здания

(вид объекта недвижимого имущества: здания, сооружения, помещения)

Дата 26 февраля 2010 г.

Инвентарный номер (ранее присвоенный учетный номер) 46:286:004:000003980

Описание объекта недвижимого имущества

Наименование Здание

Адрес (местоположение):

Субъект Российской Федерации	город Москва	
Район	Центральный административный округ	
Муниципальное образование	тип	внутригородская территория города федерального значения
	наименование	Таганское
Населенный пункт	тип	город
	наименование	Москва
Улица (проспект, переулок и т.д.)	тип	переулок
	наименование	Гжельский
Номер дома	20	
Номер корпуса	-	
Номер строения	-	
Литера	-	
Иное описание местоположения	-	

Московский городской филиал ФГУП «Ростехинвентаризация – Федеральное БТИ». Свидетельство об аккредитации на осуществление технического учета и технической инвентаризации объектов капитального строительства на территории города Москвы от 21.10.2007 № 000410

(наименование органа или организации)

На перепланировку (реконструкцию) строения
(части строения), сооружения

Лит. А
(литера)

РАЗРЕШЕНИЕ НЕ ПРЕДЪЯВЛЕНО

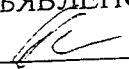
" 26 " февраля 2010г. Подпись 

Начальник производственного управления
(полное наименование должности)

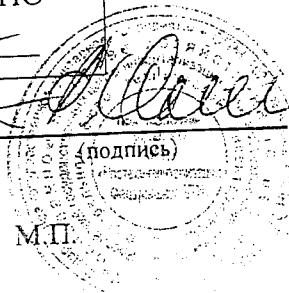

А.Г. Анисимов
(инициалы, фамилия)

М.П.

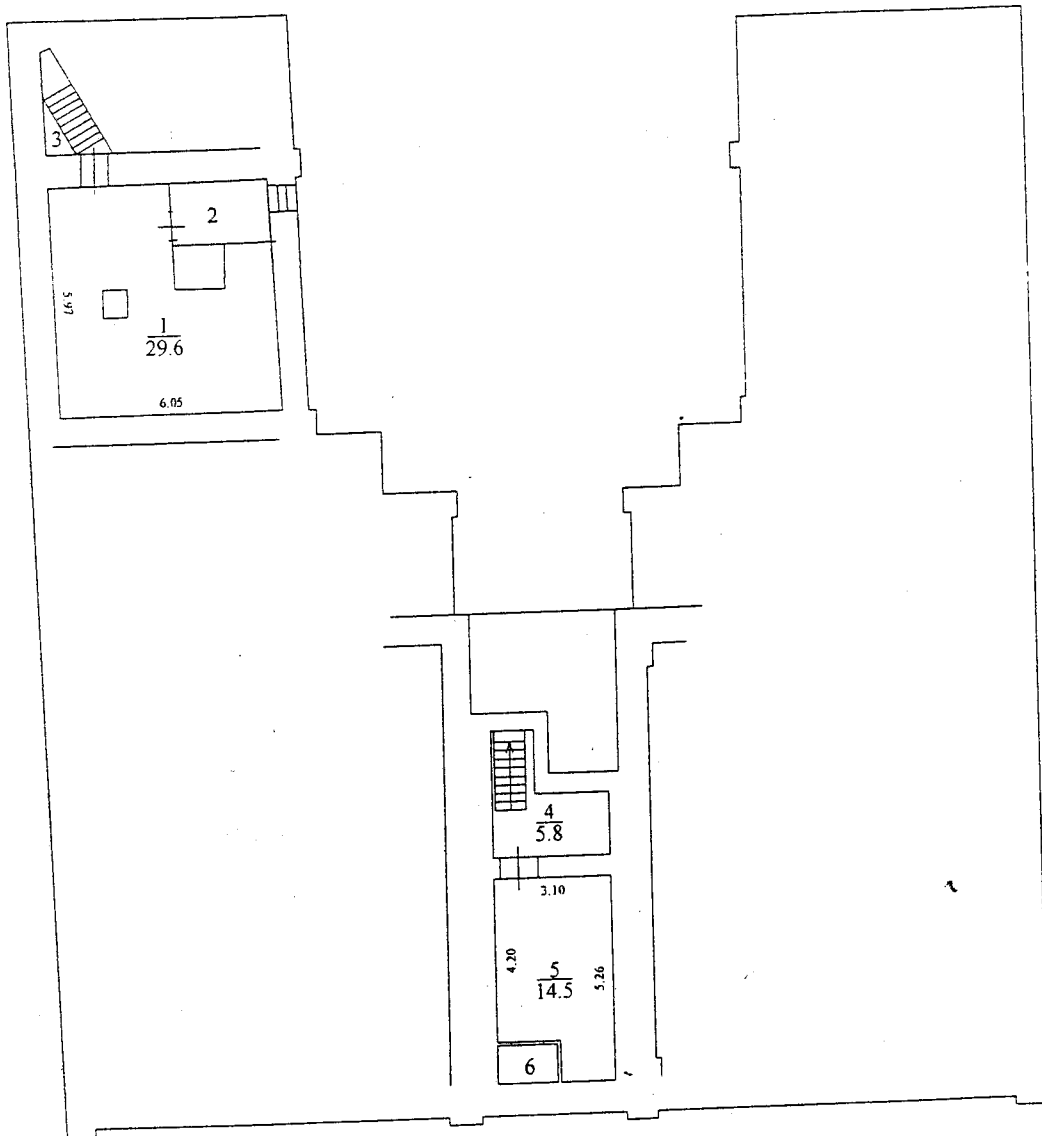

Лит. А
подвал

На перепланировку (реконструкцию) строения
(части строения), сооружения

Лит. А; подвал
(литера)

РАЗРЕШЕНИЕ НЕ ПРЕДЪЯВЛЕНО

" 26 " февраля 2010 г. Подпись *[Signature]*

Росреестр	ФГУП "Ростехинвентаризация-Федеральное БТИ"		РФ
Лист 1	Поэтажный план		Масштаб 1:200
Листов 3			
Дата	Исполнитель	Фамилия И.О.	Подпись
26.02.2010	Выполнил	Дремин Е.Ю.	<i>[Signature]</i>
26.02.2010	Проверил	Слободчиков В.М.	<i>[Signature]</i>

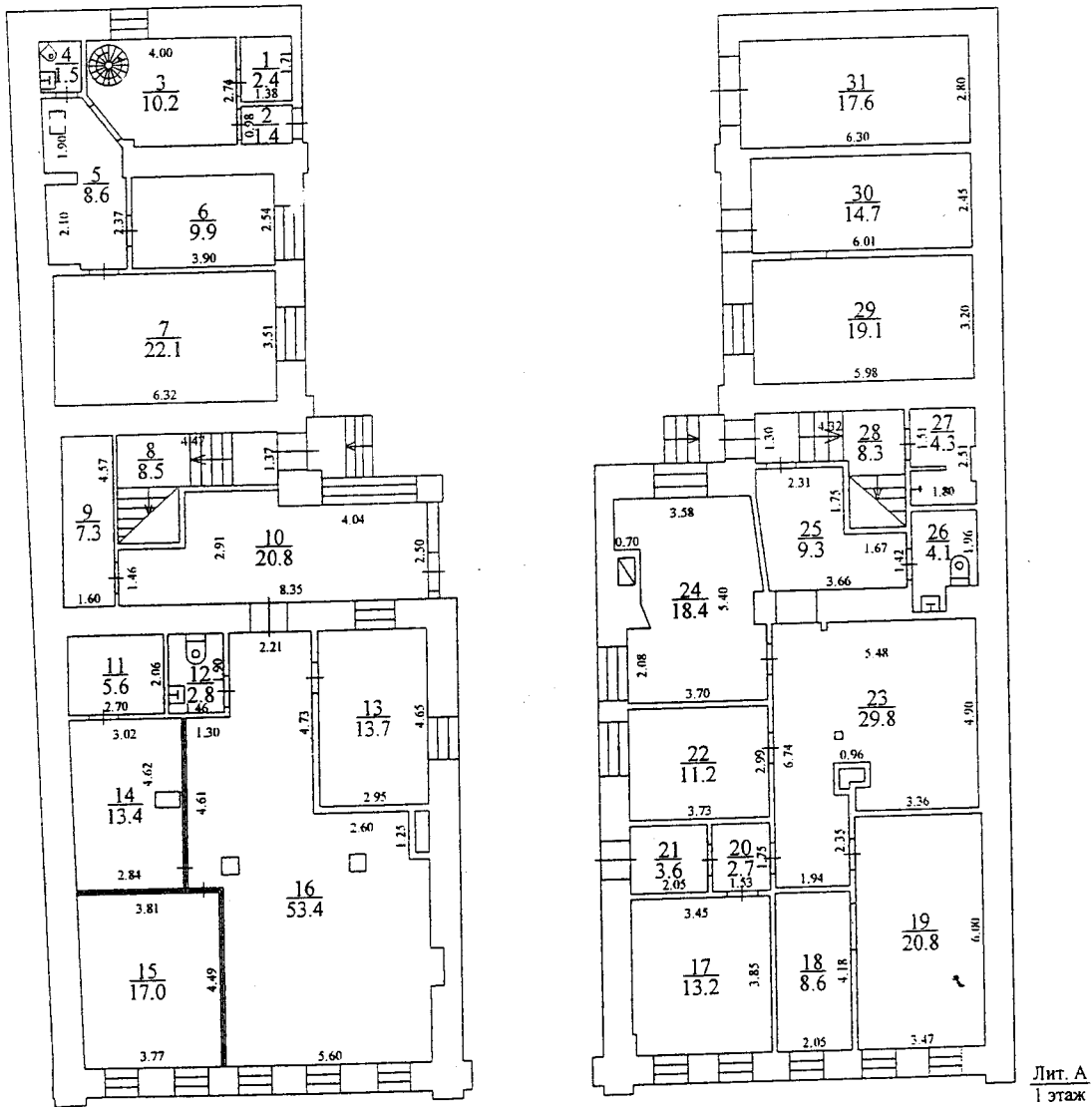

Лит. А
1 этаж



На перепланировку (реконструкцию) строения
(части строения), сооружения

Лит. А; 1 этаж

(литера)

РАЗРЕШЕНИЕ НЕ ПРЕДЪЯВЛЕНО

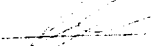
" 26 " февраля 2010 г. Подпись 

Росреестр	ФГУП "Ростехинвентаризация-Федеральное БТИ"	РФ	
Лист 1	Потажный план	Масштаб 1:200	
Листов 3			
Дата	Исполнитель	Фамилия И.О.	Подпись
26.02.2010	Выполнил	Дремин В.С.	
26.02.2010	Проверил	Слободкин В.М.	

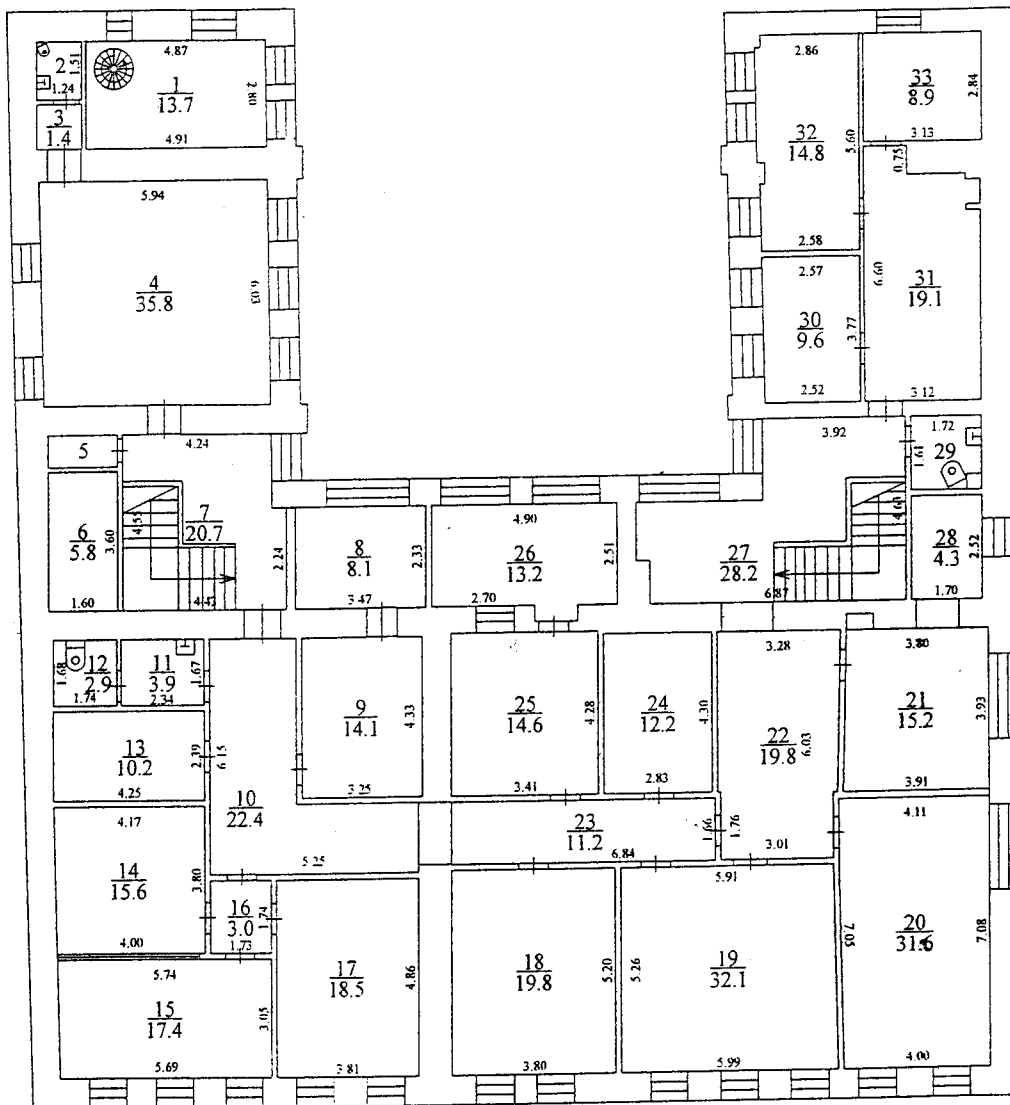

На перепланировку (реконструкцию) строения
(части строения), сооружения
Лит. А; 2 этаж
(литера)
РАЗРЕШЕНИЕ НЕ ПРЕДЪЯВЛЕНО
" 26 " февраля 2010 г. Подпись *[Signature]*

Росреестр	ФГУП "Ростехинвентаризация-Федеральное БТИ"		РФ
Лист 1	Поэтажный план		Масштаб
Листов 3			1:200
Дата	Исполнитель	Фамилия И.О.	Подпись
26.02.2010	Выполнил	Дремина Е.Ю.	<i>[Signature]</i>
26.02.2010	Проверил	Слободчиков В.М.	<i>[Signature]</i>

Литера по плану	Этаж	Номер помещения	Номер комнаты	Назначение частей помещения	Формула подсчета частей помещения	Площади			Высота помещений	Примечание
						общая	основная	вспомогательная		
Лит.А	п		1	пом. подсобное		29,6		29,6	2,30	
			2	пом. подсобное		4,4		4,4		
			3	лестница		3,1		3,1		
			4	подсобное		5,8		5,8		
			5	подсобное		14,5		14,5		
			6	подсобное		1,2		1,2		
				Итого по подвалу:		58,6	0,0	58,6		

Литера по плану	Этаж	Номер помещения	Номер комнаты	Назначение частей помещения	Формула подсчета частей помещения	Площадь			Высота помещений	Примечание
						общая	основная	вспомогательная		
Лит.А	1		1	подсобное		2,4		2,4	2,90	
			2	коридор		1,4		1,4		
			3	холл		10,2		10,2		
			4	с/узел		1,5		1,5		
			5	коридор		8,6		8,6		
			6	кабинет		9,9	9,9			
			7	кабинет		22,1	22,1			
			8	лестница		8,5		8,5		
			9	подсобное		7,3		7,3		
			10	холл		20,8		20,8		
			11	подсобное		5,6		5,6		
			12	с/узел		2,8		2,8		
			13	кабинет		13,7	13,7			
			14	офис		13,4	13,4			
			15	кабинет		17,0	17,0			
			16	кабинет		53,4	53,4			
			17	кабинет		13,2	13,2			
			18	кабинет		8,6	8,6			
			19	кабинет		20,8	20,8			
			20	коридор		2,7		2,7		
			21	подсобное		3,6		3,6		
			22	кабинет		11,2	11,2			
			23	офис		29,8	29,8			
			24	кабинет		18,4	18,4			
			25	коридор		9,3		9,3		
			26	с/узел		4,1		4,1		
			27	душевая		4,3		4,3		
			28	лестница		8,3		8,3		
			29	склад		19,1		19,1		
			30	склад		14,7		14,7		
			31	склад		17,6		17,6		
				Итого по 1 этажу:		384,3	231,5	152,8		

Литера по плану	Этаж	Номер помещения	Номер комнаты	Назначение частей помещения	Формула подсчета частей помещения	Площади			Высота помещений	Примечания	
						общая	основная	вспомогательная			
Лит. А	2		1	кабинет		13,7	13,7		3,65		
			2	с/узел		1,9		1,9			
			3	коридор		1,4		1,4			
			4	кабинет		35,8	35,8				
			5	подсобное		1,9		1,9			
			6	подсобное		5,8		5,8			
			7	холл		20,7		20,7			
			8	кабинет		8,1	8,1				
			9	кабинет		14,1	14,1				
			10	коридор		22,4		22,4			
			11	умывальная		3,9		3,9			
			12	уборная		2,9		2,9			
			13	кухня		10,2		10,2			
			14	кабинет		15,6	15,6				
			15	кабинет		17,4	17,4				
			16	коридор		3,0		3,0			
			17	кабинет		18,5	18,5				
			18	кабинет		19,8	19,8				
			19	кабинет		32,1	32,1				
			20	кабинет		31,6	31,6				
			21	служебное		15,2	15,2				
			22	коридор		19,8		19,8			
			23	коридор		11,2		11,2			
			24	кабинет		12,2	12,2				
			25	кабинет		14,6	14,6				
			26	кабинет		13,2	13,2				
			27	холл		28,2		28,2			
			28	кухня		4,3		4,3			
			29	с/узел		2,7		2,7			
			30	кабинет		9,6	9,6				
			31	приёмная		19,1	19,1				
			32	кабинет		14,8	14,8				
			33	кабинет		8,9	8,9				
Итого по 2 этажу:						454,6	314,3	140,3			
Итого по зданию:						897,5	545,8	351,7			